agenda municipal
Mealhada
agosto 18
n.º 154

DESTAQUE

Juventude fora da Caixa
Luso 3050

› pág. 3 a 7

TEATRO

Stand Up Comedy à Bairrada

› pág. 6

OUTROS EVENTOS

IX Mostra de Sabores e Saberes

› pág. 14

DISTRIBUIÇÃO GRATUITA
infomail

Agenda on-line

EDITORIAL

Voltamos a celebrar o Dia Internacional da Juventude com uma festa dedicada aos jovens, no nosso Parque da Cidade, na Mealhada. Devo ainda chamar atenção para a IX edição da Mostra de Sabores e de Saberes que a União de Freguesias da Mealhada promove, de 9 a 12 de agosto, uma oportunidade de apreciar a boa gastronomia e o bom artesanato locais.

No Luso, residentes e visitantes dispõem de uma panóplia de atividades que, para uns, serão uma redescoberta da terra onde vivem diariamente e, para outros, uma verdadeira descoberta de uma vila termal única.

Presidente da Câmara Municipal da Mealhada
Rui Marqueiro

- Destaque
- Teatro
- Música e Dança
- Oficinas e Ambiente
- Bibliotecas
- Outros Eventos
- Cinema

AGOSTO 2018

Agenda Municipal n.º154
Capa: Juventude Fora da Caixa

S		06	13	20	27
T		07	14	21	28
Q	01	08	**15**	22	29
Q	02	09	16	23	30
S	03	10	17	24	31
S	**04**	**11**	**18**	**25**	
D	**05**	**12**	**19**	**26**	

15 Assunção de Nossa Senhora

FICHA TÉCNICA

Edição e Design Gráfico
Câmara Municipal da Mealhada

Impressão
Empresa Diário do Porto, Lda

Tiragem
3500 exemplares

Periodicidade
Mensal

Depósito Legal
422593/17

DIVULGAÇÃO

A informação deve ser enviada **até dia 10 de cada mês** para o e-mail comunicacao@cm-mealhada.pt ou para a seguinte morada:

Câmara Municipal da Mealhada
Agenda Municipal da Mealhada
Largo do Jardim
3054-001 Mealhada

VERÃO É NA MEALHADA

até setembro

Mealhada

A animação de verão regressa à cidade com atividades diversas que visam dinamizar o centro e a economia local e, em simultâneo, proporcionar momentos de lazer às crianças e famílias, numa produção da Escolíadas – Associação Recreativa Cultural

€ Gratuito / geral@escoliadas.com

PROGRAMA

Juventude Fora da Caixa
11 agosto | 22h
Parque da Cidade

O Município da Mealhada assinala o Dia Internacional da Juventude com animação dedicada aos jovens.

A partir das 22h, o parque da Cidade será palco de uma Glow Night Out, animada pela aclamada Dj Olga Ryazanova.

LUSO 3050

até setembro

Luso

O Luso volta a receber a animação de verão para completar a oferta desta vila termal, um programa financeiramente apoiado pela Câmara da Mealhada e produzido pela Aquacristalina – Associação para o Desenvolvi- mento Cultural, Turístico e Económico da Vila de Luso. O programa é recheado de atividades, da música ao teatro, do cinema à dança.

www.luso3050.pt

PROGRAMA

4 agosto
III Em casa como na Rua
21h30 | Alameda do Casino
A arte pode estar em casa, como na rua... e assim é no Luso, pelo terceiro ano consecutivo, no primeiro sábado de agosto. Em casa como na rua é um circuito artístico pelas ruas, ruelas e becos da vila, que passa por jardins e entra dentro de algumas casas... Um circuito pelos diversos domínios artísticos, que passa pelo cinema, pela música, pela dança, e que se demora no teatro mais curto.

5 agosto
FEIRINHA - Mercado de verão
10h30 às 18h | Alameda do Casino

MÚSICA - Banda Desenhada
16h | Alameda do Casino
Conjunto de sopros que interpreta as músicas mais icónicas dos desenhos animados!

11 agosto
MÚSICA - Benjamim
21h45 | Fonte de S. João
Escritor de canções, um dos convidados para compor para o Festival da Canção 2018, está de volta ao Luso desta vez em quarteto.
Com influências músicais que passam por Bob Dylan, os Beatles ou até os Beach Boys, Benjamim presenteia-nos com sonoridades surpreendentes e cativantes.

12 agosto
ACTIVIDADE INFANTIL - Histórias d'Encantar
12h | Alameda do Casino

MÚSICA TRADICIONAL - Há música na aldeia
16h | Alameda do Casino
Há Música na Aldeia é um grupo nascido na aldeia do Vidual, concelho de Miranda do Corvo. Tem como objectivo reter, recuperar e reinventar, no espaço da música contemporânea, a música portuguesa de tradição oral, bem como alguns dos instrumentos que dela fazem parte.

14 agosto
Arraial de Verão
19h | Mercado do Luso
Tasquinha típica AquaCristalina, área infantil com insuflável, Feira de Artesanato e espectáculo pelo GEDEPA

15 agosto
MÚSICA - Acordeão em espetáculo
16h | Alameda do Casino
Com os acordeonistas nacionais Rodrigo Maurício e Jorge Alves, e o campeão mundial francês Jérémy Lafon.

18 agosto
NOVO CIRCO - Entomologie. Et toi?
22h | Fonte de S. João
Compagnie Isaurel (França) apresenta uma Conferência circo-dança sobre insectos: O professor Jacobson vem-nos falar das suas pesquisas sobre os insetos e outros bichos que povoam o mundo miniatura, mas quão grande pela sua riqueza! Para ilustrar o seu trabalho, ele encarna alguns coleópteros e outros lepidópteros voando num tecido aéreo ou em equilíbrio sobre uma estrutura de ramos. De uma maneira lúdica e engraçada, fala da vida dos milhares de pequenos seres vivos que nos rodeiam.

19 agosto
MÚSICA - Amigos da Rambóia
14h30 | Alameda do Casino
Grupo Tradicional de Zés Pereiras de Barcouço

III ARTe SUNSET PARTY
18h00 | Parque do Lago
Um fim de tarde de domingo no Parque do Lago com muita animação para toda a família! Música com os Double Grooves, insufláveis para os mais pequenos, área de street food e bar pelo Atlético Clube do Luso.

25 agosto
Chá dançante
19h | Mercado do Luso
Restaurante pela Associação Jovens Cristãos do Luso e espetáculo musical pela QJazz Big Band.

26 agosto
ATIVIDADE INFANTIL - Histórias d'Encantar
12h | Alameda do Casino

Carnaval de Verão
15h30 | Alameda do Casino
Com as escolas de samba da Associação de Carnaval da Bairrada

31 agosto
MODA - Desfile Outono AquaCristalina
21h45 | Fonte de S. João

MANHÃS ACTIVAS

Até 2 de Setembro, todos os domingos
11h | Fonte de S. João
Nas manhãs de domingo, na fonte de S. João, há aulas desportivas para todos os gostos. Em cada fim de semana uma modalidade diferente para experimentar gratuitamente: do ténis ao karaté, passando pelo tai chi e até pelo ballet. Uma oportunidade para começar bem o dia e, quem sabe, descobrir a modalidade ideal para si, porque todos precisamos de apostar em estilos de vida saudáveis!

CAMINHAR COM...

Passeios pedonais com guia que o levarão à descoberta dos recantos e encantos da vila do Luso. Ideal para usufruir em família e ficar a conhecer melhor a história e a envolvente desta vila. Todas as visitas incluem caderno de atividades para as crianças, para que o passeio seja também uma diversão para os mais pequenos, e degustação de produtos locais.

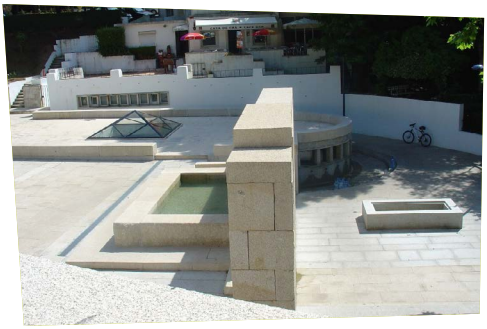

... A ÁGUA
18 agosto | 18h
Nascentes, cursos de água e sons tranquilizantes que refrescam a alma e despertam os sentidos, são alguns dos motivos para partir à descoberta de um território de paisagens deslumbrantes.

... CASAS COM HISTÓRIA
4 e 25 agosto | 18h
Percurso pela arquitetura romântica dos chalés e dos edifícios históricos. Descubra mais sobre esta vila por onde passaram reis e rainhas, ministros e outros membros da corte e da burguesia.

... OS AROMAS
11 agosto | 18h
Com uma localização privilegiada na encosta da serra do Bussaco, a vila do Luso é rica em biodiversidade. Deixe-se envolver pelos aromas que brotam de cada recanto.

... AS ESTRELAS
3 agosto | 22h
Percurso nocturno pela vila de Luso com observação astronómica, identificação de constelações visíveis a olho nu e observação telescópica de objetos celestes. Atividade orientada pela Alpha Centauri (Associação de Astronomia de Coimbra).

Passeios privados para famílias/grupos
Para agendar passeios fora das datas definidas contacte-nos no Espaço LUSO3050 (Edifício Oásis, loja 21 - terça a sábado das 14h30 às 18h) ou email tours@luso3050.pt.

45min / € 3,5€ (grátis até aos 10 anos) / Espaço LUSO3050 (Edifício Oásis, loja 21)
Espaço Luso3050, Posto de Turismo ou por email tours@luso3050.pt

STAND UP COMEDY À BAIRRADA

25 agosto | 22h
Cineteatro Municipal Messias

Um espetáculo numa noite única, organizada pela Associação Sol em conjunto com a produtora Meio Termo.
Vamos desafiar todas as pessoas da nossa região a comparecerem ao emblemático Teatro Messias para uma inesquecível noite de stand up comedy.
O valor angariado pela bilheteira reverterá totalmente a favor da Associação Sol. Será, por isso, uma noite de solidariedade e alegria proporcionada por um número invulgar de mulheres comediantes: de Anadia, Inês Conde; de Leiria, teremos a Rita Leitão; como mestre de cerimónias teremos uma filha da terra, Catarina Matos, humorista que viveu oito anos fora do país e que retorna à sua terra Natal para receber o público e os artistas. Junta-se à festa o comediante e ator do programa televisivo (RTP) Donos Disto Tudo, Pedro Luzindro. Como se não bastasse, vamos receber um dos pioneiros do stand up comedy em Portugal, Aldo Lima, natural de Ílhavo, que vai fechar a noite com gargalhada de ouro.

€ 7.5€ / >14 anos / 918 607 454 | 213 625 771 | associacaosol@netcabo.pt

CONCERTO FINAL DE ANO

Filarmónica Pampilhosense

4 agosto | 21h30

Cineteatro Municipal Messias

A Escola de Música da Filarmónica Pampilhosense vai levar a efeito o I Estágio de Orquestra de Sopros e Percussão, uma ação pedagógica com elevado valor artístico e social a decorrer no concelho de Mealhada. Este estágio contará com a direção artística do prestigiado maestro Valdemar Sequeira e decorrerá de 30 de julho a 4 de agosto.

€ Gratuito / www.facebook.com/1EOSPEMFP

EXPOSIÇÕES E CONFERÊNCIAS

CONVENTO DE ST.ª CRUZ DO BUSSACO

até 31 outubro

Casino do Luso

O Casino do Luso tem patente uma exposição que reúne Reunindo peças de arte sacra pertencentes ao espólio do Convento de Santa Cruz do Bussaco. A exposição apresenta um conjunto de pinturas em óleo sobre tela, madeira e cortiça, esculturas policromadas em suporte de madeira, bustos relicários, grupos escultóricos em suporte cerâmico e paramentaria religiosa, do século XVII ao século XIX.

€ 1€ / comunicacao@fmb.pt

CENTRO DE INTERPRETAÇÃO AMBIENTAL

PARQUE DA CIDADE

VERÃO ALTAMBIENTE

agosto e setembro

Centro de Interpretação Ambiental

Atividades para as férias de Verão - Oficinas de reutilização, jogos educativos, histórias infantis, desafios de equipas e muito mais.

€ Gratuito

centroambiental@cm-mealhada.pt | 231 205 389

CÉLULA – A BASE DA VIDA

agosto | 9h-17h

Centro de Interpretação Ambiental

O Centro de Interpretação Ambiental tem à disposição dos visitantes um vasto conjunto de preparações definitivas que poderão observar ao microscópio ótico. Intitulada "Célula – a base da vida", esta atividade tem como objetivo a observação de estruturas invisíveis à vista desarmada.

€ Gratuito

centroambiental@cm-mealhada.pt | 231 205 389

GINÁSIO VERDE

agosto | 9h-17h

Centro de Interpretação Ambiental

O Centro de Interpretação Ambiental realiza o "Peddy-paper verde", uma iniciativa em que os participantes são desafiados a cumprir um percurso pedestre ao qual estão associadas perguntas e tarefas ligadas ao Parque da Cidade. O peddy-paper dura entre 1 a 2h e qualquer pessoa pode participar.

€ Gratuito

centroambiental@cm-mealhada.pt | 231 205 389

CAMINHADA NA MATA

agosto| 10h
Mata Nacional do Bussaco

Caminhadas orientadas para grupos e famílias
4 agosto - Património Edificado
12 agosto - Património Natural
18 agosto - Património Edificado
26 agosto - Património Natural

€ 5€ / atividades@fmb.pt (obrigatório e limitado)

BUSSACO AO LUAR

25 agosto| 21h
Mata Nacional do Bussaco

Acompanhados pelo esplendor e plenitude da Lua, ao longo de um percurso de 2 horas pela Mata, venham conhecer algumas histórias e estórias sobre o Bussaco e suas lendas.
Dificuldade: média (2h duração)

€ 5€ / atividades@fmb.pt | 231 937 000
Inscrições obrigatórias e limitadas até 23 agosto às 18h

jogos
VIVER A LER, VIVER A BRINCAR!
agosto
Biblioteca Municipal da Mealhada

Se não tem pernas para jogar à macaca, tem mãos para jogar ao loto!
Os anos passam e todos gostamos de brincar e recordar o encanto dos divertidos momentos da infância; as gargalhadas, os sorrisos e as memórias provocados pelos jogos.
Na Biblioteca Municipal temos muitas recordações, brincadeiras e jogos guardados, destinados ao público sénior.
Visite-nos e venha descobrir os jogos que temos para si...

€ Gratuita / Público sénior / biblioteca@cm-mealhada.pt | 231 201 681 - Atividade realizada por marcação prévia

hora do conto
OSMAN, O PESCADOR
agosto
Biblioteca Municipal da Mealhada

Osman está a ser observado por duas gaivotas esfomeadas, que pretendem ficar com algum do seu peixe. Mas Osman tanto pesca no mar, como nos telhados, ou pelas ruas da cidade, e apanha tudo menos peixe. Será que vamos ser surpreendidos com o resultado desta pescaria?

Atividade realizada por marcação prévia
€ Gratuito / Crianças do pré-escolar
biblioteca@cm-mealhada.pt | 231 201 681

hora do conto
A ILHA DO AVÔ
agosto
Biblioteca Municipal da Mealhada

A ilha do avô é mágica, existem animais de todas as cores, cabanas,... Por todo o lado encontram-se novas maravilhas.
Este livro oferece-nos uma aventura cheia de ternura entre um avô e o seu neto, que, mesmo longe um do outro, não há nada que os possa separar...

Atividade realizada por marcação prévia
€ Gratuito / Crianças do 1º CEB
biblioteca@cm-mealhada.pt | 231 201 681

oficinas

CRIATIVO PRECISA-SE!

agosto

Biblioteca Municipal da Mealhada

Com a chegada do calor, a biblioteca municipal programou um conjunto de atividades com carácter lúdico dirigido aos mais novos. Convidamos as crianças a visitar o mundo dos livros, a explorar este espaço, participar em atividades que valorizam a curiosidade, a criatividade, a experimentação, a vivência e a partilha. Propomos desafios nas artes plásticas, jogos lúdico-pedagógicos, entre outros.
Momentos que pretendemos que fiquem na memória de cada um!

Atividade realizada por marcação prévia

€ Gratuito / Crianças dos 4 aos 10 anos

biblioteca@cm-mealhada.pt | 231 201 681

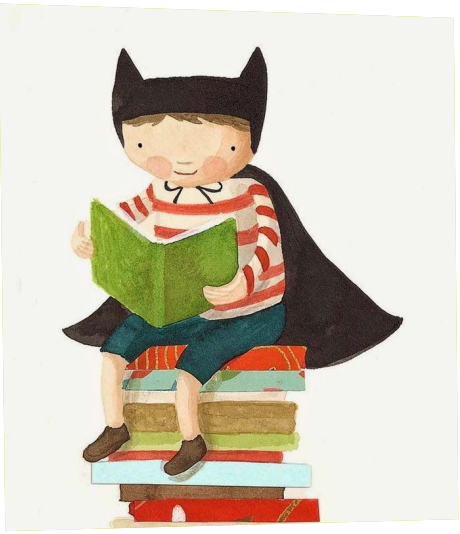

bibliomealhada

mil folhas, mil viagens, milhares de leituras, milhões de imagens...

BIBLIOMEALHADA

A Bibliomealhada irá fazer uma paragem no seu circuito pelo concelho, durante os meses de julho, agosto e setembro, que coincidem com a interrupção letiva.
O projeto "(A)braços da Biblioteca Municipal", destinado a lares e centros de dia, mantém-se nos meses de verão sem interrupção.

IX MOSTRA DE SABORES E SABERES DA NOSSA TERRA

9, 10, 11 e 12 agosto

Ventosa do Bairro

A Junta da União das Freguesias da Mealhada, Ventosa do Bairro e Antes vai organizar a IX.ª Mostra de Sabores e Saberes da Nossa Terra, nos dias 9, 10, 11 e 12 de Agosto de 2018, no largo do Areal, em Ventosa do Bairro.
À semelhança do ano anterior, esta IX.ª Mostra pretende fazer a divulgação e promoção dos sabores e saberes, com a finalidade de dar a saborear os pratos típicos da gastronomia da terra, e mostrar o artesanato local.
Para isso, contará com a participação de duas associações na apresentação dos sabores, e com uma exposição de saberes nos stands disponibilizados para o efeito.
As associações participantes na área dos sabores são o Centro Paroquial de Solidariedade Social de Ventosa do Bairro e o Rancho Folclórico de Ventosa do Bairro.
Esta IX Mostra terá a sua inauguração oficial no dia 9 de Agosto, pelas 18h30.

PROGRAMA

9 agosto
18h30 | inauguração
22h | Sigó Baile

10 agosto
22h | Fénix

11 agosto
21h45 | Grupo de Cantares da Paróquia
22h45 | Grupo AH 4

12 agosto
17h30 | Marchas pelo Centro Paroquial de Solidariedade Social de Ventosa do Bairro
18h | Rancho Folclórico de Ventosa do Bairro
22h | Karaoke com "Kanta&Dança".

€ Gratuito / freguesiasmealhadaventosaantes@gmail.com

VISITAS GUIADAS NO LUSO E NA MEALHADA

agosto

Mealhada /Luso

A Living Place realiza visitas guiadas temáticas no Luso e na Mealhada. Sob marcação.

€ Sob consulta / geral@livingplace.pt | 961 750 028

FEIRA DE GASTRONOMIA
Tasquinhas de Casal Comba

10 a 15 agosto

Casal Comba

O Rancho Folclórico de São João de Casal Comba organiza a XVI Feira de Gastronomia e Tasquinhas.

PROGRAMA

10 agosto
19h | Abertura das tasquinhas
22h | Land Music

11 agosto
12h | Abertura das tasquinhas
22h | ZZ POP

12 agosto
12h | Abertura das tasquinhas
22h | Animação com HM Duo

13 agosto
12h | Abertura das tasquinhas
22h | Animação com Yankees

14 agosto
12h | Abertura das Tasquinhas
22h | Trio Bairradino

15 agosto
12h | Abertura das tasquinhas
17h | Festival de Folclore – Rancho Folclórico S. João de Casal Comba; Rancho Folclórico Tricanas de S. Silvestre, Rancho Folclórico Associação Cultural de Lodorigo
22h | Escola de Samba Real Imperatriz

€ Gratuito

FEIRA DE GASTRONOMIA DA VACARIÇA

31 agosto, 1 e 2 setembro

Travasso – Recinto da Feira

A Junta de Freguesia organiza mais uma edição da Feira de Gastronomia. A par da animação, no recinto da feira do Travasso estarão diversas tasquinhas com o melhor da gastronomia de cada lugar da freguesia, trazida pelas associalções locais.

€ Gratuito

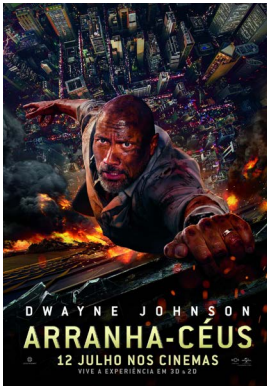

ARRANHA-CÉUS
3 e 5 agosto

Género: Ação, Crime, Drama
De: Rawson Marshall Thurbe
Com: Dwayne Johnson, Neve Campbell, Chin Han
Classificação: M12
Preço: 4.5€ (1) - 3€ (2)

Responsável pela segurança de arranha-céus, o veterano de guerra americano e ex-líder da operação de resgate do FBI, Will Ford (Dwayne Johnson), é acusado de ter colocado o edifício mais alto e mais seguro da China em chamas. Cabe ao agente achar os culpados pelo incêndio, salvar sua família que está presa dentro do prédio e limpar seu nome.

MAMMA MIA! HERE WE GO AGAIN
24, 25 e 26 agosto

Género: Comédia, Musical
De: Ol Parker
Com: Lily James, Meryl Streep, Amanda Seyfried
Classificação: M12
Preço: 4.5€ (1) - 3€ (2)

Ao descobrir que está grávida, Sophie busca inspiração para a maternidade lembrando do passado da mãe. Nos anos 70 a jovem Donna viveu muitas aventuras com seu grupo musical "Donna & The Dynamo", parceria com as amigas Tanya e Rosie. Porém, mais do que isso, ela se apaixonou e viveu relacionamentos intensos com três homens bem diferentes: Harry, Sam e Bill.

(1) Adultos 6ª, Sáb. e Dom. (tarde)
(2) Estudantes/Crianças até 12 anos / Dom. (noite)

Encerrado de 8 a 22 agosto

MISSÃO IMPOSSÍVEL 6
31 agosto, 1 e 2 setembro

Género: Ação, Drama
De: Christopher McQuarrie
Com: Tom Cruise, Rebecca Ferguson, Jeremy Renner
Classificação: M12
Preço: 4.5€ (1) - 3€ (2)

As melhores intenções muitas vezes retornam para assombrá-lo. Em Missão: Impossível – Fallout, encontramos Ethan Hunt e sua equipe do FMI, juntamente com alguns aliados familiares, em uma corrida contra o tempo após uma missão dar errado.

(1) Adultos 6ª, Sáb. e Dom. (tarde)
(2) Estudantes/Crianças até 12 anos / Dom. (noite)

Cineteatro Municipal Messias

Morada
Alameda da Cidade
3050-395 Mealhada

Contactos
Telf: 231 209 870
E-mail: teatromessias@cm-mealhada.pt

Horários
Sessões
6ª, Sáb | 21h30
Dom. | 16h e 21h30

Bilheteira
6ª, Sáb e Dom | 15h-22h

Tome nota!
A sessão de segunda-feira foi suprimida.
O preço do bilhete de domingo à noite é de 3€.

Restaurantes

A Regional
Rua Dr. Lúcio Pais Abranches
3050-249 Luso
231 939 272

Amigos D'Alex
Rua Pe. Dr. António Antunes Breda
3050-327 Mealhada
231 400 146
joaoapsoares@hotmail.com

Churrasqueira A Capoeira
Rua Central n.º 13
3050-089 Barcouço
239 913 318
acapoeiradebarcouco@gmail.com

Churrasqueira Rocha 4M
Travessa da Churrasqueira
3050-352 Mealhada
231 202 357
rocha@churrasqueirarocha.com

Couceiro dos Leitões
Av. Cidade de Coimbra n.º177
3050-374 Mealhada
231 202 098
restaurantecouceiro@hotmail.com

Aristotempero
Rua Ponte de Viadores
3050-184 Mealhada
231 070 385
aristotempero@gmail.com

Floresta dos Leitões
Avenida Restauração, n.º 87
3050-347 Mealhada
231 202 025
florestadosleitoes@gmail.com

Fogo no Chão
Rua da Feira, Santa Luzia
3050-106 Barcouço
239 912 491

Hilário 4M
Av. da Restauração nº 30
3050-382 Mealhada
231 202 117
reshilario@gmail.com

La Toscana
Rua Dr. Costa Simões, n.º54
3050-326 Mealhada
231 204 789
lili.silva0019@gmail.com

Licínio
Av.Cidade de Coimbra n.º96/100
3050-374 Mealhada
231 202 061
restaurantelicinio@gmail.com

Lourenços
Ed. Oasis, Av Emídio Navarro, Lj 3
3050-228 Luso
231 939 474
teresa_moura@live.com.pt

Manuel Júlio
Largo da Feira - St. Luzia
3050-106 Barcouço
239 913 512
geral@manueljulio.pt

Meta dos Leitões 4M
Av. da Restauração
3050-382 Mealhada
231 209 540
casadesarmento@gmail.com

NelsonFT Simões dos Leitões 4M
Av. da Restauração n.º2
3050-382 Mealhada
231 202 031
geral@nelsonftdosleitoes.pt

Nova Bairradina dos Leitões
Av. Cidade de Coimbra, n.º 101
3050-374 Mealhada
231 202 546
novabairradina@gmail.com

O Calvário
Rua do Calvário, n.º 36
3050-112 Barcouço
239 911 132
patricia.melo@sapo.pt

O Cantinho
Av. da Floresta n.º 117
3050-347 Mealhada
231 202 758
albertomelo@sapo.pt

O Castiço 4M
Av. Cidade de Coimbra n.º95
3050-374 Mealhada
231 202 941
restauranteocastico@gmail.com

O Cesteiro
Rua Monsenhor Raul Mira, n.º 78
3050-282 Luso
231 939 360
restaurante_cesteiro@hotmail.com

O Escondidinho
Rua Principal, nº15 - Cavaleiros
3050-100 Barcouço
239 913 612

O Lampião
Rua S. Pedro, n.º12
3050-017 Antes
231 289 393
cafe.o.lampiao@gmail.com

O Leitãozinho
Estrada Nacional n.º 1, Santa Luzia
3050-106 Barcouço
239 918 110
oleitaozinho@sapo.pt

O Manel
EN 234, Lameira de S. Geraldo
3050-327 Vacariça
231 939 421
restauranteomanel@hotmail.com

O Rei da Brasa
Av. Doutor Manuel Louzada, Lt 5
3050-343 Mealhada
231 204 012
moais.fr@hotmail.com

O Sítio
Estrada Nacional Nº1
3050-382 Mealhada
231 205 188
caferestauranteositio@gmail.com

O Típico da Bairrada 4M
Rua da Fonte nº 1
3050-382 Mealhada
231 202 206
antonioflores@sapo.pt

O Vitor
EN nº1 - Carqueijo
3050-131 Mealhada
239 911 745
restauranteovitor@hotmail.com

Oásis 4M
Av. da Floresta n.º39
3050-347 Mealhada
231 202 081
ruijoseneves@gmail.com

Octávio dos Leitões 4M
Rua da Fonte Velha, nº5
3050-566 Ventosa do Bairro
231 289 125
geral@restauranteoctaviodosleitoes.com

4M Restaurantes 4 Maravilhas

Palace Hotel do Bussaco
Mata do Bussaco
3050-261 Luso
231 937 970
bussacopalace@themahotels.pt

Pátio da Casqueira
Rua Central n.º 110
3050-098 Barcouço
239 911 556
geral@patiodacasqueira.com

Pedra de Sal
Rua Francisco António Dinis n.º33
3050-239 Luso
231 939 405
restaurantepedradesal@gmail.com

Pedro dos Leitões 4M
Rua Álvaro Pedro, nº1
3050-382 Sernadelo
231 209 950
restaurante@pedrodosleitoes.com

Pic Nic 4M
Av. da Restauração n.º61
3050-347 Mealhada
231 202 343
restaurantepic-nic@hotmail.com

Portagem dos Leitões 4M
Rua de São Domingos 20
3050-183 Casal Comba
919 384 614
portagem.bairradacenter@gmail.com

Quinta dos Três Pinheiros 4M
Av. da Restauração - Sernadelo
3050-382 Mealhada
231 202 391
geral@trespinheiros.com

Rei dos Leitões 4M
Av. da Restauração nº 17
3050-382 Mealhada
231 202 093
reidosleitoes@sapo.pt

Restaurante 5 Pinheiros
Rua Sto. António nº 92
3050-456 Pampilhosa
231 402 458
5pinheiros.2016@gmail.com

Restaurante "A Prova dos Novos"
Jardim Público da Pampilhosa
3050-444 Pampilhosa
231 209 920
epvl.mealhada@epm.edu.pt

Taberna do Burriqueiro
Rua Emídio Navarro
3050-224 Luso
231 930 249

Tás Ca Larica 4M
Rua Dr. José Cerveira Lebre, n.º7
3050-340 Mealhada
231 204 039
pjuliocosta@gmail.com

Snack-Bares

A Paula
Rua Vasco da Gama, Nº2 Lote 22
3050-009 Mealhada
231 404 728
marisqueiraapaula@gmail.com

O Canecão
Rua Emídio Navarro, n.º 6
3050-225 lUSO
231 401 275
967 659 515

Cozinha Aromática
Urb. Qta. Da Nora, Lt 11, Lj 22
3050-378 Mealhada
231 024 199
cozinhaaromatica@hotmail.com

Esplanada Jardim 4M
Largo do Jardim
3050-242 Mealhada
931 615 440
esplanada.jardim@gmail.com

Estrela da Noite
Rua da Ponte N.º 13
3050-569 Ventosa do Bairro
estreladanoite@sapo.pt

Kate-Kero
Rua Dr. Paulo Falcão n.º77
3050-357 Mealhada
231 202 790

Metinha I
Rua Dr. Costa Simões
3050-326 Mealhada
231 203 265

O Marino
Rua Pe. Dr. António Antunes Breda
3050-327 Mealhada
231 202 933

O Tino
Rua Fialho de Almeida, Lote 25
3050-413 Pampilhosa
960 031 496

O Vaz
Dr. José Cerveira Lebre n.º60/62
3050-340 Mealhada
231 202 085

Ponto 3
Av. Com. Messias Baptista, n.º 90
3050-361 Mealhada
231 202 939

Tony
Rua D. Marinha de Moura Pimenta
3050-241 Luso
231 939 354
restaurantetony@gmail.com

Outros

A Padaria - Barcouço
Rua Central n.º 13
3050-089 Barcouço
239 913 318

Caprichos Celestiais
Largo da Feira, Sta. Luzia
3050-106 Barcouço
239 914 007

Maria Manuela
Rua Aurora do Rosário
3050-505 Vacariça
231 939 155

Metinha II
Rua da Estação
3050-443 Pampilhosa
231 949 917

Rosa Biscoito Casino
Alameda do Casino
3050-224 Luso
936 585 386
info@rosabiscoito.pt

Trigal
Rua da Misericórdia, lote 4, loja 5
3050-387 Mealhada
231 281 326
padariapastelaria_trigal@hotmail.com

4M Restaurantes 4 Maravilhas

OUTRAS INFORMAÇÕES

Câmara Municipal

Câmara Municipal da Mealhada
Largo do Jardim
3054-001 Mealhada
231 200 980
Geral: gabpresidencia@cm-mealhada.pt
Comunicação: comunicacao@cm-mealhada.pt
Educação: educacao@cm-mealhada.pt
Desporto: desporto@cm-mealhada.pt
Cultura: cultura@cm-mealhada.pt
Serviço Social: sasocial@cm-mealhada.pt
Obras Municipais: dom-das@cm-mealhada.pt
Obras Particulares: obras-particulares@cm-mealhada.pt
Águas e Saneamento: aguas@cm-mealhada.pt

Espaços Municipais

Arquivo Municipal da Mealhada
Urbanização do Choupal
3050-330 Mealhada
231 281 104
arquivo@cm-mealhada.pt

Biblioteca Municipal da Mealhada
Rua Dr. José Cerveira Lebre
3050-340 Mealhada
231 201 681
biblioteca@cm-mealhada.pt
redebm.cm-mealhada.pt

Campos de Ténis de Luso - Jorge Humberto *
Rua Doutor Cid de Oliveira
3050-248 Luso
231 939 235

Campos de Ténis Municipais da Mealhada *
Zona Desportiva da Mealhada
3050-390 Mealhada
231 205 470

Centro de Estágios de Luso *
3050-223 Luso
231 937 950

Centro de Interpretação Ambiental
Parque da Cidade
3050-356 Mealhada
231 205 389
centroambiental@cm-mealhada.pt

Cineteatro Municipal Messias
Alameda da Cidade
3050-395 Mealhada
231 209 870
teatromessias@cm-mealhada.pt

Espaço Internet Luso
Rua Emídio Navarro, 128
3050-224 Luso
231 939 432
internetluso@gmail.com

Espaço Internet Mealhada
Rua Cerveira Lebre, n.º26
3050-340 Mealhada

Espaço Inovação Mealhada
Avenida Cidade de Coimbra, n.º 51
3050-374 Mealhada
231 281 513
espacoinovacao@cm-mealhada.pt

Estádio Municipal Dr. Américo Couto*
Rua do Grupo Desportivo
3050-364 Mealhada

Loja Social "Roda Viva"
Rua do Grupo Desportivo
3050-364 Mealhada
231 281 204
rodaviva@cm-mealhada.pt

Pavilhão Municipal da Mealhada *
Zona Desportiva da Mealhada
3050-390 Mealhada
231 201 154

Pavilhão Municipal da Pampilhosa *
Rua do Rio de Cima
3050-418 Pampilhosa
231 940 764

Pavilhão Municipal de Barcouço *
Rua do Campo de Futebol
3050-094 Barcouço

Pavilhão Municipal de Casal Comba *
Rua da Quinta
3050-172 Casal Comba

Pavilhão Municipal de Luso *
Rua da Igreja
3050-263 Luso
231 939 235

Piscina Municipal de Luso *
Rua da Igreja
3050-263 Luso
231 930 846

Piscinas Municipais da Mealhada *
Zona Desportiva da Mealhada
3050-390 Mealhada
231 205 470

* desporto@cm-mealhada.pt

Posto de Turismo e Loja das 4 Maravilhas
Parque da Cidade
Av. Fonte Nova
3050-379 Mealhada
231 281 372
maravilhasmealhada@gmail.com

Posto de Turismo Luso Bussaco
Rua Emídio Navarro, 136
3050–224 Luso
231 939 133
turismolusobucaco@cm-mealhada.pt

Juntas de Freguesia

União das freguesias da Mealhada, Ventosa do Bairro e Antes
Av. Dr. Manuel Lousada, n.º17
3050-343 Mealhada
231 204 203
freguesiasmealhadaventosaantes@gmail.com
www.mealhadaventosadobairroeantes.pt

Barcouço
Largo da Junta
3050-090 Barcouço
239 914 031
jfbarcouco@gmail.com
www.jf-barcouco.pt

Casal Comba
Rua do Campo de Futebol
3050-159 Casal Comba
231 205 761
geral@freguesiadecasalcomba.pt
www.freguesiadecasalcomba.pt

Luso
Rua Emídio Navarro
3050-224 Luso
231 930 716
geral@jfluso.pt
www.jfluso.pt

Pampilhosa
Rua da Estação, n.º15
3050-443 Pampilhosa
231 949 824
jfpampilhosa@sapo.pt
www.jf-pampilhosa.pt

Vacariça
Largo Padre Dr. António Antunes Breda
3050-511 Vacariça
231 930 825
jfvacarica@sapo.pt
www.freguesiadevacarica.eu

Farmácias

Farmácia Brandão (Mealhada)	231 202 038
Farmácia do Foral (Vacariça)	231 930 611
Farmácia Ferreira do Vale (Barcouço)	239 911 220
Farmácia Lucília Ruivo (Luso)	231 930 853
Farmácia Miranda (Mealhada)	231 202 166
Farmácia Nova (Luso)	231 930 905
Farmácia Silva Campos (Pampilhosa)	231 949 225

Contactos úteis

Urgências

Piquete das Águas (Urgências)	966 796 734
Bombeiros Voluntários Mealhada	231 202 122
Bombeiros Voluntários Pampilhosa	231 949 122
Lusitaniagás - emergência 24h	800 200 157

Saúde

Centro de Saúde Mealhada	231 202 219
Hospital Misericórdia Mealhada	231 209 050
Ext. Saúde de Barcouço	239 913 825
Ext. Saúde do Luso	231 930 157
Ext. Saúde de Pampilhosa	231 948 850
Ext. Saúde de Vacariça	231 930 419
Ext. Saúde de Ventosa do Bairro	231 289 366
Cruz Vermelha (Mealhada)	964 038 721
Linha Saúde24	808 242 424

Correios

CTT- Mealhada	231 200 820

Caminhos de ferro

Estação da CP da Mealhada	707 210 220
Estação da CP da Pampilhosa	707 210 220

Lei e Justiça

GNR – Mealhada	231 202 351
Tribunal de Comarca da Mealhada	231 209 330

Educação

Agrup. de Escolas da Mealhada	231 209 640
Escola Profissional da Mealhada	231 209 920

Espaços do Cidadão

Mealhada	964 039 369
Pampilhosa	961 637 037

Museus

Museu Agrícola da Vacariça
3050-511 Vacariça
231 939 228

Museu Etnográfico da Pampilhosa
Casa Rural Quinhentista
Rua do Casal
3050-436 Pampilhosa
231 949 620 / 963 221 642
casaquinhentista@gmail.com

Museu Militar do Bussaco
Almas do Encarnadouro - Bussaco
3050-201 Luso
231 939 310
musmilbucaco@mail.exercito.pt

Termas/Fontes

Fonte de São João
Rua Emídio Navarro (EN336)
3050-902 Luso

Fonte dos Castanheiros
3050-902 Luso

Termas de Luso
Rua Álvaro Castelões
3050-230 Luso
231 937 910
geral@termasdeluso.pt

Sociedade da Água de Luso
Apartado 1
3050-902 Luso
231 937 400
sal@agualuso.pt

Património Histórico

Casino do Luso
Rua Emídio Navarro,
Alameda do Casino
3050-224 Luso
231 937 400

Convento de Santa Cruz do Bussaco
Mata Nacional do Bussaco
3050-261 Luso
231 937 000
gabpresidencia@fmb.pt

Edifício Arte Nova Farmácia Brandão
Rua Dr. Costa Simões, n.º1
3050-326 Mealhada
231 202 038

Marco Miliário da Mealhada
Largo do Município
3054-001 Mealhada
231 200 980

Obelisco
Monumento Comemorativo
da Guerra Peninsular
3050-902 Luso

Via Sacra
Mata Nacional do Bussaco
3050-261 Luso
231 937 000
gabpresidencia@fmb.pt

Natureza

Jardim Público da Pampilhosa
3050-444 Pampilhosa

Mata Nacional do Bussaco
Fundação Mata do Bussaco
3050-261 Luso
231 937 000
gabpresidencia@fmb.pt

Miradouro da Cruz Alta
Mata Nacional do Bussaco
3050-261 Luso
231 937 000
gabpresidencia@fmb.pt

Miradouro do Moinho de Sula
Rua do Moinho (EN 234)
3050 Mealhada

Parque da Cidade
3054-001 Mealhada

Parque do Lago
3050-902 Luso

Parque dos Moinhos de Lograssol
3050-504 Vacariça

Hotéis

Alegre Hotel ***
Rua Emidio Navarro n.º2
3050-224 Luso
231 930 256
geral@alegrehotels.com

Grande Hotel do Luso ****
Rua Dr. Cid de Oliveira n.º86
3050-210 Luso
231 937 937
info@hoteluso.com

Hotel Central **
Rua Emidio Navarro n.º20
3050-224 Luso
231 939 254
geral@hotelcentral-luso.com

Hotel Éden ***
Av. Emídio Navarro n.º34
3050-224 Luso
231 930 191
geral@hoteleden.pt

Hotel Mansão Fátima **
Lameira de São Geraldo
3050-502 Vacariça
231 939 189
mansao.fatima@gmail.com

Hotel Oásis **
Av. da Floresta n.º39
3050-347 Mealhada
231 202 081
ruijoseneves@gmail.com

Hotel Portagem Bairrada Center***
Rua de São Domingues, nº 20
3050-983 Mealhada
231 209 880
portagem.bairradacenter@gmail.com

Hotel Quinta dos Três Pinheiros ***
Estrada Nacional nº1 - Sernadelo
3050-382 Mealhada
231 202 391
geral@trespinheiros.com

Inatel Luso
Rua Dr. Costa Simões n.º2
3050-226 Luso
231 930 358/68/78
inatel.luso@inatel.pt

Palace Hotel do Bussaco *****
Mata do Bussaco
3050-261 Luso
231 937 970
bussaco@almeidahotels.pt

Vinyl M Hotel ***
Rua S. Domingos
3050-183 Mealhada
231 209 200
geral@vinylmhotel.com

Alojamento Local

Albergue de Peregrinos e Residencial Hilário
Av. da Restauração nº 30
3050-382 Mealhada
231 202 117
reshilario@gmail.com

Cantinho
Rua do Forno
3050-269 Luso
914 228 362
cantinhoalojamentolocal@gmail.com

Hospedaria Imperial
Rua Emídio Navarro n.º25
3050-224 Luso
231 937 570
resindecialimperial@sapo.pt

Motel Príncipe Encantado
Estra Nacional n.º 1, km 204
3050-131 Casal Comba
231 949 889
geral@motelprincipeencantado.com

Pinho Verde
Ponte de Viadores
3050-184 Casal Comba
231 203 106

Residencial Regional
Rua Dr.Lúcio P. Abranches
3050-249 Luso
231 939 272

Residencial Choupal
Largo Manuel Alves
(Poeta Cavador) nº1
3050-245 Luso
231 939 628
residencialchoupal@sapo.pt

Rosa Biscoito Suites
Alameda do Casino
3050-224 Luso
936 585 386
info@rosabiscoito.pt

Turismo em Espaço Rural

Casas do Bussaco
Mata Nacional do Bussaco
3050-261 Luso
231 937 000
turismo@fmb.pt

Quinta de Lograssol
Rua Joaquim Luís Alves de Melo - Lograssol
3050-504 Vacariça
231 939 145
geral@quintadelograssol.pt

Vila Aurora
Rua Barbosa Collen
3050-243 Luso
231 930 191
vilaaurora@vilaaurora.com

Campismo

Parque de Campismo do Luso
Quinta do Vale do Jorge Sn
3050-242 Luso
231 107 551
parquecampismoluso@gmail.com

Turismo de Habitação

Quinta do Carvalhinho
Largo Dr. Henrique Navega, n.º1
3050-580 Ventosa do Bairro
231 289 343
geral@quintadocarvalhinho.pt

Vila Duparchy
Rua José Duarte Figueiredo n.º148
3050-235 Luso
231 930 790
look@viladuparchy.com

Rei dos Leitões
SINCE 1947 DESDE
MEA
JAZZ
2º FESTIVAL DE JAZZ DA MEALHADA
Agenda on-line
Depois de ler esta agenda, coloque-a no papelão para a sua reciclagem. Vamos cuidar do ambiente!
7-8 SETEMBRO
Município de Mealhada
CM-MEALHADA.PT
SIGA-NOS NO
APP