



ANEXO I
PROGRAMA DO CONCURSO
MODELO DA PROPOSTA

_____ (nome ou *denominação social e sede da empresa concorrente*), depois de ter(em) tomado integral conhecimento dos termos e condições do concurso público para a “*Atribuição do direito de exploração do Restaurante do Parque da Cidade de Mealhada*”, obriga(m)-se a executar o respetivo contrato em conformidade com o Caderno de Encargos, e propõe(m) pagar a seguinte contrapartida pelo direito de exploração:

- Valor da prestação mensal: _____ € (_____ euros) /mês, a que acresce o IVA à taxa legal em vigor.

Data _____

Assinatura(s)

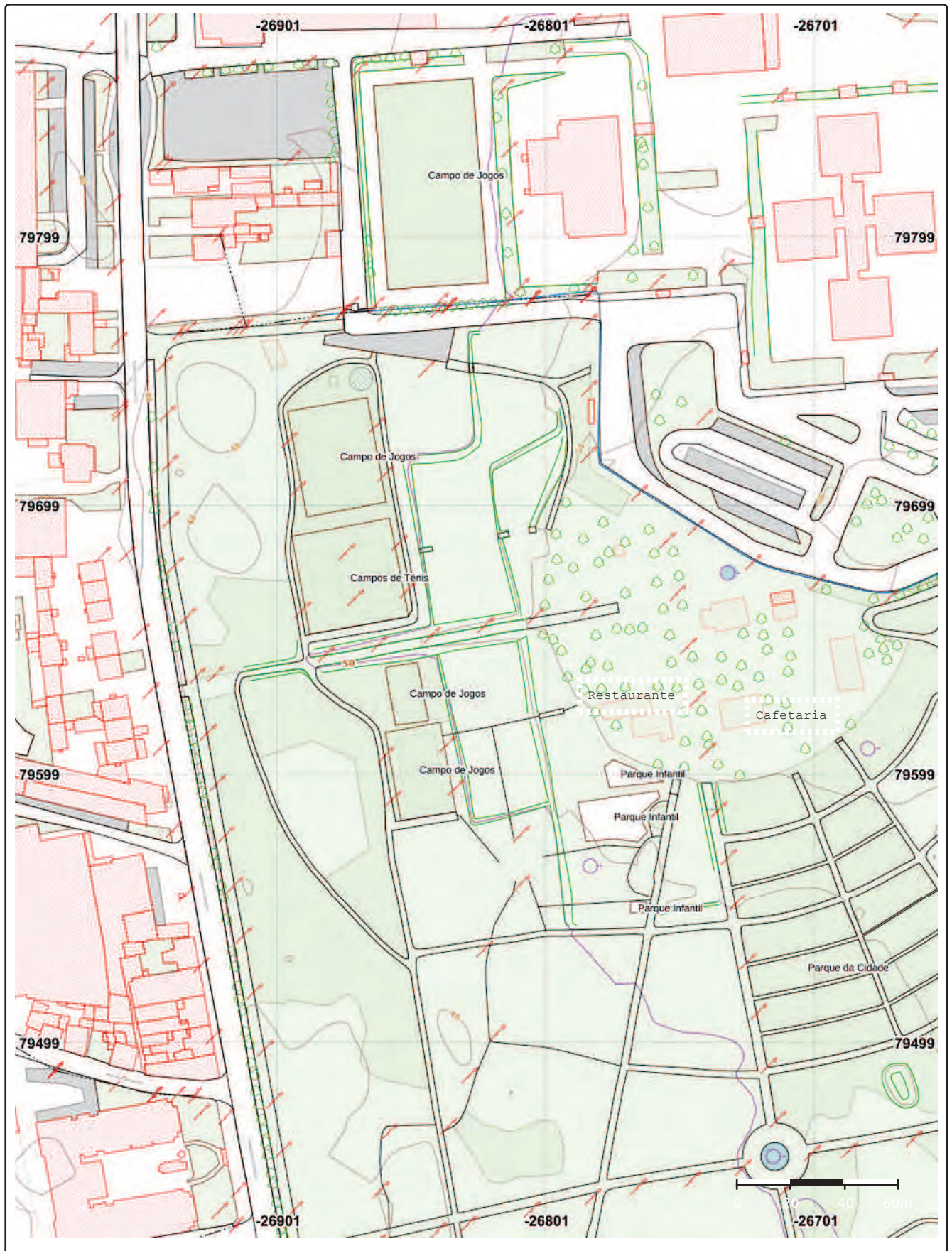

Coordenadas Rectangulares ETRS89/PT TM06



Câmara Municipal da Mealhada

Divisão de Gestão Urbanística e Planeamento Territorial
 Extrato da Planta Topográfica - 1:2 000 Sedes de Freguesia (2017)

Requerente: **CÂMARA MUNICIPAL DE MEALHADA**

Escala: 1: 2000

Local: **Mealhada**

Data: 2024-04-03

Freguesia: **União das Freguesias da Mealhada, Ventosa do Bairro e Antes**

Ref.:



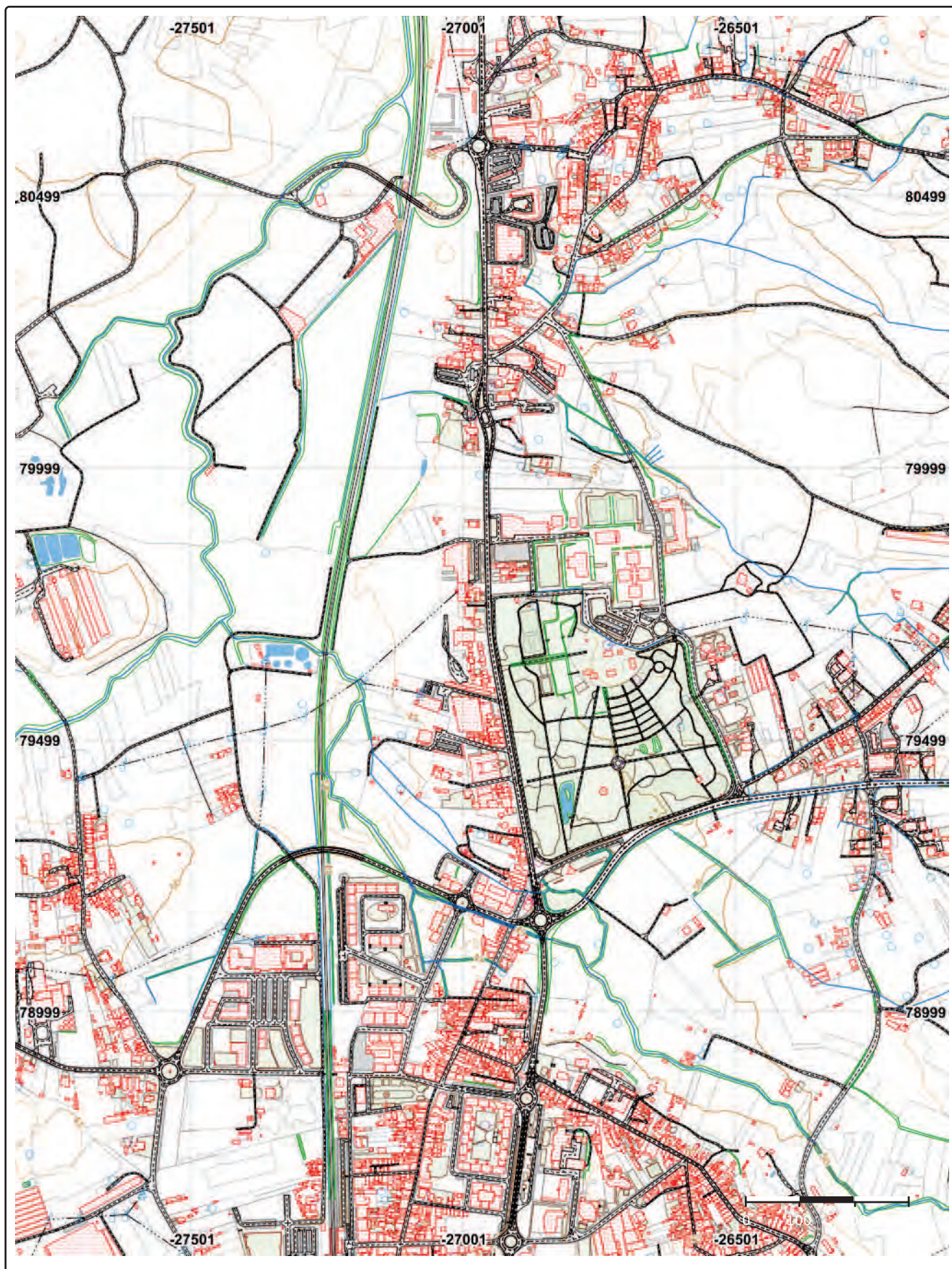

Coordenadas Rectangulares ETRS89/PT TM06



Câmara Municipal da Mealhada

Divisão de Gestão Urbanística e Planeamento Territorial
 Extrato da Planta Topográfica - 1:10 000 (2017)

Requerente: **CÂMARA MUNICIPAL DE MEALHADA**

Escala: 1: 10000

Local: **Mealhada**

Data: 2024-04-03

Freguesia: **União das Freguesias da Mealhada, Ventosa do Bairro e Antes**

Ref.:



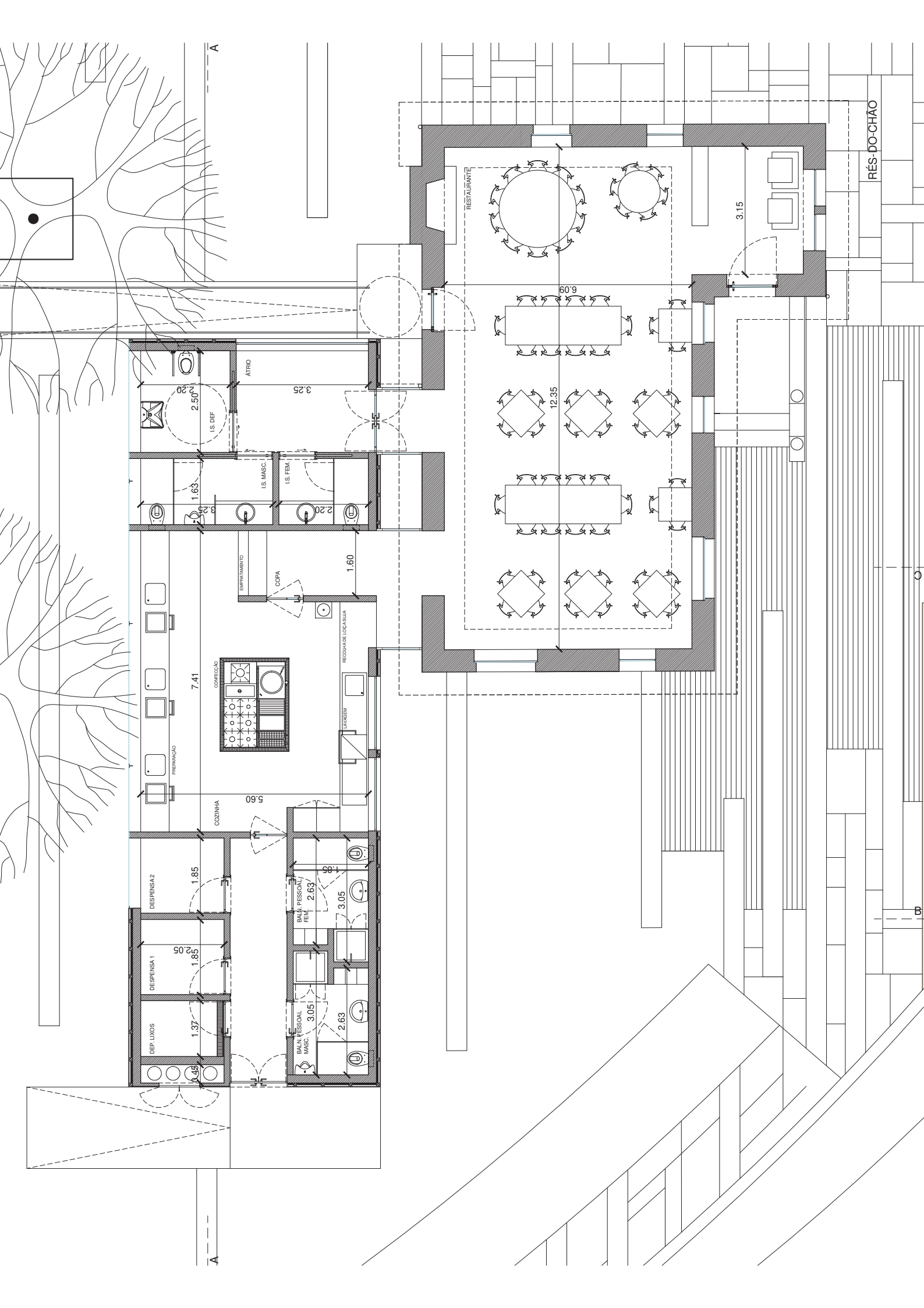

RÉS-DO-CHÃO

RESTAURANTE

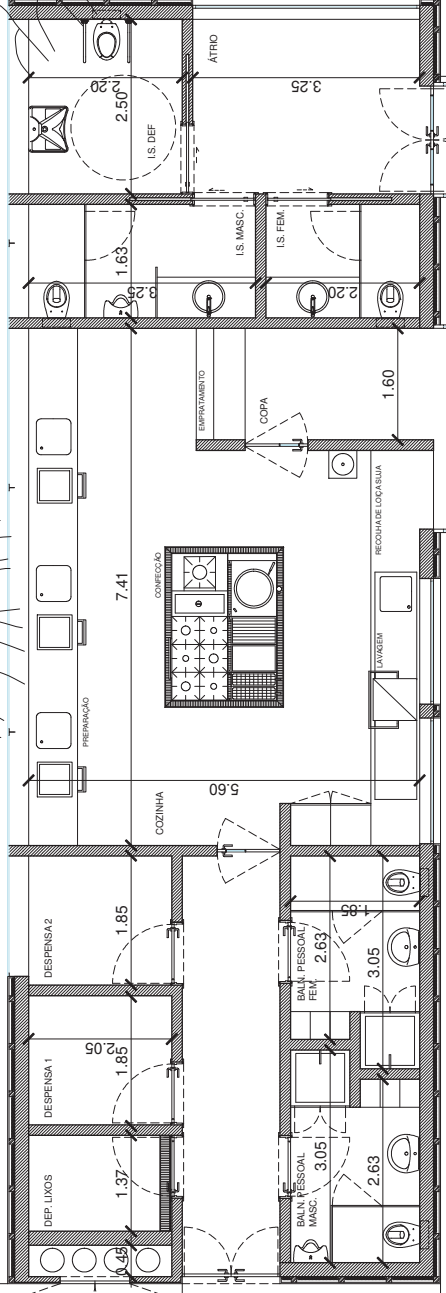

3.15

6.00

12.35

2.50

1.63

2.20

7.41

5.60

1.85

1.85

1.37

3.05

2.63

1.60

3.05

2.63

A

C

B

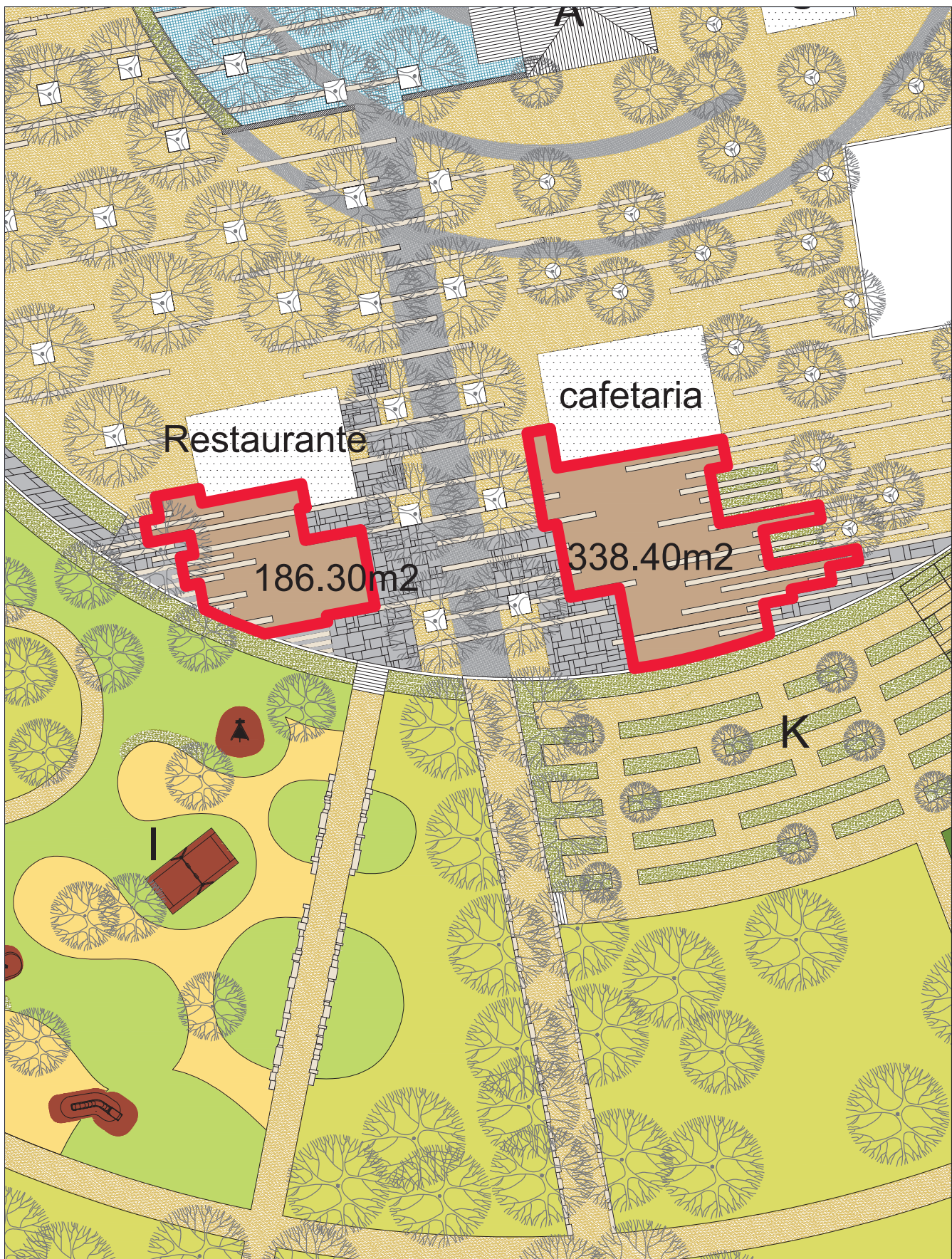

CÂMARA MUNICIPAL DE MEALHADA

D.A.C.T. - DIVISÃO DE ADMINISTRAÇÃO E CONSERVAÇÃO DO TERRITÓRIO

DATA: Junho 2014	LOCALIZAÇÃO DE ESPLANADAS	PROJETOU:
ESCALA: 1/500		DESENHOU:
FREGUESIA: Mealhada		DESENHO Nº: 0
	LOCAL: PARQUE URBANO - MEALHADA	



ANEXO II
CADERNO DE ENCARGOS
MODELO DE GUIA DE DEPÓSITO

€ _____, ____

Contribuinte nº _____ residente em

Depositar na _____ (indicar instituição bancária) a quantia de € (_____) (_____ euros), relativa ao concurso público para atribuição do direito de exploração do *Restaurante do Parque da Cidade de Mealhada, no Concelho de Mealhada*, dado que foi atribuído ao depositante o direito de exploração por deliberação da Câmara Municipal da Mealhada de __/__/____.

Este depósito é feito à ordem do Município de Mealhada (Pessoa coletiva 506 792 382) a quem deve ser remetido o respetivo conhecimento e destina-se a assegurar a celebração do contrato de cedência de exploração referido e eventuais renovações, bem como o exato e pontual cumprimento de todas as obrigações legais e contratuais assumidas com essa celebração, nos termos do ponto 14 do respetivo Caderno de Encargos.

_____, ____ de _____ 2024



ANEXO III CADERNO DE ENCARGOS

MODELO DE GARANTIA BANCÁRIA

O Banco, com sede em, matriculado na Conservatória do Registo Comercial de, com o capital social de, presta a favor do Município da Mealhada, Pessoa coletiva 506 782 382, garantia autónoma, à primeira solicitação, no valor de € (por extenso), destinada a garantir o exato e integral cumprimento das obrigações que (identificação do cessionário), assumirá no contrato a celebrar e que tem por objeto a exploração atribuição do direito de exploração do Restaurante do Parque da Cidade, no Concelho de Mealhada.

O Banco obriga-se a pagar aquela quantia à primeira solicitação do Município da Mealhada, sem que este tenha de justificar o pedido e sem que o Banco possa invocar em seu benefício quaisquer meios de defesa relacionados com o supra aludido contrato ou com o cumprimento das obrigações que (identificação do cessionário), assumirá com a sua outorga.

O Banco deve pagar aquela quantia no prazo máximo de 5 (cinco) dias úteis após o pedido, findo o qual, sem que o pagamento seja realizado, contar-se-ão juros moratórios à taxa mais elevada praticada pela instituição bancária para as operações ativas, sem prejuízo da execução imediata da dívida assumida por este.

A presente garantia autónoma e à primeira solicitação permanece válida, independentemente da liquidação de quaisquer comissões que sejam devidas, até que seja expressamente autorizada a sua liberação pelo Município da Mealhada, não podendo ser anulada ou alterada sem esse mesmo consentimento.

Data.

Assinatura(s) do(s) legal(is) representante(s) e carimbo da instituição bancária