agenda municipal
Mealhada
abril 16
n.º 126
infomail

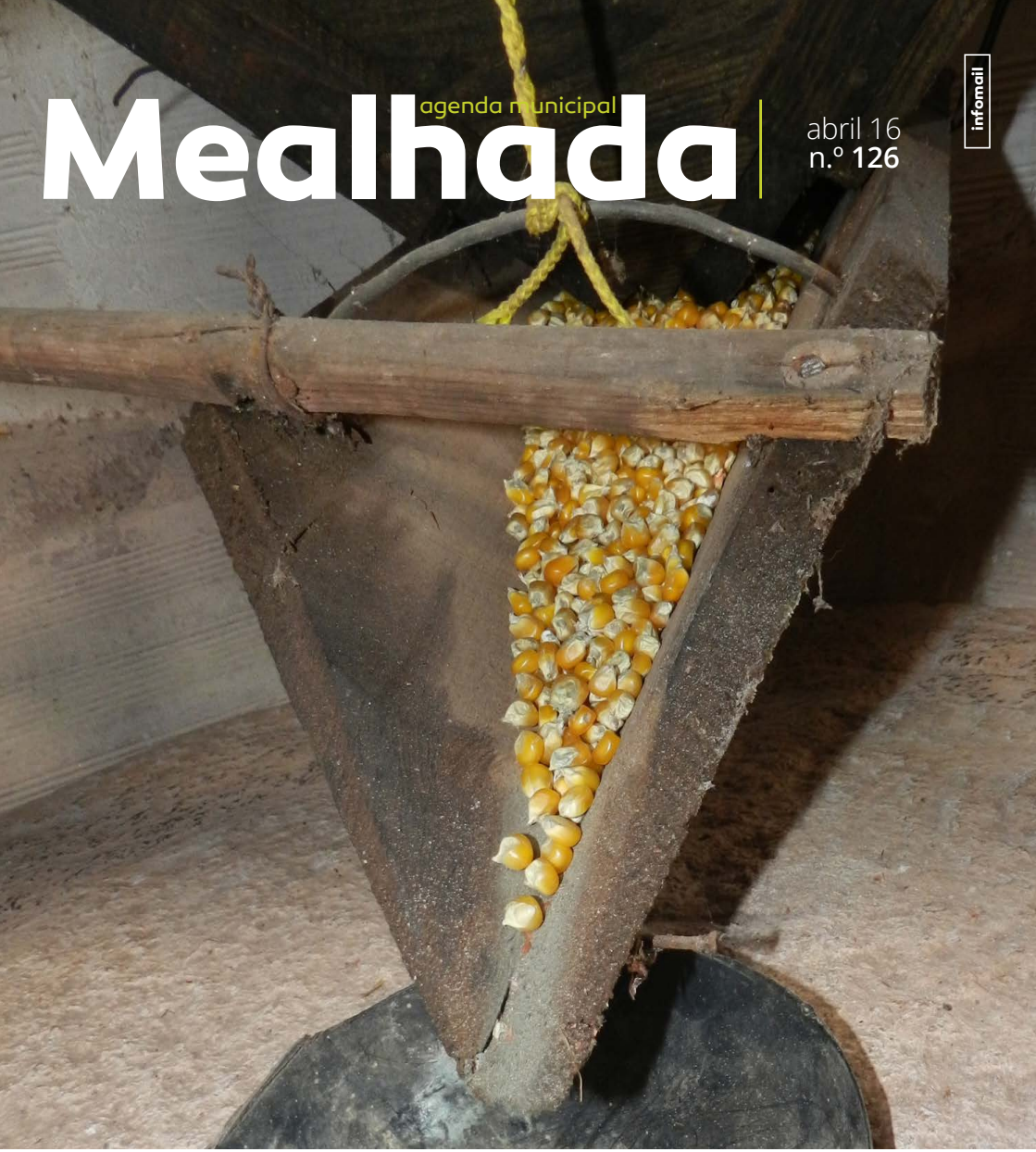

DIA NACIONAL
DOS **MOINHOS**
MEALHADA

DIA NACIONAL DOS MOINHOS

7, 8, 9 E 10 ABRIL

ATIVIDADES ABERTAS A TODA POPULAÇÃO
MOINHOS DE SANTA CRISTINA E LOGRASSOL

› PÁG. 11

DISTRIBUIÇÃO GRATUITA

EDITORIAL

Abril é um mês de valor inestimável para a democracia em Portugal. Para assinalar a "Revolução dos Cravos" convidamos a população a estar presente nas comemorações que decorrerão nos Paços do Município. No dia 25, destacamos ainda o contrarrelógio individual na Pampilhosa inserido na 3ª Volta à Bairrada (de 23 a 25 de abril) que trará à Mealhada alguns dos melhores ciclistas de Portugal.

Para toda a família são também as atividades no âmbito do Dia Nacional dos Moinhos. De 7 a 10 de abril, convidamos todos a recordar os moleiros e a forma como se fazia o pão junto dos Moinhos de Santa Cristina e do Lograssol. Este mês, realizamos ainda o 7º Encontro com a Educação, destinado a pensar as melhores políticas para as nossas crianças. Temos um mês repleto de atividades imperdíveis.

- Destaque
- Teatro
- Música e Dança
- Exposições e Conferências
- Desporto
- Oficinas e Ambiente
- Bibliotecas
- Outros Eventos
- Cinema

ABRIL 2016

MEALHADA - Agenda Municipal n.º126

Comemorações do 25 de abril

S		04	11	18	25
T		05	12	19	26
Q		06	13	20	27
Q		07	14	21	28
S	01	08	15	22	29
S	**02**	**09**	**16**	**23**	30
D	**03**	**10**	**17**	**24**	31

25 Dia da Liberdade

FICHA TÉCNICA

Edição e Design Gráfico Câmara Municipal da Mealhada
Impressão DeBastos - design | publicidade
Tiragem 3500 exemplares
Periodicidade Mensal

As informações que constam nesta Agenda Municipal são da exclusiva responsabilidade das entidades organizadoras, bem como quaisquer alterações ao programa e calendário das iniciativas.

Comemorações do 25 de abril

24 e 25 abril

Mealhada – Paços do Município

O Município da Mealhada assinala os 42 anos do 25 de abril com um programa de atividades. Fica o convite à população para celebrar a Revolução dos Cravos.

PROGRAMA DAS COMEMORAÇÕES DOS 42 ANOS DO 25 DE ABRIL DE 1974

24 abril

00h
Salva de Morteiros

25 abril

10h00
Hastear da Bandeira Nacional
Guarda de Honra pelos Bombeiros da Mealhada e Pampilhosa
Hino Nacional executado pela Filarmónica Pampilhosense
Largada de Pombos (Grupo Columbófilo da Mealhada)
Deposição de uma coroa de flores junto ao monumento aos mortos em combate do Concelho

10h05
"Lembrar Abril"
Atuação dos alunos da Escola de Música da Mealhada
Exposição, vídeo e testemunhos do 25 de abril- Rede Social da Mealhada

10h30
Sessão da Assembleia Municipal

Tarde
3ª Volta à Bairrada em Bicicleta contrarrelógio individual - Pampilhosa

€ Gratuito

TEATRO

Bagunçada à Portuguesa
Teatro de revista
16 abril | 21h30
Cineteatro Municipal Messias

Os atores contam várias rábulas de contexto humorístico, da crítica social à política, da brejeirice aos momentos musicais com temas populares, a solo, em duetos ou em grupo. Com Natalina José, Luís Mascarenhas, Paulo Oliveira, Ana Paula Mota, Luís Viegas, Filipa Giovanni e Maria Mendes.
Duração: 2h

€ 12,5€ / M14
teatromessias@cm-mealhada.pt | 231 209 870

Robertices
Teatro infantil
24 abril | 15h
Mata Nacional do Buçaco

A "História da Carochinha", um rato com uma cauda de oito metros e o freguês caloteiro são algumas das personagens interpretadas, neste espetáculo, pela Companhia Atrapalh'Arte.
Texto da autora Luísa Dacosta, inserido no Plano Nacional de Leitura.
Duração: 1h

€ 5€ adultos | 2,5€ crianças / Pais e Filhos
turismo@fmb.pt | 231 937 000

Uma mulher sem importância
Comédia
30 abril | 21h30
Cineteatro Municipal Messias

O grupo de teatro Aguarela das Memórias leva a cena a "Uma Mulher sem Importância, de Oscar Wilde. Trata-se de uma comédia de costumes com um conjunto de personagens extraordinárias, que nem sempre são o que parecem e que se vão revelando ao longo da peça.
Duração: 2h

€ 5€
aguarela.memorias@gmail.com

MÚSICA E DANÇA

Espetáculo dos Bombeiros

23 abril | 21h

Cineteatro Municipal Messias

Dança e música são os ingredientes essenciais desta gala dos Bombeiros Voluntários da Mealhada. Durante cerca de duas horas, o grupo BWS sobe ao palco para ajudar a corporação a angariar fundos para as obras no quartel.
Duração: 2h

€ 6,5€ / direcao@bvmealhada.pt | 231 202 122

Cantar Abril

24 abril | 21h

Cineteatro Municipal Messias

Em vésperas do feriado nacional de dia 25 de abril, o Grupo Coral Magister e a Banda Filarmónica Pampilhosense, apresentam o espetáculo "Cantar Abril". Durante mais de uma hora, ouvir-se-ão as letras de intervenção caraterísticas da Revolução dos Cravos.
Duração: 1h

€ Gratuito / teatromessias@cm-mealhada.pt | 231 209 870

EXPOSIÇÕES E CONFERÊNCIAS

7º Encontro com a Educação

30 abril | 9h

Cineteatro Municipal Messias e EPVL

O sétimo Encontro com a Educação tem como tema "Ensinar e apreender: os desafios do cérebro". Este fórum de reflexão, de partilha de ideias, de boas práticas e políticas educativas de sucesso conta com a participação de alguns dos mais reputados pedagogos e docentes do país.

€ 10€ / educacao@cm-mealhada.pt | 231 200 980

DESPORTO

Copa Europa

Hóquei em patins e andebol
1,2 e 3 abril

Pavilhões da Mealhada, Luso e Pampilhosa

O primeiro torneio de veteranos de hóquei em patins e andebol conta com equipas de Portugal, Espanha e Itália.
No Andebol: Mostoles, 1º Dezembro, Alcorcón, Passos Manuel.
No Hóquei: Malgrat, H. Mealhada, Ac. da Feira, Alcobacense, Bassano, V.A.H.P, AA de Coimbra, Cucujães.

€ Gratuito / desporto@cm-mealhada.pt | 231 205 470

3ª Volta à Bairrada

Ciclismo
23, 24 e 25 abril

Bairrada

A Volta à Bairrada faz parte do calendário nacional da Federação Portuguesa de Ciclismo. Nesta terceira edição conta com os melhores ciclistas a nível nacional, nomeadamente os elites e sub 23. A etapa rainha tem partida no Luso e chegada à Mealhada. Destaque para o contrarrelógio individual na Pampilhosa, dia 25 de abril.

€ Gratuito / desporto@cm-mealhada.pt | 231 205 470

Tardes AltAmbiente

abril | 14h30-16h30

Centro de Interpretação Ambiental

6 abril
"O ar está em todo o lado"
Atividades de sensibilização sobre a poluição do ar.

13 abril
"Reutilizar-te"
Oficina de reutilização de caixas de ovos.

20 abril
"A Terra está viva"
Dia Internacional da Terra (22 abril)
Jogos de sensibilização para a diminuição da pegada ecológica.

27 abril
"Anfíbios - animais com vida dupla"
Dia Internacional da Conservação dos Anfíbios (30 abril)
Atividades de sensibilização sobre a conservação dos anfíbios.

CENTRO DE INTERPRETAÇÃO AMBIENTAL
PARQUE DA CIDADE

Centro de Interpretação Ambiental

€ Gratuito / crianças dos 10 aos 15 anos
centroambiental@cm-mealhada.pt | 231 200 980

Célula – a base da vida

abril | 9h-17h

Centro de Interpretação Ambiental

O Centro de Interpretação Ambiental tem à disposição dos visitantes um vasto conjunto de preparações definitivas que poderão observar ao microscópio ótico. Intitulada "Célula – a base da vida", esta atividade tem como objetivo a observação de estruturas invisíveis à vista desarmada.

€ Gratuito
centroambiental@cm-mealhada.pt | 231 200 980

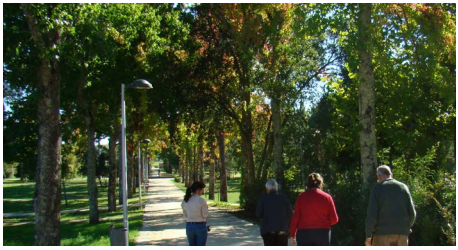

Ginásio Verde

abril | 9h-17h

Centro de Interpretação Ambiental

O Centro de Interpretação Ambiental, localizado no Parque da Cidade da Mealhada, realiza o "Peddy-paper verde", uma iniciativa que associa as caminhadas à aprendizagem de espécies da floresta.
Os participantes são desafiados a cumprir determinado percurso pedestre.

€ Gratuito
centroambiental@cm-mealhada.pt | 231 200 980

Hoje é dia de...

abril | 9h-12h30 l 13h30-17h
Centro de Interpretação Ambiental

7 abril
Comemorar o Dia Nacional dos Moinhos
Venha assistir a uma reconstituição do ciclo tradicional do pão.

22 abril
Comemorar o Dia Mundial da Terra
Venha calcular a sua pegada ecológica.

27 abril
Comemorar o Dia Internacional da Conservação dos Anfíbios
Venha fazer um sapo em origami.

28/29 abril
Preparar o Dia da Mãe
Venha fazer uma eco-prenda!

€ Gratuito / jovens e adultos
centroambiental@cm-mealhada.pt | 231 200 980

Sábado no Parque

30 abril
Centro de Interpretação Ambiental

"Sábado no Parque" é a nova atividade do CIA para assinalar efemérides ambientais.
Entidade convidada
Fundação Mata do Bussaco

14h30-16h30
Oficina em ambiente de família
"Os anfíbios do Parque: rãs, sapos e salamandras"
Destinatários: Crianças, jovens e adultos
Limite de participantes: 25

21h-22h30
Sessão em ambiente de conversa
"A preservação da Mata do Buçaco"
Destinatários: Adultos
Limite participantes: 30

€ Gratuito / jovens e adultos
centroambiental@cm-mealhada.pt | 231 200 980

Casa do Ambiente

4 a 8 abril | 9h30>17h30
Junto ao Cineteatro Municipal Messias

A Casa do Ambiente, da ERSUC, vai estacionar na Mealhada, junto ao Cineteatro Municipal Messias. Na unidade decorrem diversas ações ligadas à proteção do ambiente.

ambiente@cm-mealhada.pt

À descoberta do património do Buçaco

Trilho Adernal

Trilho Bright
16 abril | 14h
Mata Nacional do Buçaco

O adernal é uma formação vegetal reliquial, testemunho de eras anteriores à ocupação humana. Venha perder-se neste habitat único no mundo, percorrendo um trilho criado no âmbito do programa Life+ da Comissão Europeia.

€ Gratuito / setoreducativo@fmb.pt | 231 937 000

Descobrir o património

Domingos no Buçaco
17 abril | 14h
Mata Nacional do Buçaco

O legado patrimonial dos Carmelitas no Buçaco é vasto e diversificado. Por toda a Mata podemos observar a sua marca. Venha viajar pela história do Buçaco, através da Arte, da Arquitetura e do Património cultural.

€ 5€ / setoreducativo@fmb.pt | 231 937 000

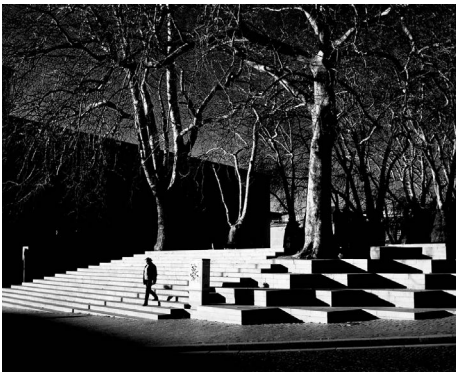

Curso de Fotografia

Iniciante e fotografia de rua e viagens

2 abril | 10h>18h

Biblioteca Municipal de Mealhada

Para os que querem ter a possibilidade de conhecer mais desta forma de arte, este curso, com o fotógrafo Tiago Mota Garcia, focará a componente técnica e artística, todas as variáveis da câmara que permitem melhorar a qualidade da imagem. E também a fotografia de rua e de viagens.
(Obrigatório trazer máquina fotográfica.
Não é necessário ter conhecimentos prévios)

€ 30€ / info@bm-mealhada.info | 231 201 618

Crescer a ler, Crescer a brincar...

Biblioteca Municipal da Mealhada

Na Biblioteca Municipal, existem muitos segredos escondidos, guardados em armários, gavetas e estantes, desejosos de serem descobertos. Nós já descobrimos alguns, entre eles, jogos e muitos contos que queremos partilhar com todos os nossos leitores curiosos.
Jogos, contos, livros, amizades, partilhas... nada pode faltar!
Jogos lúdico-pedagógicos l 6 e 20 abril l 17h
Hora do conto l 13 e 27 abril l 17h

€ Gratuito / crianças das EB1
info@bm-mealhada.info | 231 201 618

Oficina de Escrita Criativa

Biblioteca Municipal da Mealhada

Continuamos a desafiar-te a olhar de uma forma diferente para a escrita. Através de diversos exercícios, vais ter de descobrir que és capaz de criar histórias, de jogar e brincar com as palavras e até desafiar a escrita!
Vamos divertir-nos a conhecer melhor o mundo das letras.
Estas oficinas são para todas as crianças que acreditam que as palavras e o poder da imaginação nos podem levar a viver experiências únicas.

Atividade realizada por marcação prévia
€ Gratuito / info@bm-mealhada.info | 231 201 618

Herberto
de Lara Hawthorne
Hora do conto
Biblioteca Municipal da Mealhada

Herberto é uma lesma cuja ocupação é comer montanhas de alface até a sua barriga ficar cheia. Um dia, Herberto cruza-se com alguns animais muito ocupados e fica admirado com as sua capacidades...

Atividade realizada por marcação prévia
€ Gratuito / crianças das EB1
info@bm-mealhada.info | 231 201 618

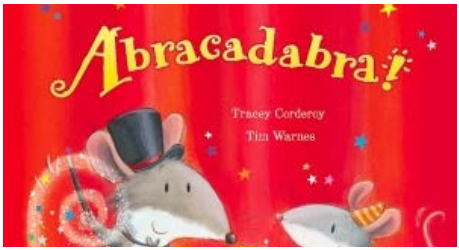

Abracadabra
de Tracey Corderoy
Hora do conto
Biblioteca Municipal da Mealhada

Tudo o que o Monti fazia, a Mili fazia também. E o Monti estava farto. "Eu desejo que te transformes num sapo viscoso e desapareças! Abracadabra" - gritou ele. Será que Monti fez mesmo desaparecer a irmã?

Atividade realizada por marcação prévia
€ Gratuito / crianças do jardim de infância
info@bm-mealhada.info | 231 201 618

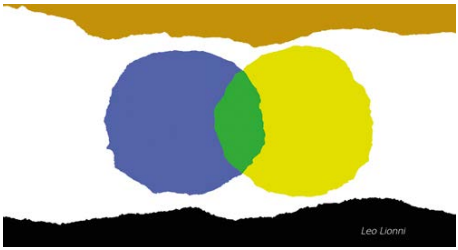

Pequeno Azul e Pequeno Amarelo
Hora do conto
Bibliomealhada

O Pequeno Azul é o melhor amigo do Pequeno Amarelo. Um dia a Mamã Azul teve que sair de casa e o Pequeno Azul foi procurar o Pequeno Amarelo e não o encontrou. Procurou-o por aqui, por ali, por todo o lado...

Atividade realizada por marcação prévia
€ Gratuito / crianças do jardim de infância
info@bm-mealhada.info | 231 201 618

João e o feijoeiro mágico
Hora do conto
Bibliomealhada

João era um menino preguiçoso que vivia com a mãe e Daisy, uma vaca, numa pequena casa em ruínas. Certo dia, vendo que não tinha comida para pôr na mesa, a mãe decide que Daisy terá que ser vendida...

Atividade realizada por marcação prévia
€ Gratuito / crianças do pré-escolar
info@bm-mealhada.info | 231 201 618

A casa do Mickey Mouse
Cineanimação

Bibliomealhada

Quem é o maior detetive desde Sherlock Holmes? Nada mais, nada menos do que a Detetive Minnie! Em conjunto com Mickey e todos os amigos, Minnie irá resolver qualquer mistério mais depressa do que tu consegues dizer "caso encerrado"! Segue as pistas para a diversão!...

€ Gratuito / info@bm-mealhada.info | 231 201 618

Capas Negras
Cinetempo

Bibliomealhada

Em Coimbra, o quintanista de Direito José Duarte e a tricana Maria de Lisboa vivem um idílio. Este termina quando, concluído o curso e julgando-se traído, ele segue para o Porto, recusando-se a aceitar as cartas da jovem. Mais tarde, é presa na capital nortenha, por ter abandonado um filho...

€ Gratuito / info@bm-mealhada.info | 231 201 618

bibliomealhada
mil folhas, mil viagens, milhares de leituras, milhões de imagens...

Semana A 6 a 8 abril | 20 a 22 abril

Quarta-feira	Quinta-feira	Sexta-feira
10h30-12h15 Ventosa do Bairro	10h30-12h15 Carqueijo	10h30-12h15 CAPP (Pampilhosa)
14h00-16h15 Sernadelo	14h00-16h15 Pampilhosa	14h00-16h30 Casa da Criança

Semana B 13 a 14 abril | 27 a 29 abril

10h00-10h45 Sargento-Mor	10h00-12h00 Quinta do Valongo	10h30-12h00 JI Mealhada
11h00-12h15 Canedo	14h00-16h15 Barcouço	14h00-16h30 JI Sant'Ana
14h00-16h15 Casal Comba		

Dia Nacional dos Moinhos

7, 8, 9 e 10 abril

Moinho de Santa Cristina e do Lograssol

O Dia Nacional dos Moinhos celebra-se a 7 de abril. O Município assinala a data abrindo os moinhos de Santa Cristina e do Lograssol ao público e convidando toda a população a visitá-los, neste dia ou no fim de semana (9 e 10 de abril).

Nos dois moinhos e nos espaços que lhes são adjacentes há diversas atividades lúdicas e pedagógicas, como workshops e exposições, demonstrações do processo de moagem e de cozedura do pão, uma feira de artesanato e produtos locais, conversas sobre a importância do pão e mostra de produtos apícolas.

Vamos mesmo confecionar o pão e ouvir aqueles que antigamente eram parte essencial deste produto basilar na alimentação: os moleiros e as padeiras.

€ Gratuito / ambiente@cm-mealhada.pt

Sabia que...

Os proprietários dos moinhos eram designados de moageiros, enquanto aqueles que neles trabalhavam eram chamados de moleiros.

Gala dos 25 anos da EPVL

15 abril | 21h

Cineteatro Municipal Messias

A Escola Profissional Vasconcellos Lebre realiza a gala comemorativa dos 25 anos. Esta gala é um espetáculo de variedades com dança, música, récita de poesia e teatro, protagonizado pelos alunos dos vários cursos da EPVL. Conta também com a participação de antigos alunos.
Duração: 2 horas

€ Gratuito / epvl.mealhada@epm.edu.pt | 231 209 920

CINEMA

O caso Spotlight
1, 2, 3 e 4 abril

Género: Drama
De: Tom McCarthy
Com: Mark Ruffalo, Michael Keaton, Rachel McAdams

Quando a tenaz equipa de repórteres denominada "Spotlight" investiga as alegações de abuso no seio da Igreja Católica, acaba por descobrir décadas de encobrimento aos mais altos níveis das instituições de Boston - religiosas, legais, e mesmo do governo.

€ 4.5€ (1) - 3€ (2) / M12

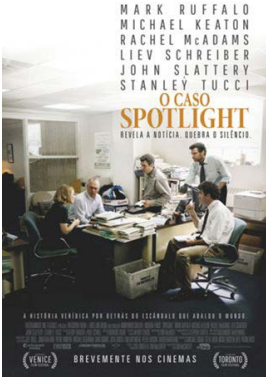

O Panda do Kung Fu 3 VP
8, 9, 10 e 11 abril

Género: Animação, Comédia
De: Alessandro Carloni, Jennifer Yuh
Vozes: Marco Horácio , José Raposo, Fernanda Serrano

Depois de muito tempo desaparecido, o pai de Po reaparece, e juntos vão viajar para um paraíso secreto de pandas, onde conhecem vários e hilariantes novos pandas. Mas quando o demoníaco vilão Kai começa a varrer a China derrotando todos os mestres de kung fu, Po tem de fazer o impossível.

€ 4.5€ (1) - 3€ (2) / M6

Batman vs Super-Homen 3D
17, 18 abril

Género: Ação, Aventura
De: Zack Snyder
Com: Ben Affleck, Henry Cavill, Amy Adams

Temendo a imprevisibilidade das ações de um poderoso Super-Herói, o protetor e vigilante de Gotham City decide enfrentar o salvador de Metrópolis, enquanto o mundo debate que tipo de herói realmente necessita. E com o Super-Homem e o Batman em guerra, uma nova ameaça emerge.

€ 5.5€ (1) - 4€ (2) / M12

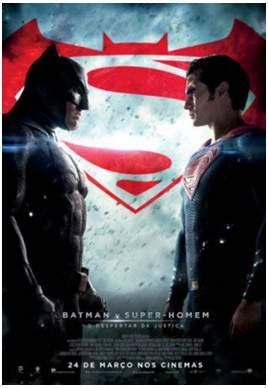

Assalto a Londres
22, 24• e 25 abril

Género: Thriller, Ação
De: Babak Najafi
Com: Gerard Butler, Morgan Freeman, Charlotte Riley

A história começa em Londres, onde o primeiro-ministro britânico faleceu em circunstâncias misteriosas. O funeral é um evento imperdível para os líderes do mundo ocidental. No entanto, o que começa como o evento mais protegidos na Terra, transforma-se numa trama mortal.

€ 4.5€ (1) - 3€ (2) / M12 / sem sessão da noite

Pai há só um!
29 abril, 1 e 2 maio

Género: Comédia
De: Sean Anders
Com: Will Ferrell, Mark Wahlberg, Linda Cardellini

Brad esforça-se por ser um bom chefe de família e um bom padrasto para os dois filhos da sua mulher.
Tudo se transforma quando o descontraído pai biológico aparece em cena, forçando uma competição entre ambos pelo afeto dos miúdos.

€ 4.5€ (1) - 3€ (2) / M12

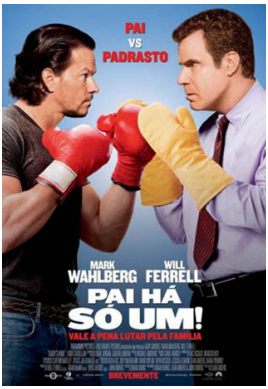

Cineteatro Municipal Messias

Morada
Alameda da Cidade
3050-395 Mealhada

Contactos
Telf: 231 209 870
E-mail: cultura@cm-mealhada.pt

Horários
Sessões
6ª, Sáb. e 2ª | 21h30
Dom. | 16h e 21h30

Bilheteira
6ª a 2ª | 14h30-18h30 e 20h-22h

Preços
(1) Adultos 6ª, Sáb. e Dom.
(2) Estudantes/Crianças até 12 anos / Sessão 2ª feira

ONDE COMER

Restaurantes

A Regional
Rua Dr. Lúcio Pais Abranches
3050-249 Luso
231 939 272

Amigos D'Alex
Rua Padre Dr. António Antunes Breda, nº 47
3050-327 Mealhada
231 400 146
joaoapsoares@hotmail.com

Basílio dos Leitões
Av. Cidade de Coimbra, n.º 101
3050-374 Mealhada
231 201 300

Churrasqueira Rocha 4M
Travessa da Churrasqueira
3050-352 Mealhada
231 202 357
rocha@churrasqueirarocha.com
www.churrasqueirarocha.com

Couceiro dos Leitões
Av. Cidade de Coimbra n.º177
3050-374 Mealhada
231 202 098
restaurantecouceiro@hotmail.com

Dom Rogério
Rua Ponte de Viadores
3050-184 Mealhada
231 201 376
mealhada@domrogerio.pt
mealhada.domrogerio.pt

Flor da Bairrada
Av. da Restauração n.º23/7
3050-375 Mealhada
231 202 311

Floresta dos Leitões
Avenida Restauração, n.º 87
3050-347 Mealhada
231 202 025
florestadosleitoes@gmail.com

Fogo no Chão
Rua da Feira, Santa Luzia
3050-106 Barcouço
239 912 491

Grande Hotel do Luso
Rua Dr. Cid de Oliveira n.º86
3050-210 Luso
231 937 937
info@hoteluso.com
www.hoteluso.com

Hilário 4M
Av. da Restauração nº 30
3050-382 Mealhada
231 202 117
reshilario@gmail.com
www.hilario.pt

Hotel Eden
Av. Emídio Navarro n.º34
3050-224 Luso
231 930 191
geral@hoteleden.pt
www.hoteleden.pt

La Toscana
Rua Dr. Costa Simões, n.º54
3050-326 Mealhada
231 204 789
lili.silva0019@gmail.com

Licínio
Av.Cidade de Coimbra n.º96/100
3050-374 Mealhada
231 202 061
restaurantelicinio@gmail.com
www.restaurantelicinio.com.pt

Lourenços
Ed. Oasis, Av Emídio Navarro, Lj 3
3050-228 Luso
231 939 474
teresa_moura@live.com.pt

Manuel Júlio 4M
Largo da Feira - St. Luzia
3050-106 Barcouço
239 913 512
geral@manueljulio.pt
www.manueljulio.pt

Meta dos Leitões
Av. da Restauração
3050-382 Mealhada
231 209 540
casadesarmento@gmail.com
casadesarmento.pt

NelsonFT Simões dos Leitões 4M
Av. da Restauração n.º2
3050-382 Mealhada
231 202 031
geral@nelsonftdosleitoes.pt
nelsonftdosleitoes.pt

O Calvário
Rua do Calvário, n.º 36
3050-112 Barcouço
239 911 132
patricia.melo@sapo.pt

O Cantinho
Av. da Floresta n.º 117
3050-347 Mealhada
231 202 758
albertomelo@sapo.pt

O Castiço 4M
Av. Cidade de Coimbra n.º95
3050-374 Mealhada
231 202 941
restauranteocastico@gmail.com
www.restauranteocastico.com

O Cesteiro
Rua Monsenhor Raul Mira, n.º 78
3050-282 Luso
231 939 360
restaurante_cesteiro@hotmail.com

O Escondidinho
Rua Principal, nº15 - Cavaleiros
3050-100 Barcouço
239 913 612

O Lampião
Rua S. Pedro, n.º12
3050-017 Antes
231 289 393
cafe.o.lampiao@gmail.com

O Leitãozinho
Estrada Nacional n.º 1, Santa Luzia
3050-106 Barcouço
239 918 110
oleitaozinho@sapo.pt
www.oleitaozinho.com

O Rei da Brasa
Av. Doutor Manuel Louzada, Lt 5
3050-343 Mealhada
231 204 012
moais.fr@hotmail.com

O Selas
Largo dos Chafarizes nº11
3050-333 Mealhada
231 403 357

O Sítio
Estrada Nacional Nº1
3050-382 Mealhada
231 205 188
caferestauranteositio@gmail.com
www.restauranteositio.pt

O Típico da Bairrada 4M
Rua da Fonte nº 1
3050-382 Mealhada
231 202 206
antonioflores@sapo.pt
www.tipicodabairrada.com

4M Restaurantes 4 Maravilhas

O Vitor
EN nº1 - Carqueijo
3050-131 Mealhada
239 911 745
restauranteovitor@hotmail.com

Oásis 4M
Av. da Floresta n.º39
3050-347 Mealhada
231 202 081
ruijoseneves@gmail.com

Octávio dos Leitões 4M
Rua da Fonte Velha, nº5
3050-566 Ventosa do Bairro
231 289 125
geral@
restauranteoctaviodosleitoes.com
restauranteoctaviodosleitoes.com

Palace Hotel do Buçaco
Mata do Bussaco
3050-261 Luso
231 937 970
bussacopalace@themahotels.pt
www.bussacopalace.com

Pátio da Casqueira
Rua Central n.º 110
3050-098 Barcouço
239 911 556
geral@patiodacasqueira.com
www.patiodacasqueira.com

Pedra de Sal
Rua Francisco António Dinis n.º33
3050-239 Luso
231 939 405
restaurantepedradesal@gmail.com
www.restaurantepedradesal.com

Pedro dos Leitões 4M
Rua Álvaro Pedro, nº1
3050-382 Sernadelo
231 209 950
restaurante@pedrodosleitoes.com
www.pedrodosleitoes.com

Pic Nic 4M
Av. da Restauração n.º61
3050-347 Mealhada
231 202 343
restaurantepic-nic@hotmail.com

Quinta dos Três Pinheiros 4M
Av. da Restauração - Sernadelo
3050-382 Mealhada
231 202 391
geral@trespinheiros.com
www.trespinheiros.com

Rei dos Leitões 4M
Av. da Restauração nº 17
3050-382 Mealhada
231 202 093
reidosleitoes@sapo.pt

Restaurante Pedagógico
"A Prova dos Novos"
Jardim Público da Pampilhosa
3050-444 Pampilhosa
231 209 920
epvl.mealhada@epm.edu.pt
www.epm.edu.pt

Tás Ca Larica 4M
Rua Dr. José Cerveira Lebre, n.º7
3050-340 Mealhada
231 204 039
pjuliocosta@gmail.com

Snack-Bares

A Paula
Rua Vasco da Gama, Nº2 Lote 22
3050-009 Mealhada
213 404 728
marisqueiraapaula@gmail.com

Amorim
Rua Emídio Navarro, n.º 6
3050-225 Vacariça
231 930 735
restauranteomanel@hotmail.com

Cozinha Aromática
Urb. Qta. Da Nora, Lt 11, Lj 22
3050-378 Mealhada
231 024 199
cozinhaaromatica@hotmail.com

Jardim
Largo do Jardim
3050-242 Mealhada
931 615 440
esplanada.jardim@gmail.com

Kate-Kero
Rua Dr. Paulo Falcão n.º77
3050-357 Mealhada
231 202 790

Metinha I
Rua Amarela
3050 Mealhada
231 203 265
O Manel
EN 234, Lameira de S. Geraldo
3050-327 Vacariça
213 404 728
restauranteomanel@hotmail.com

O Marino
Rua Padre Dr. António Antunes Breda
3050-327 Mealhada
231 202 933

O Tino
Rua Fialho de Almeida, Lote 25
3050-413 Pampilhosa
960 031 496

O Vaz
Dr. José Cerveira Lebre n.º60/62
3050-340 Mealhada
231 202 085

Ponto 3
Av. Com. Messias Baptista, n.º 90
3050-361 Mealhada
231 202 939

Tony
Rua D. Marinha de Moura Pimenta
3050-241 Luso
231 939 354
restaurantetony@gmail.com

Outros

Caprichos Celestiais
Largo da Feira, Sta. Luzia
3050-106 Barcouço
239 914 007

Maria Manuela
Rua Aurora do Rosário
3050-505 Vacariça
231 939 155

Metinha II
Rua da Estação
3050-443 Pampilhosa
231 203 265

Rosa Biscoito
Avenida Emídio Navarro
3050-000 Luso
966 386 390
info@rosabiscoito.pt
www.rosabiscoito.pt

Trigal
Rua da Misericórdia, lote 4, loja 5
3050-387 Mealhada
231 281 326
padariapastelaria_trigal@hotmail.com

4M Restaurantes 4 Maravilhas

ONDE FICAR

Hotéis

Alegre Hotel **
Rua Emidio Navarro n.º2
3050-224 Luso
231 930 256
geral@alegrehotels.com
www.alegrehotels.com

Grande Hotel do Luso ****
Rua Dr. Cid de Oliveira n.º86
3050-210 Luso
231 937 937
info@hoteluso.com
www.hoteluso.com

Hotel Central **
Rua Emidio Navarro n.º20
3050-224 Luso
231 939 254
geral@hotelcentral-luso.com
www.hotelcentral-luso.com

Hotel Éden ***
Av. Emídio Navarro n.º34
3050-224 Luso
231 930 191
geral@hoteleden.pt
www.hoteleden.pt

Hotel Mansão Fátima **
Lameira de São Geraldo
3050-502 Luso
231 939 189
mansao.fatima@gmail.com

Hotel Oásis **
Av. da Floresta n.º39
3050-347 Mealhada
231 202 081
ruijoseneves@gmail.com

Hotel Quinta dos Três Pinheiros ***
Estrada Nacional nº1 - Sernadelo
3050-382 Mealhada
231 202 391
geral@trespinheiros.com
www.trespinheiros.com

Inatel Luso
Rua Dr. Costa Simões n.º2
3050-226 Luso
231 930 358/68/78
inatel.luso@inatel.pt
www.inatel.pt

Palace Hotel do Bussaco *****
Mata do Bussaco
3050-261 Luso
231 937 970
bussacopalace@themahotels.pt
www.bussacopalace.com

Vinyl M Hotel ***
Rua S. Domingos
3050-183 Mealhada
231 209 200
geral@vinylmhotel.com
www.vinylmhotel.com

Alojamento Local

Albergue de Peregrinos da Mealhada (Albergue Hilário)
Av. da Restauração nº 30
3050-382 Mealhada
231 202 117
reshilario@gmail.com
www.hilario.pt

Hospedaria Imperial
Rua Emídio Navarro n.º25
3050-224 Luso
231 937 570
resindecialimperial@sapo.pt
www.residencialimperial.com

Motel Príncipe Encantado
Estra Nacional n.º 1, km 204
3050-131 Casal Comba
231 949 889
geral@
motelprincipeencantado.com
motelprincipeencantado.com

Residencial Regional
Rua Dr.Lúcio P. Abranches
3050-249 Luso
231 939 272

Residencial Choupal
Largo Manuel Alves (Poeta Cavador) nº1
3050-245 Luso
231 939 628
residencialchoupal@sapo.pt
residencialchoupal.wix.com

Residencial Hilário
Av. da Restauração nº 30
3050-382 Mealhada
231 202 117
reshilario@gmail.com
www.hilario.pt

Casas do Bussaco
Mata Nacional do Bussaco
3050-261 Luso
231 937 000
turismo@fmb.pt
www.fmb.pt

Quinta de Lograssol
Rua Joaquim Luís Alves de Melo - Lograssol
3050-504 Vacariça
231 939 145
geral@quintadelograssol.pt
www.quintadelograssol.pt

Vila Aurora
Rua Barbosa Collen
3050-243 Luso
231 930 191
vilaaurora@vilaaurora.com
www.vilaaurora.com

Campismo

Parque de Campismo do Luso
Quinta do Vale do Jorge Sn
3050-242 Luso
231 107 551
parquecampismoluso@gmail.com

Outros

Quinta do Carvalhinho
Largo Dr. Henrique Navega, n.º1
3050-580 Ventosa do Bairro
231 289 343
geral@quintadocarvalhinho.pt
www.quintadocarvalhinho.pt

Vila Duparchy
Rua José Duarte Figueiredo n.º148
3050-235 Luso
231 930 790
look@viladuparchy.com
www.viladuparchy.com

Natureza

Jardim Público da Pampilhosa
3050-444 Pampilhosa

Mata Nacional do Buçaco
Fundação Mata do Buçaco
3050-261 Luso
231 937 000
gabpresidencia@fmb.pt

Miradouro da Cruz Alta
Mata Nacional do Buçaco
3050-261 Luso
231 937 000
gabpresidencia@fmb.pt

Miradouro do Moinho de Sula
Rua do Moinho (EN 234)
3050 Mealhada

Parque da Cidade
3054-001 Mealhada

Parque do Lago
3050-902 Luso

Parque dos Moinhos de Lograssol
3050-504 Vacariça

Museus

Espaço Comendador Melo Pimenta
Rua Emídio Navarro, n.º136
3050-902 Luso
231 939 133
jt.bucaco@mail.telepac.pt

Museu Agrícola da Vacariça
3050-511 Vacariça
231 939228 (D. Maria de Lurdes)

Museu Etnográfico da Pampilhosa
Casa Rural Quinhentista
Rua do Casal
3050-436 Pampilhosa
231 949 620 / 963 221 642
casaquinhentista@gmail.com

Museu Militar do Buçaco
Almas do Encarnadouro - Buçaco
3050-201 Luso
231 939 310

Património Histórico

Casino do Luso
Rua Emídio Navarro,
Alameda do Casino
3050-224 Luso
231 937 400

Convento de Santa Cruz do Buçaco
Mata Nacional do Buçaco
3050-261 Luso
231 937 000
gabpresidencia@fmb.pt

Edifício Arte Nova Farmácia Brandão
Rua Dr. Costa Simões, n.º1
3050-326 Mealhada
231 202 038

Marco Miliário da Mealhada
Largo do Município
3054-001 Mealhada
231 200 980

Obelisco
Monumento Comemorativo
da Guerra Peninsular
3050-902 Luso

Via Sacra
Mata Nacional do Buçaco
3050-261 Luso
231 937 000
gabpresidencia@fmb.pt

Termas/Fontes

Fonte de São João
Rua Emídio Navarro (EN336)
3050-902 Luso

Fonte dos Castanheiros
3050-902 Luso

Malo Clinic Termas Luso
Rua Álvaro Castelões
3050-230 Luso
231 937 910
termasluso@maloclinics.com
www.maloclinictermasluso.com

Sociedade da Água de Luso
Apartado 1
3050-902 Luso
231 937 400
sal@agualuso.pt

OUTRAS INFORMAÇÕES

Câmara Municipal

Câmara Municipal da Mealhada
Largo do Jardim
3050-337 Mealhada
231 200 980
Geral: gabpresidencia@cm-mealhada.pt
Comunicação: comunicacao@cm-mealhada.pt
Educação: educacao@cm-mealhada.pt
Desporto: desporto@cm-mealhada.pt
Cultura: cultura@cm-mealhada.pt
Serviço Social: sasocial@cm-mealhada.pt
Obras Municipais: dom-das@cm-mealhada.pt
Obras Particulares: obras-particulares@cm-mealhada.pt
Águas e Saneamento: aguas@cm-mealhada.pt

Espaço Municipais

Arquivo Municipal da Mealhada
Urbanização do Choupal
3050 Mealhada
231 281 104
arquivo@cm-mealhada.pt

Biblioteca Municipal da Mealhada
Rua Dr. José Cerveira Lebre
3050 Mealhada
231 201 681
info@bm-mealhada.info
www.cm-mealhada.pt/redebm/

Campos de Ténis de Luso *
Pavilhão Municipal do Luso
3050 Luso
231 939 235

Campos de Ténis Municipais da Mealhada *
Zona Desportiva da Mealhada
3050-390 Mealhada
231 205 470

Centro de Estágios de Luso *
3050-223 Luso
231 937 950

Cineteatro Municipal Messias
Alameda da Cidade
3050-395 Mealhada
231 209 870
teatromessias@cm-mealhada.pt

Espaço Internet Luso
Rua Emídio Navarro, 128
3050-224 Luso
231 939 432
internetluso@gmail.com

Espaço Internet Mealhad@
Complexo das Piscinas Municipais de Mealhada
3050-390 Mealhada

Estádio Municipal Dr. Américo Couto*
Zona Desportiva da Mealhada
3050-390 Mealhada

Loja Social "Roda Viva"
Estádio Municipal Dr. Américo Couto
3050-390 Mealhada
231 281 204
rodaviva@cm-mealhada.pt

Pavilhão Gimnodesportivo da Mealhada *
Zona Desportiva da Mealhada
3050-390 Mealhada
231 201 154

Pavilhão Gimnodesportivo da Pampilhosa *
Rua do Rio de Cima
3050 Pampilhosa
231 940 764

Pavilhão Gimnodesportivo de Barcouço *
3050 Barcouço

Pavilhão Gimnodesportivo de Casal Comba *
3050 Casal Comba

Pavilhão Gimnodesportivo de Luso *
3050-263 Luso
desporto@cm-mealhada.pt
231 939 235

Piscina Municipal de Luso *
3050-263 Luso
231 930 846

Piscinas Municipais da Mealhada *
Zona Desportiva da Mealhada
3050-390 Mealhada
231 205 470

Posto de turismo e
Loja das 4 Maravilhas
Parque da Cidade
Av. Fonte Nova, 3050 Mealhada
231 281 372

* desporto@cm-mealhada.pt

Juntas de Freguesia

União das freguesias da Mealhada, Ventosa do Bairro e Antes
Av. Dr. Manuel Lousada, n.º17
3050-343 Mealhada
231 203 181
freguesiasmealhadaventosaantes@gmail.com
www.mealhadaventosadobairroeantes.pt

Barcouço
Largo da Junta
3050-090 Barcouço
239 914 031
jfbarcouco@gmail.com
www.jf-barcouco.pt

Casal Comba
Rua do Campo de Futebol
3050-159 Casal Comba
231 205 761
geral@freguesiadecasalcomba.pt
www.freguesiadecasalcomba.pt

Luso
Rua Emídio Navarro
3050-224 Luso
231 930 716
geral@jfluso.pt
www.jfluso.pt

Pampilhosa
Rua da Estação, n.º15
3050-443 Pampilhosa
231 949 824
jfpampilhosa@sapo.pt
www.jf-pampilhosa.pt

Vacariça
Largo Padre Dr. António Antunes Breda
3050-511 Vacariça
231 930 825
jfvacarica@sapo.pt
www.freguesiadevacarica.eu

Farmácias

Farmácia Brandão (Mealhada)	231 202 038
Farmácia do Foral (Vacariça)	231 939 758
Farmácia Ferreira do Vale (Barcouço)	239 911 220
Farmácia Lucília Ruivo (Luso)	231 930 853
Farmácia Miranda (Mealhada)	231 202 166
Farmácia Nova (Luso)	231 930 905
Farmácia Silva Campos (Pampilhosa)	231 949 225

Contactos úteis

Urgências

Piquete das Águas (Urgências)	966 796 734
Bombeiros Voluntários Mealhada	231 202 122
Bombeiros Voluntários Pampilhosa	231 949 122
Lusitaniagás - emergência 24h	800 200 157

Saúde

Centro de Saúde Mealhada	231 202 219
Hospital Misericórdia Mealhada	231 209 050
Ext. Saúde de Barcouço	239 913 825
Ext. Saúde do Luso	231 930 157
Ext. Saúde de Pampilhosa	231 948 850
Ext. Saúde de Vacariça	231 930 419
Ext. Saúde de Ventosa do Bairro	231 289 366
Cruz Vermelha (Mealhada)	964 031 454
Linha Saúde24	808 242 424

Correios

CTT- Mealhada	231 200 820

Caminhos de ferro

Estação da CP da Mealhada	231 203 316
Estação da CP da Pampilhosa	231 949 454

Lei e Justiça

GNR – Mealhada	231 202 351
Tribunal de Comarca da Mealhada	231 209 330

Educação

Agrup. de Escolas da Mealhada	231 209 640
Escola Profissional da Mealhada	231 209 920

Siga-nos em /camaramealhada /camaramealhada

www.cm-mealhada.pt

Divulgação de eventos - a informação deverá ser enviar **até dia 10** de cada mês para o e-mail **comunicacao@cm-mealhada.pt**