Mealhada

agenda municipal

abril 18
n.º 150

DESTAQUE
Fernando Tordo
Dia dos Moinhos
› pág. 3, 4 e 5

EXPOSIÇÕES E CONGRESSOS
9º Encontro com a Educação
› pág. 7

DISTRIBUIÇÃO GRATUITA

infomail

Agenda on-line

EDITORIAL

Voltamos a celebrar, este mês, esse património que enriquece o nosso Município, que são os moinhos. No Lograssol, em Santa Cristina e na Lameira de S. Geraldo mostramos às gerações mais novas a história e cultura do moleiro, essa figura que, durante tantos anos, era incontornável nas nossas aldeias.

Incontornável é também o 9º Encontro com a Educação, fórum anual que debate as melhores estratégias educativas e que, este ano, se debruça sobre o binómio "educação e família", dois pilares essenciais para a boa formação das nossas crianças.

Chamo ainda a atenção para o nosso Cineteatro Messias. Já foi a algum espetáculo? Agende, marque, usufrua desta magnífica casa de Cultura que, este mês, coloca em palco Fernando Tordo com a nossa Filarmónica Pampilhosense.

Presidente da Câmara Municipal da Mealhada
Rui Marqueiro

- Destaque
- Teatro
- Música e Dança
- Desporto
- Oficinas e Ambiente
- Bibliotecas
- Outros Eventos
- Cinema

ABRIL 2018

Agenda Municipal n.º150

Capa: Fernando Tordo com Filarmónica Pampilhosense

S		02	09	16	23	30
T		03	10	17	24	
Q		04	11	18	**25**	
Q		05	12	19	26	
S		**06**	13	20	27	
S		**07**	**14**	**21**	**28**	
D	**01**	**08**	**15**	**22**	**29**	

01 Páscoa
25 25 de abril

FICHA TÉCNICA

Edição e Design Gráfico
Câmara Municipal da Mealhada

Impressão
Empresa Diário do Porto, Lda

Tiragem
3500 exemplares

Periodicidade
Mensal

Depósito Legal
422593/17

DIVULGAÇÃO

A informação deve ser enviada **até dia 10 de cada mês**
para o e-mail comunicacao@cm-mealhada.pt
ou para a seguinte morada:

Câmara Municipal da Mealhada
Agenda Municipal da Mealhada
Largo do Jardim
3054-001 Mealhada

FERNANDO TORDO
com Filarmónica Pampilhosense
7 abril | 21h30
Cineteatro Municipal Messias

Fernando Tordo celebra 70 anos de vida, 50 anos de canções. Este concerto tão especial para o artista também o será para o público, pois subirá ao palco do Cineteatro Messias acompanhado pela Orquestra Filarmónica Pampilhosense.

O concerto será repleto de canções de uma intemporalidade impressionante, de luminosidade sublime, que de modo desassombrado ousaram moldar os tempos. Na memória guardamos temas como "Estrela da Tarde", "Tourada", "Adeus Tristeza" ou "Cavalo à Solta".

A Filarmónica Pampilhosense é uma das mais antigas associações do concelho da Mealhada, fundada em 1920. A banda principal, sob a batuta de Daniel Vieira e atualmente com 45 elementos, apresenta um repertório diversificado, desde as marchas solenes e de desfile às bandas sonoras, passando pelas rapsódias e obras de música ligeira.

€ 12,5€ / teatromessias@cm-mealhada.pt

EM BREVE...

SARAU COMEMORATIVO DA VISITA DO BISPO DE COIMBRA
21 abril | 21h30
Cineteatro Municipal Messias

Uma noite cultural repleta de música identitária do concelho que acontece no âmbito da visita pastoral do Bispo de Coimbra, D. Virgílio Antunes.

teatromessias@cm-mealhada.pt

DIA NACIONAL DOS MOINHOS

6, 7 e 8 abril

Lograssol, Santa Cristina, S. Geraldo

O Município da Mealhada assinala o Dia Nacional dos Moinhos (7 de abril) com a abertura dos moinhos, mostrando o seu funcionamento, e com diversas atividades abertas à população: oficinas para crianças e adultos, jogos tradicionais, a cozedura do pão e do bolo da Páscoa e tasquinhas, entre diversas atividades.

6 abril
Moinho de Sta. Cristina
10h
Moagem de Cereais (com o antigo moleiro Armindo Vieira Lopes)
Cozedura do pão (EPVL)
Uma aventura no moinho - Pré-Escolar e 1º Ciclo
(Grupo Cénico de Santa Cristina)
Workshop "O Moinho que é mealheiro"
Jogos tradicionais reutilizando materiais
Tasquinha do GCSC (Grupo Cénico de Santa Cristina)

Parque dos Moinhos do Lograssol
10h
Cozedura do Pão (EPVL)
CAATIVAS – Oficina da Memória (dirigida à população sénior)
Workshop "O Moinho que é mealheiro"
Jogos tradicionais reutilizando materiais
10h30>14h30
No Moinho à tua espera...
14h
CAATIVAS – Oficina da Memória (dirigida à população sénior)
Jogo da Glória – Hábitos Alimentares (UCC Bairradina)
O Coração é a Razão (Unidade Móvel – Hospital da Misericórdia da Mealhada)

7 abril
Moinho de Sta. Cristina
10h
Moagem de Cereais (com o antigo moleiro Armindo Vieira Lopes)
Cozedura do Pão e bolo da Páscoa (EPVL)
Workshop "O Moinho que é mealheiro"
Jogos tradicionais reutilizando materiais
Tasquinha do GCSC (Grupo Cénico de Santa Cristina)
15h
Na cozinha com farinha (Grupo Cénico de Santa Cristina)
16h
Plantação de uma àrvore com... Grupo Cénico de Santa Cristina

Parque dos Moinhos do Lograssol
10h
Cozedura do Pão (EPVL)
Workshop "O Moinho que é mealheiro"
Jogos tradicionais reutilizando materiais
Tasquinha da ARCAP | Negalhos, chanfana e outras iguarias
(Associação Recreativa e Cultural dos Amigos do Pego)

Moinho do rabino - Lameira de S. Geraldo
todo o dia
Visita ao Moinho (Centro Cultural Lameirense)

8 abril
Moinho de Sta. Cristina
10h
Moagem de Cereais (com o antigo moleiro Armindo Vieira Lopes)
Cozedura do Pão e bolo da Páscoa (EPVL)
Workshop "O Moinho que é mealheiro"
Jogos tradicionais reutilizando materiais
Tasquinha do GCSC
12h
Certame de sopas e petiscos (Grupo Cénico de Santa Cristina)
16h
Os artistas nacionais vêm à nossa terra (Grupo Cénico de Santa Cristina)

Parque dos Moinhos do Lograssol
10h
Cozedura do Pão (EPVL)
Mercadinho dos Moinhos (artesanato, produtos biológicos, doçaria, etc)
(Living Place)
Workshop "O Moinho que é mealheiro"
Jogos tradicionais reutilizando materiais
Tasquinha da ARCAP | Negalhos, chanfana e outras iguarias
(Associação Recreativa e Cultural dos Amigos do Pego)
Caminhada "Rota dos Moinhos"
Ponto de partida - Moinhos do Lograssol
Transporte dos participantes em autocarro

Moinho do rabino - Lameira de S. Geraldo
todo o dia
Visita ao Moinho (Centro Cultural Lameirense).

€ Gratuito / educacao@cm-mealhada.pt

COMEMORAÇÕES DO 25 DE ABRIL

25 de abril
Mealhada

24 abril
00h00 – Salva de morteiros
25 de abril
10h00 – Hastear da Bandeira Nacional; Guarda de Honra pelos Bombeiros da Mealhada e da Pampilhosa; Hino Nacional pela Filarmónica Pampilhosense; Largada de Pombos pelo Grupo Columbófilo da Mealhada; Deposição de uma coroa de flores no monumento aos mortos em combate do Concelho
10h05 – Sessão da Assembleia Municipal
11h30 – Programa cultural alusivo às comemorações dos 44 anos do 25 de Abril

€ Gratuito / 231 200 980

O TARTUFO

28 abril | 21h30
Cineteatro Municipal Messias

A Aguarela de Memórias apresenta a peça "O Tartufo", de Molière, com encenação de Pedro Lamas. Fiel à sua opção por textos de qualidade, de autores consagrados da dramaturgia universal, a companhia de teatro sediada na Pampilhosa propõe-se revisitar uma das mais famosas comédias de todos os tempos, levada a cena pela primeira vez em 1664. Repleta de diálogos de enorme subtileza e força cómica, a peça, apesar de retratar uma situação que antecedeu a ascensão da burguesia, mantém-se atual ao denunciar males eternos e "universais", como a corrupção, a hipocrisia religiosa.

aguarela.memorias@gmail.com | 963 210 949

EXPOSIÇÕES E CONFERÊNCIAS

PRIMEIRA GUERRA MUNDIAL

7 a 30 abril
Cineteatro Municipal Messias

Esta exposição pretende fazer uma breve descrição dos antecedentes, contexto histórico e transformações sociais da Primeira Guerra Mundial bem como homenagear o Combatente português através da evocação do seu dia-a-dia, das suas alegrias, angústias e memórias.
Graças ao apoio do Exército e de particulares, foi possível reunir um conjunto significativo de peças e documentos relativos à presença das tropas portuguesas na frente de guerra europeia.

€ Gratuito / teatromessias@cm-mealhada.pt

9º ENCONTRO COM A EDUCAÇÃO

14 abril | 9 h30
Cineteatro Municipal Messias

"Educação e família" é o tema do Encontro com a Educação, o fórum anual que, habitualmente, traz à Mealhada docentes e comunidade educativa para pensar, partilhar e divulgar as melhores estratégias educativas. Conta com a participação de reputados académicos que abordarão este binómio – Educação e família - numa perspetiva de parceria e complementaridade.

PROGRAMA

09h00 | Abertura do secretariado
09h30 | Sessão de abertura
10h00 | **Conferência de abertura**
Jorge Manuel Ascensão, presidente do Conselho Executivo da CONFAP e Paulo Cardoso membro do Conselho Executivo da CONFAP

10h30 | Pausa para café
11h00 | **"Vamos promover a construção de pontes entre a escola e a família"**
Graça Simões (Agrupamento de Escolas Rainha Santa Isabel de Carreira – Leiria)

12h00 | Debate
Almoço
14h30 | **"A importância do brincar e ser ativo na escola, na família e na comunidade"**
Carlos Neto (Faculdade de Motricidade Humana da Universidade de Lisboa. Departamento de Desporto e Saúde – Laboratório de Comportamento Motor)

16h00 | **"Escola e Família: Uma parceria necessária"**
Pedro Silva (Instituto Politécnico de Leiria)

€ Gratuito (sem almoço) - 10€ (com almoço) / https://goo.gl/forms/9nSzpaAntSVYiDzZ2 | educação@cm-mealhada.pt

TARDES ALTAMBIENTE

11 abril | 14h30>16h30
Centro de Interpretação Ambiental

11 abril
Brincar na natureza
Jogos pedagógicos ao ar livre.

€ Gratuito / Escolas, ATL, IPSS e Associações
centroambiental@cm-mealhada.pt | 231 205 389

ESTE MÊS ASSINALAMOS...

abril | 9h>17h
Centro de Interpretação Ambiental

7 abril
Dia Nacional dos Moinhos

22 abril
Dia Mundial da Terra
Dia Internacional das Eco-Escolas

30 abril
Dia da Conservação de Anfíbios

centroambiental@cm-mealhada.pt | 231 205 389

FÉRIAS ECO-PÁSCOA

Até 6 abril | 10h>12h e 14h>16h
Centro de Interpretação Ambiental

O Parque visto à lupa
Observação à lupa e ao microscópio de elementos naturais.

Surpresas no campo
Leitura de história infantil.

O mundo fantástico dos morcegos
Sessão de esclarecimento sobre morcegos.

A Primavera a florir
Oficina de reutilização de resíduos

Brincar na natureza
Jogos pedagógicos ao ar livre.

Caça às borboletas
Jogo de exploração no Parque.

O cupido dos animais
Sessão de esclarecimento sobre os mais curiosos rituais de acasalamento do mundo animal.

De quem é este ovo?
Percurso pelo Parque para observação de aves e coelhos e pintura de ovos.

€ Gratuito / Escolas, ATL, IPSS e Associações
centroambiental@cm-mealhada.pt | 231 205 389

CÉLULA – A BASE DA VIDA

abril| 9h-17h
Centro de Interpretação Ambiental

O Centro de Interpretação Ambiental tem à disposição dos visitantes um vasto conjunto de preparações definitivas que poderão observar ao microscópio ótico. Intitulada "Célula – a base da vida", esta atividade tem como objetivo a observação de estruturas invisíveis à vista desarmada.

€ Gratuito
centroambiental@cm-mealhada.pt | 231 205 389

GINÁSIO VERDE

abril | 9h-17h
Centro de Interpretação Ambiental

O Centro de Interpretação Ambiental realiza o "Peddy-paper verde", uma iniciativa em que os participantes são desafiados a cumprir um percurso pedestre ao qual estão associadas perguntas e tarefas ligadas ao Parque da Cidade. O peddy-paper dura entre 1 a 2h e qualquer pessoa pode participar.

€ Gratuito
centroambiental@cm-mealhada.pt | 231 205 389

DOMINGOS NO BUSSACO

Um ninho para passarinho

15 abril | 10h

Mata Nacional do Bussaco

Através de um passeio pela Mata, venha descobrir o alto valor conservacionista deste local e a sua elevada importância para as aves. No final da atividade, serão construídas umas caixas-ninho para pequenas aves que os participantes poderão levar consigo, para serem aplicadas em locais apropriados, à sua escolha.

€ 5€+5€ caixa / setoreducativo@fmb.pt | 231 937 000

Inscrições obrigatórias e limitadas até 5ª - 12 abril às 18h

OFICINAS DE PÁSCOA

Até 8 abril

Para esta época festiva, desafiamos miúdos e graúdos a percorrer a Mata em busca dos coelhos e a procurar ovos nos jardins do Palace.

€ Sob consulta / setoreducativo@fmb.pt

CAMINHADA NA MATA

abril | 10h

Mata Nacional do Bussaco

Caminhadas orientadas para grupos e famílias

8 abril - Património Natural
14 abril - Património Edificado
22 abril - Património Natural
28 abril - Património Edificado

€ 5€ / atividades@fmb.pt (obrigatório e limitado)

TRILHOS TEMÁTICOS

abril

Mata Nacional do Bussaco

Venha descobrir a riqueza da Mata nos diversos trilhos.

Trilho Floresta Relíquia
Trilho da Água
Trilho Militar
Trilho Via-Sacra

€ 7€ (por participante, para grupos superiores a 15 pessoas)
atividades@fmb.pt (obrigatório e limitado)

TORNEIO ELITE CAMPEONATO DA EUROPA SUB19 FEMININO

2 e 8 abril
Mealhada

2 abril | 15h
Campo Municipal Carlos Duarte
Dinamarca X País de Gales

8 abril | 17h
Centro de Estágios de Luso
País de Gales X Portugal

€ Gratuito / desporto@cm-mealhada.pt | 231 205 470

NATAÇÃO

14 e 15 abril
Piscinas Municipais de Mealhada

Meeting Internacional Natação Adaptada
4 Maravilhas da Mesa da Mealhada

HÓQUEI PATINS

30 abril e 1 maio
Pavilhão Municipal de Luso

Torneio dos OIST
30 abril - 16h às 18h30
1 maio - 10h às 11h30 e 16h às 17h30

€ Gratuito / desporto@cm-mealhada.pt | 231 205 470

ESTÁGIOS

ANDEBOL

1 a 6 abril
Pavilhão Municipal de Luso

Estágio da Seleção Nacional Sénior.

HÓQUEI EM PATINS

16 e 17 abril
Pavilhão Municipal de Luso

Estágio da Seleção Nacional Sub17 e Sub20

HÓQUEI EM PATINS

23 e 24 abril
Pavilhão Municipal de Luso

Estágio da Seleção Nacional Sénior Feminina

€ Gratuito / desporto@cm-mealhada.pt | 231 205 470

Serão na Biblioteca
O RIO
6 abril | 21h
Biblioteca Municipal da Mealhada

Até meados do século XIX, a Pampilhosa era uma aldeia rural, tranquila, de gentes afáveis, alegres e trabalhadoras, atravessada pelo rio Cértima, que serpenteava as suas terras férteis.
Eram tempos mágicos estes quando no rio Cértima as suas águas cristalinas pulsavam de vida. Nas pedras, em grande azáfama, as mulheres vão lavando e as conversas correndo de boca em boca. Aqui se sabem novidades, se fala da vida alheia, se partilham conhecimentos, mas também se canta para espantar os males e aliviar a alma...
Vamos assistir a uma cena passada no rio corrente, repleta da sonoridade do linguajar brejeiro das gentes de então...

€ Gratuito / Público em geral / biblioteca@cm-mealhada.pt | 231 201 681

workshop
A LEITURA SECRETA
7 abril| 15h
Biblioteca Municipal da Mealhada

Uma conversa dinâmica, com Rodolfo Castro, à volta da leitura e dos livros. Neste workshop, dirigido a professores de todos os níveis de ensino e pais, que aborda a relação com os livros na escola e em casa, serão apresentadas sugestões, dicas, boas práticas e críticas dos modelos habituais.

€ Gratuita / Professores, educadores e pais
biblioteca@cm-mealhada.pt | 231 201 681

CONCURSO NACIONAL DE LEITURA

concurso nacional de leitura
FASE MUNICIPAL
21 abril
Biblioteca Municipal da Mealhada

A Biblioteca Municipal será palco da sessão de apuramento dos três alunos que irão representar o Município na final intermunicipal do Concurso Nacional de Leitura. O concurso procura estimular hábitos de leitura e pôr à prova competências de expressão escrita e oral nas crianças e jovens.

€ Gratuito / Público em geral
biblioteca@cm-mealhada.pt | 231 201 681

hora do conto
NADA!
abril
Biblioteca Municipal da Mealhada

A imaginação da Lila é extraordinária! Ela está sempre muito ocupada, a lutar com monstros assustadores, a viajar pelos sítios mais incríveis... Será que ela tem alguém com quem partilhar todas estas aventuras?

Atividade realizada por marcação prévia
€ Gratuito / Crianças do pré-escolar
biblioteca@cm-mealhada.pt | 231 201 681

hora do conto
A MENINA DOS LIVROS
abril
Biblioteca Municipal da Mealhada

"Uma menina atravessa um mar de palavras para chegar a casa de um menino. Ela convida-o para acompanhá-la numa aventura pelo mundo das histórias onde, com um pouco de imaginação, tudo pode acontecer."

Atividade realizada por marcação prévia
€ Gratuito / Crianças do 1º CEB
biblioteca@cm-mealhada.pt | 231 201 681

jogo
VIVER A LER, A BRINCAR!
abril
Biblioteca Municipal / Bibliomealhada

Se não tem pernas para jogar à macaca, tem mãos para jogar ao loto! Os anos passam e todos gostamos de recordar os divertidos momentos da infância. Temos brincadeiras e jogos guardados, destinados ao público sénior.

Atividade realizada por marcação prévia
€ Gratuito / Público sénior
biblioteca@cm-mealhada.pt | 231 201 681

BiblioTempo
DESTRAVA LÍNGUAS
abril
Bibliomealhada

"Destravar" a língua é para todas as idades. Vamos jogar com os sons das palavras que nos são difíceis de articular e repetir. Um livro que nos propõe um exercício de ouvido e de comunicação. Vamos descobrir como estão os nossos ouvidos e a nossa língua.

Atividade realizada por marcação prévia
€ Gratuito / Público sénior
biblioteca@cm-mealhada.pt | 231 201 681

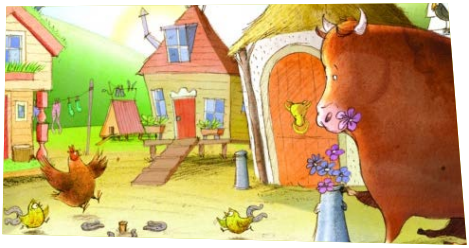

hora do conto

QUEM SERÁ O MEU JANTAR?

abril

BiblioMealhada

A raposa da cidade viaja até ao campo, mas está esfomeada! "Quem será o meu jantar?" é a pergunta que lhe faz lamber os lábios. Os animais da quinta vão elaborar um plano para enganar a raposa.

Atividade realizada por marcação prévia
€ Gratuito / Crianças do pré-escolar e creche
biblioteca@cm-mealhada.pt | 231 201 681

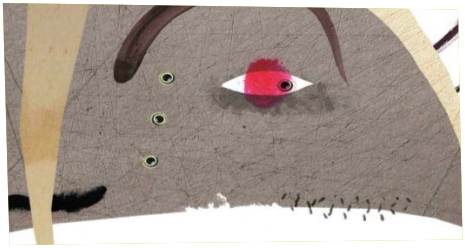

hora do conto

LIVRO DOS MEDOS

abril

BiblioMealhada

Tens medo de dormir sozinho? Então este livro é para ti!
O livro dos medos vai ajudar-te a vencê-los e a ultrapassá-los. Vamos brincar com eles...

Atividade realizada por marcação prévia
€ Gratuito / Crianças do 1º CEB
biblioteca@cm-mealhada.pt | 231 201 681

HORÁRIOS

Semana A

4 a 6 abril
18 a 20 abril

Quarta-feira
CAPP 10h30-12h15
Sernadelo 15h-16h15

Quinta-feira
Carqueijo 10h-11h
Barcouço 14h-16h15

Sexta-feira
CAPP 10h30-12h15
Casal Comba 14h-16h45

Semana B

11 a 13 abril
26 e 27 abril

Quarta-feira
Sargento-Mor 10h-10h45
Canedo 11h-12h15
Casal Comba 14h-16h45

Quinta-feira
Quinta do Valongo 10h-11h
Vacariça 11h15-12h15
Barcouço 14h-16h15

Sexta-feira
Antes 10h-11h
Ventosa do Bairro 11h15-12h15
Pampilhosa 14h-16h15

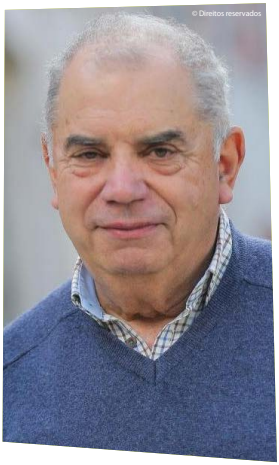

TERTÚLIAS DO GRÉMIO

6 abril | 21h30

Restaurante "A Prova dos Novos" | Pampilhosa

O Grémio de Instrução e Recreio, associação cultural da Pampilhosa, continua o seu programa de Tertúlias dedicadas, nesta primeira série, aos Nossos Escritores.
Desta vez, o escritor convidado será Mário Silva Carvalho, cuja obra vai ser apresentada por Ana Pires.
Mário Silva Carvalho nasceu na Pampilhosa, em 1948, tendo começado a escrever só depois da sua aposentação. Mas logo em 2012, com o romance "Diário de um Carbonário", ganhou o Prémio Literário João Gaspar Simões, livro posteriormente publicado em 2014. Em 2016 publicou o romance "A Tomada de Madrid". Já em 2018, lançou "A Amazona Portuguesa", que recebeu uma menção honrosa do Prémio Ferreira de Castro de Ficção Narrativa 2017.

gir.pampilhosa@gmail.com

MÃOS NA TERRA

14 abril | 14h30 > 16h30

Villa Maria - Pampilhosa

Vais aprender a ser um perito em jardinagem, vais escolher os utensílios e equipamento de que precisas para tratar bem das plantas.

€ 6€ (desconto familiar) / Crianças > 6 anos

geral@livingplace.pt | 961 750 028

DOCEALHADA

18 abril | 17h>18h30

Cais Pharma - Mealhada

A Docealhada e os seus produtos dão mote a mais um "na Cais Pharma com...". O evento é gratuito, mas as inscrições devem ser feitas até dia 13 de abril.

€ Gratuito / caispharma@outlook.pt | 964 631 146

WORKSHOP
Proteção de dados nas empresas
13 abril | 17h30>19h30
Espaço Inovação Mealhada

O workshop tem como objetivo informar as empresas sobre a melhor forma de se adaptarem ao novo Regulamento Geral da Proteção de Dados e esclarecer todas as dúvidas.
Uma parceria com a "Run Vision - Partners for Success".

€ Gratuito / espacoinovacao.cm-mealhada.pt

WORKSHOP
Horbrands - O marketing e as empresas
20 abril | 17h30>19h30
Espaço Inovação Mealhada

O Espaço Inovação Mealhada recebe este workshop dirigido por Paulo Moreira, consultor na área do marketing estratégico e co-autor do livro "Porque é que o marketing é sexy e inteligente?"
Uma parceria com a "Run Vision - Partners for Success".

€ Gratuito / espacoinovacao.cm-mealhada.pt

BRINCANDO NA NATUREZA DIA MUNDIAL DA TERRA
21 abril | 14h30 > 16h30
Villa Maria - Pampilhosa

Vamos comemorar o Dia Mundial da Terra brincando na natureza e em família. Uma caça ao tesouro didática e uma oficina com objetos que existem na natureza vão ser algumas das atividades propostas.
No final, iremos marcar o dia com a plantação de uma árvore, marcando a passagem da Rota da Floresta pela Villa e "Depenicar" a Natureza (lanche).

€ 5€ / geral@livingplace.pt | 961 750 028

ATÉ ONDE NOS LEVAM AS BORBOLETAS?
29 abril | 9h30 > 18h
Villa Maria - Pampilhosa

Vamos explorar áreas semi-naturais da Pampilhosa, as borboletas que nelas habitam e descobrir o porquê de ali existirem! Venha saber como e porquê as estudamos, numa atividade onde pretendemos mostrar a sua diversidade, importância e a necessidade de as proteger.
Vamos ainda descobrir o porquê de se terem tornado as "belas do disfarce".

€ 15€ - 25€ / geral@livingplace.pt | 961 750 028

ver trailler do filme
goo.gl/yy438a

A IDADE DA PEDRA VP
30 março, 1ª e 2 abril

Género: Animação, Comédia
De: Nick Park
Classificação: M6
Preço: 4.5€ (1) - 3€ (2)

A história de como Dug, um homem das cavernas, consegue unir a sua tribo contra a poderosa Idade do Bronze, numa batalha para vencê-los no seu próprio jogo. Um filme que remonta ao início dos tempos, quando criaturas pré-históricas percorriam a terra.

Não haverá matiné

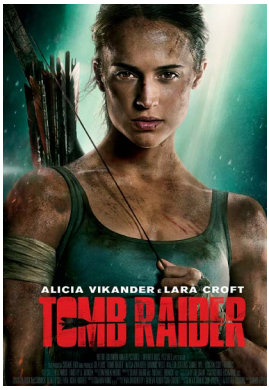

ver trailler do filme
goo.gl/K7XMeK

TOMB RAIDER
6 e 8 abril

Género: Ação, Aventura
De: Roar Uthaug
Com: Alicia Vikander, Hannah John-Kamen, Walton Goggins
Classificação: M12
Preço: 4.5€ (1) - 3€ (2)

Lara Croft é a independente filha de um aventureiro excêntrico que desapareceu quando ela chegou à adolescência. Deixando para trás tudo o que conhece, Lara parte em busca do último paradeiro conhecido do pai: um túmulo lendário numa ilha mítica que poderá ficar algures ao largo da costa do Japão.

ver trailler do filme
goo.gl/9xeMdE

SHERLOCK GNOMES VP
13, 14 e 15 abril

Género: Animação, Comédia
De: John Stevenson
Classificação: M6
Preço: 4.5€ (1) - 3€ (2)

Quando Gnomeu e Julieta chegam à cidade com os seus amigos e família, a principal preocupação é preparar o novo jardim para a primavera. Mas, de um momento para o outro, alguém começa a raptar os gnomos de todos os jardins de Londres. Um mistério para Sherlock Gnomes!

(1) Adultos 6ª, Sáb. e Dom. (tarde)
(2) Estudantes/Crianças até 12 anos / Dom. (noite)

HOSTIS
20 e 22 abril

Género: Aventura, Western
De: Scott Cooper
Com: Rosamund Pike, Christian Bale, Wes Studi
Classificação: M12
Preço: 4.5€ (1) - 3€ (2)

1892. Um lendário capitão do exército americano aceita escoltar um chefe de guerra Cheyenne moribundo, na viagem de regresso às suas terras tribais. Fazendo a perigosa travessia do Novo México até às planícies do Montana, os antigos inimigos encontram uma jovem viúva, cuja família foi assassinada. Juntos, eles terão de unir forças para sobreviverem às provações da tortuosa paisagem, a comanches hostis, e outros contratempos que vão encontrando pelo caminho.

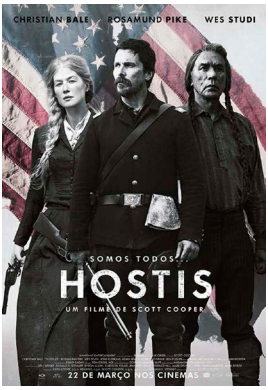

ver trailler do filme
goo.gl/dvVEmT

PETER RABBIT VP
27 e 29 abril

Género: Animação, Comédia
De: Will Gluck
Classificação: M6
Preço: 4.5€ (1) - 3€ (2)

A disputa entre Peter Rabbit e o Sr. Gregório pela horta aumenta quando ambos passam a rivalizar pela atenção da bondosa vizinha. Peter, com a ajuda do seu primo Casimiro e das suas irmãs trigémeas Flopsy, Mopsy e Rabinho-de-Algodão, vai meter-se em divertidas aventuras.

ver trailler do filme
goo.gl/Lu5gP3

Tome nota!

A sessão de segunda-feira foi suprimida.
O preço do bilhete de domingo à noite é de 3€.

Contactos Telf: 231 209 870 | E-mail: teatromessias@cm-mealhada.pt
Horários
Sessões 6ª, Sáb. e 2ª | 21h30 Dom. | 16h e 21h30
Bilheteira 6ª a 2ª | 14h30-18h30 e 20h-22h

Restaurantes

A Regional
Rua Dr. Lúcio Pais Abranches
3050-249 Luso
231 939 272

Amigos D'Alex
Rua Pe. Dr. António Antunes Breda
3050-327 Mealhada
231 400 146
joaoapsoares@hotmail.com

Churrasqueira A Capoeira
Rua Central n.º 13
3050-089 Barcouço
239 913 318
acapoeiradebarcouco@gmail.com

Churrasqueira Rocha 4M
Travessa da Churrasqueira
3050-352 Mealhada
231 202 357
rocha@churrasqueirarocha.com

Couceiro dos Leitões
Av. Cidade de Coimbra n.º177
3050-374 Mealhada
231 202 098
restaurantecouceiro@hotmail.com

Aristotempero
Rua Ponte de Viadores
3050-184 Mealhada
231 070 385
aristotempero@gmail.com

Floresta dos Leitões
Avenida Restauração, n.º 87
3050-347 Mealhada
231 202 025
florestadosleitoes@gmail.com

Fogo no Chão
Rua da Feira, Santa Luzia
3050-106 Barcouço
239 912 491

Hilário 4M
Av. da Restauração nº 30
3050-382 Mealhada
231 202 117
reshilario@gmail.com

La Toscana
Rua Dr. Costa Simões, n.º54
3050-326 Mealhada
231 204 789
lili.silva0019@gmail.com

Licínio
Av.Cidade de Coimbra n.º96/100
3050-374 Mealhada
231 202 061
restaurantelicinio@gmail.com

Lourenços
Ed. Oasis, Av Emídio Navarro, Lj 3
3050-228 Luso
231 939 474
teresa_moura@live.com.pt

Manuel Júlio
Largo da Feira - St. Luzia
3050-106 Barcouço
239 913 512
geral@manueljulio.pt

Meta dos Leitões 4M
Av. da Restauração
3050-382 Mealhada
231 209 540
casadesarmento@gmail.com

NelsonFT Simões dos Leitões 4M
Av. da Restauração n.º2
3050-382 Mealhada
231 202 031
geral@nelsonftdosleitoes.pt

Nova Bairradina dos Leitões
Av. Cidade de Coimbra, n.º 101
3050-374 Mealhada
231 202 546
novabairradina@gmail.com

O Calvário
Rua do Calvário, n.º 36
3050-112 Barcouço
239 911 132
patricia.melo@sapo.pt

O Cantinho
Av. da Floresta n.º 117
3050-347 Mealhada
231 202 758
albertomelo@sapo.pt

O Castiço 4M
Av. Cidade de Coimbra n.º95
3050-374 Mealhada
231 202 941
restauranteocastico@gmail.com

O Cesteiro
Rua Monsenhor Raul Mira, n.º 78
3050-282 Luso
231 939 360
restaurante_cesteiro@hotmail.com

O Escondidinho
Rua Principal, nº15 - Cavaleiros
3050-100 Barcouço
239 913 612

O Lampião
Rua S. Pedro, n.º12
3050-017 Antes
231 289 393
cafe.o.lampiao@gmail.com

O Leitãozinho
Estrada Nacional n.º 1, Santa Luzia
3050-106 Barcouço
239 918 110
oleitaozinho@sapo.pt

O Manel
EN 234, Lameira de S. Geraldo
3050-327 Vacariça
231 939 421
restauranteomanel@hotmail.com

O Rei da Brasa
Av. Doutor Manuel Louzada, Lt 5
3050-343 Mealhada
231 204 012
moais.fr@hotmail.com

O Selas
Largo dos Chafarizes nº11
3050-333 Mealhada
231 023 769

O Sítio
Estrada Nacional Nº1
3050-382 Mealhada
231 205 188
caferestauranteositio@gmail.com

O Típico da Bairrada 4M
Rua da Fonte nº 1
3050-382 Mealhada
231 202 206
antonioflores@sapo.pt

O Vitor
EN nº1 - Carqueijo
3050-131 Mealhada
239 911 745
restauranteovitor@hotmail.com

Oásis 4M
Av. da Floresta n.º39
3050-347 Mealhada
231 202 081
ruijoseneves@gmail.com

4M Restaurantes 4 Maravilhas

Octávio dos Leitões 4M
Rua da Fonte Velha, nº5
3050-566 Ventosa do Bairro
231 289 125
geral@restauranteoctaviodosleitoes.com

Palace Hotel do Bussaco
Mata do Bussaco
3050-261 Luso
231 937 970
bussacopalace@themahotels.pt

Pátio da Casqueira
Rua Central n.º 110
3050-098 Barcouço
239 911 556
geral@patiodacasqueira.com

Pedra de Sal
Rua Francisco António Dinis n.º33
3050-239 Luso
231 939 405
restaurantepedradesal@gmail.com

Pedro dos Leitões 4M
Rua Álvaro Pedro, nº1
3050-382 Sernadelo
231 209 950
restaurante@pedrodosleitoes.com

Pic Nic 4M
Av. da Restauração n.º61
3050-347 Mealhada
231 202 343
restaurantepic-nic@hotmail.com

Portagem dos Leitões 4M
Rua de São Domingos 20
3050-183 Casal Comba
919 384 614
portagem.bairradacenter@gmail.com

Quinta dos Três Pinheiros 4M
Av. da Restauração - Sernadelo
3050-382 Mealhada
231 202 391
geral@trespinheiros.com

Rei dos Leitões 4M
Av. da Restauração nº 17
3050-382 Mealhada
231 202 093
reidosleitoes@sapo.pt

Restaurante 5 Pinheiros
Rua Sto. António nº 92
3050-456 Pampilhosa
231 402 458
5pinheiros.2016@gmail.com

Restaurante Pedagógico "A Prova dos Novos"
Jardim Público da Pampilhosa
3050-444 Pampilhosa
231 209 920
epvl.mealhada@epm.edu.pt

Taberna do Burriqueiro
Rua Emídio Navarro
3050-224 Luso
231 930 249

Tás Ca Larica 4M
Rua Dr. José Cerveira Lebre, n.º7
3050-340 Mealhada
231 204 039
pjuliocosta@gmail.com

Snack-Bares

A Paula
Rua Vasco da Gama, Nº2 Lote 22
3050-009 Mealhada
231 404 728
marisqueiraapaula@gmail.com

O Canecão
Rua Emídio Navarro, n.º 6
3050-225 IUSO
231 401 275
967 659 515

Cozinha Aromática
Urb. Qta. Da Nora, Lt 11, Lj 22
3050-378 Mealhada
231 024 199
cozinhaaromatica@hotmail.com

Esplanada Jardim 4M
Largo do Jardim
3050-242 Mealhada
931 615 440
esplanada.jardim@gmail.com

Kate-Kero
Rua Dr. Paulo Falcão n.º77
3050-357 Mealhada
231 202 790

Metinha I
Rua Dr. Costa Simões
3050-326 Mealhada
231 203 265

O Marino
Rua Pe. Dr. António Antunes Breda
3050-327 Mealhada
231 202 933

O Tino
Rua Fialho de Almeida, Lote 25
3050-413 Pampilhosa
960 031 496

O Vaz
Dr. José Cerveira Lebre n.º60/62
3050-340 Mealhada
231 202 085

Ponto 3
Av. Com. Messias Baptista, n.º 90
3050-361 Mealhada
231 202 939

Tony
Rua D. Marinha de Moura Pimenta
3050-241 Luso
231 939 354
restaurantetony@gmail.com

Outros

A Padaria - Barcouço
Rua Central n.º 13
3050-089 Barcouço
239 913 318

Caprichos Celestiais
Largo da Feira, Sta. Luzia
3050-106 Barcouço
239 914 007

Maria Manuela
Rua Aurora do Rosário
3050-505 Vacariça
231 939 155

Metinha II
Rua da Estação
3050-443 Pampilhosa
231 949 917

Rosa Biscoito Casino
Alameda do Casino
3050-224 Luso
936 585 386
info@rosabiscoito.pt

Trigal
Rua da Misericórdia, lote 4, loja 5
3050-387 Mealhada
231 281 326
padariapastelaria_trigal@hotmail.com

4M Restaurantes 4 Maravilhas

OUTRAS INFORMAÇÕES

Câmara Municipal

Câmara Municipal da Mealhada
Largo do Jardim
3054-001 Mealhada
231 200 980
Geral: gabpresidencia@cm-mealhada.pt
Comunicação: comunicacao@cm-mealhada.pt
Educação: educacao@cm-mealhada.pt
Desporto: desporto@cm-mealhada.pt
Cultura: cultura@cm-mealhada.pt
Serviço Social: sasocial@cm-mealhada.pt
Obras Municipais: dom-das@cm-mealhada.pt
Obras Particulares: obras-particulares@cm-mealhada.pt
Águas e Saneamento: aguas@cm-mealhada.pt

Espaços Municipais

Arquivo Municipal da Mealhada
Urbanização do Choupal
3050-330 Mealhada
231 281 104
arquivo@cm-mealhada.pt

Biblioteca Municipal da Mealhada
Rua Dr. José Cerveira Lebre
3050-340 Mealhada
231 201 681
biblioteca@cm-mealhada.pt
redebm.cm-mealhada.pt

Campos de Ténis de Luso - Jorge Humberto *
Rua Doutor Cid de Oliveira
3050-248 Luso
231 939 235

Campos de Ténis Municipais da Mealhada *
Zona Desportiva da Mealhada
3050-390 Mealhada
231 205 470

Centro de Estágios de Luso *
3050-223 Luso
231 937 950

Centro de Interpretação Ambiental
Parque da Cidade
3050-356 Mealhada
231 205 389
centroambiental@cm-mealhada.pt

Cineteatro Municipal Messias
Alameda da Cidade
3050-395 Mealhada
231 209 870
teatromessias@cm-mealhada.pt

Espaço Internet Luso
Rua Emídio Navarro, 128
3050-224 Luso
231 939 432
internetluso@gmail.com

Espaço Internet Mealhada
Rua Cerveira Lebre, n.º26
3050-340 Mealhada

Espaço Inovação Mealhada
Avenida Cidade de Coimbra, n.º 51
3050-374 Mealhada
231 281 513
espacoinovacao@cm-mealhada.pt

Estádio Municipal Dr. Américo Couto*
Rua do Grupo Desportivo
3050-364 Mealhada

Loja Social "Roda Viva"
Rua do Grupo Desportivo
3050-364 Mealhada
231 281 204
rodaviva@cm-mealhada.pt

Pavilhão Municipal da Mealhada *
Zona Desportiva da Mealhada
3050-390 Mealhada
231 201 154

Pavilhão Municipal da Pampilhosa *
Rua do Rio de Cima
3050-418 Pampilhosa
231 940 764

Pavilhão Municipal de Barcouço *
Rua do Campo de Futebol
3050-094 Barcouço

Pavilhão Municipal de Casal Comba *
Rua da Quinta
3050-172 Casal Comba

Pavilhão Municipal de Luso *
Rua da Igreja
3050-263 Luso
231 939 235

Piscina Municipal de Luso *
Rua da Igreja
3050-263 Luso
231 930 846

Piscinas Municipais da Mealhada *
Zona Desportiva da Mealhada
3050-390 Mealhada
231 205 470

* desporto@cm-mealhada.pt

Posto de Turismo e Loja das 4 Maravilhas
Parque da Cidade
Av. Fonte Nova
3050-379 Mealhada
231 281 372
maravilhasmealhada@gmail.com

Posto de Turismo Luso Bussaco
Rua Emídio Navarro, 136
3050–224 Luso
231 939 133
turismolusobucaco@cm-mealhada.pt

Juntas de Freguesia

União das freguesias da Mealhada, Ventosa do Bairro e Antes
Av. Dr. Manuel Lousada, n.º17
3050-343 Mealhada
231 204 203
freguesiasmealhadaventosaantes@gmail.com
www.mealhadaventosadobairroeantes.pt

Barcouço
Largo da Junta
3050-090 Barcouço
239 914 031
jfbarcouco@gmail.com
www.jf-barcouco.pt

Casal Comba
Rua do Campo de Futebol
3050-159 Casal Comba
231 205 761
geral@freguesiadecasalcomba.pt
www.freguesiadecasalcomba.pt

Luso
Rua Emídio Navarro
3050-224 Luso
231 930 716
geral@jfluso.pt
www.jfluso.pt

Pampilhosa
Rua da Estação, n.º15
3050-443 Pampilhosa
231 949 824
jfpampilhosa@sapo.pt
www.jf-pampilhosa.pt

Vacariça
Largo Padre Dr. António Antunes Breda
3050-511 Vacariça
231 930 825
jfvacarica@sapo.pt
www.freguesiadevacarica.eu

Farmácias

Farmácia Brandão (Mealhada)	231 202 038
Farmácia do Foral (Vacariça)	231 930 611
Farmácia Ferreira do Vale (Barcouço)	239 911 220
Farmácia Lucília Ruivo (Luso)	231 930 853
Farmácia Miranda (Mealhada)	231 202 166
Farmácia Nova (Luso)	231 930 905
Farmácia Silva Campos (Pampilhosa)	231 949 225

Contactos úteis

Urgências

Piquete das Águas (Urgências)	966 796 734
Bombeiros Voluntários Mealhada	231 202 122
Bombeiros Voluntários Pampilhosa	231 949 122
Lusitaniagás - emergência 24h	800 200 157

Saúde

Centro de Saúde Mealhada	231 202 219
Hospital Misericórdia Mealhada	231 209 050
Ext. Saúde de Barcouço	239 913 825
Ext. Saúde do Luso	231 930 157
Ext. Saúde de Pampilhosa	231 948 850
Ext. Saúde de Vacariça	231 930 419
Ext. Saúde de Ventosa do Bairro	231 289 366
Cruz Vermelha (Mealhada)	964 031 454
Linha Saúde24	808 242 424

Correios

CTT- Mealhada	231 200 820

Caminhos de ferro

Estação da CP da Mealhada	707 210 220
Estação da CP da Pampilhosa	707 210 220

Lei e Justiça

GNR – Mealhada	231 202 351
Tribunal de Comarca da Mealhada	231 209 330

Educação

Agrup. de Escolas da Mealhada	231 209 640
Escola Profissional da Mealhada	231 209 920

Espaços do Cidadão

Mealhada	964 039 369
Pampilhosa	961 637 037

Museus

Museu Agrícola da Vacariça
3050-511 Vacariça
231 939 228

Museu Etnográfico da Pampilhosa
Casa Rural Quinhentista
Rua do Casal
3050-436 Pampilhosa
231 949 620 / 963 221 642
casaquinhentista@gmail.com

Museu Militar do Bussaco
Almas do Encarnadouro - Bussaco
3050-201 Luso
231 939 310

Termas/Fontes

Fonte de São João
Rua Emídio Navarro (EN336)
3050-902 Luso

Fonte dos Castanheiros
3050-902 Luso

Termas de Luso
Rua Álvaro Castelões
3050-230 Luso
231 937 910
geral@termasdeluso.pt

Sociedade da Água de Luso
Apartado 1
3050-902 Luso
231 937 400
sal@agualuso.pt

Património Histórico

Casino do Luso
Rua Emídio Navarro,
Alameda do Casino
3050-224 Luso
231 937 400

Convento de Santa Cruz do Bussaco
Mata Nacional do Bussaco
3050-261 Luso
231 937 000
gabpresidencia@fmb.pt

Edifício Arte Nova Farmácia Brandão
Rua Dr. Costa Simões, n.º1
3050-326 Mealhada
231 202 038

Marco Miliário da Mealhada
Largo do Município
3054-001 Mealhada
231 200 980

Obelisco
Monumento Comemorativo
da Guerra Peninsular
3050-902 Luso

Via Sacra
Mata Nacional do Bussaco
3050-261 Luso
231 937 000
gabpresidencia@fmb.pt

Natureza

Jardim Público da Pampilhosa
3050-444 Pampilhosa

Mata Nacional do Bussaco
Fundação Mata do Bussaco
3050-261 Luso
231 937 000
gabpresidencia@fmb.pt

Miradouro da Cruz Alta
Mata Nacional do Bussaco
3050-261 Luso
231 937 000
gabpresidencia@fmb.pt

Miradouro do Moinho de Sula
Rua do Moinho (EN 234)
3050 Mealhada

Parque da Cidade
3054-001 Mealhada

Parque do Lago
3050-902 Luso

Parque dos Moinhos de Lograssol
3050-504 Vacariça

Hotéis

Alegre Hotel ***
Rua Emidio Navarro n.º2
3050-224 Luso
231 930 256
geral@alegrehotels.com

Grande Hotel do Luso ****
Rua Dr. Cid de Oliveira n.º86
3050-210 Luso
231 937 937
info@hoteluso.com

Hotel Central **
Rua Emidio Navarro n.º20
3050-224 Luso
231 939 254
geral@hotelcentral-luso.com

Hotel Éden ***
Av. Emídio Navarro n.º34
3050-224 Luso
231 930 191
geral@hoteleden.pt

Hotel Mansão Fátima **
Lameira de São Geraldo
3050-502 Vacariça
231 939 189
mansao.fatima@gmail.com

Hotel Oásis **
Av. da Floresta n.º39
3050-347 Mealhada
231 202 081
ruijoseneves@gmail.com

Hotel Portagem Bairrada Center***
Rua de São Domingues, nº 20
3050-983 Mealhada
231 209 880
portagem.bairradacenter@gmail.com

Hotel Quinta dos Três Pinheiros ***
Estrada Nacional nº1 - Sernadelo
3050-382 Mealhada
231 202 391
geral@trespinheiros.com

Inatel Luso
Rua Dr. Costa Simões n.º2
3050-226 Luso
231 930 358/68/78
inatel.luso@inatel.pt

Palace Hotel do Bussaco *****
Mata do Bussaco
3050-261 Luso
231 937 970
bussaco@almeidahotels.pt

Vinyl M Hotel ***
Rua S. Domingos
3050-183 Mealhada
231 209 200
geral@vinylmhotel.com

Alojamento Local

Albergue de Peregrinos e Residencial Hilário
Av. da Restauração nº 30
3050-382 Mealhada
231 202 117
reshilario@gmail.com

Cantinho
Rua do Forno
3050-269 Luso
914 228 362
cantinhoalojamentolocal@gmail.com

Hospedaria Imperial
Rua Emídio Navarro n.º25
3050-224 Luso
231 937 570
resindecialimperial@sapo.pt

Motel Príncipe Encantado
Estra Nacional n.º 1, km 204
3050-131 Casal Comba
231 949 889
geral@motelprincipeencantado.com

Pinho Verde
Ponte de Viadores
3050-184 Casal Comba
231 203 106

Residencial Regional
Rua Dr.Lúcio P. Abranches
3050-249 Luso
231 939 272

Residencial Choupal
Largo Manuel Alves
(Poeta Cavador) nº1
3050-245 Luso
231 939 628
residencialchoupal@sapo.pt

Rosa Biscoito Suites
Alameda do Casino
3050-224 Luso
936 585 386
info@rosabiscoito.pt

Turismo em Espaço Rural

Casas do Bussaco
Mata Nacional do Bussaco
3050-261 Luso
231 937 000
turismo@fmb.pt

Quinta de Lograssol
Rua Joaquim Luís Alves de Melo - Lograssol
3050-504 Vacariça
231 939 145
geral@quintadelograssol.pt

Vila Aurora
Rua Barbosa Collen
3050-243 Luso
231 930 191
vilaaurora@vilaaurora.com

Campismo

Parque de Campismo do Luso
Quinta do Vale do Jorge Sn
3050-242 Luso
231 107 551
parquecampismoluso@gmail.com

Turismo de Habitação

Quinta do Carvalhinho
Largo Dr. Henrique Navega, n.º1
3050-580 Ventosa do Bairro
231 289 343
geral@quintadocarvalhinho.pt

Vila Duparchy
Rua José Duarte Figueiredo n.º148
3050-235 Luso
231 930 790
look@viladuparchy.com

Fernando Tordo com Filarmónica Pampilhosense
7 abril | 21h30

Teatro de Revista "REVIST' Ó FADO Na Tasca do Ti Carlos"
5 maio | 21h30

"O Príncipe Nabo" – Atrapalharte
19 maio | 16h

"Ali Babá e os 40 Ladrões" – Atrapalharte
20 maio | 16h

Agenda on-line

Depois de ler esta agenda, coloque-a no papelão para a sua reciclagem. *Vamos cuidar do ambiente!*

CINETEATRO MESSIAS
MEALHADA

Município de Mealhada

Siga-nos em /camaramealhada /camaramealhada
www.cm-mealhada.pt

Divulgação de eventos - a informação deverá ser enviada **até dia 10** de cada mês para o e-mail **comunicacao@cm-mealhada.pt**