agenda municipal

# Mealhada

fevereiro 2019
n.º 160

DESTAQUE

## Orquestra Clássica do Centro

› pág. 3

MÚSICA

## Aurea

› pág. 4

OUTROS EVENTOS

## Carnaval de Palmo e Meio

› pág. 15

DISTRIBUIÇÃO GRATUITA

infomail

Agenda on-line

# EDITORIAL

Fevereiro será um mês de música na Mealhada. Temos variadíssimos espetáculos: da música clássica, com a Orquestra Clássica do Centro, à sonoridade de Aurea, com uma mistura de soul, jazz, rock e pop, sem esquecer o concerto com Tributos, uma banda de elevada qualidade que rende tributo a três dos maiores nomes da música de todos os tempos: Pink Floyd, Supertramp e Queen. Há, portanto, motivos de sobra para uma visita ao Cineteatro Messias. E já que falamos de visitas, deixo também a sugestão de um passeio pela Mata do Bussaco e uma visita à Biblioteca Municipal para assistir, por exemplo, ao lançamento de um livro. Usufrua das nossos propostas! Aproveite!

*Rui Marqueiro*
Presidente da Câmara Municipal da Mealhada

- Destaque
- Música e Dança
- Oficinas e Ambiente
- Exposições e Conferências
- Desporto
- Bibliotecas
- Outros Eventos
- Cinema

# FEVEREIRO 2019

**Agenda Municipal** n.º160

Capa: Aurea

| | | | | | |
|---|---|---|---|---|---|
| S | | 04 | 11 | 18 | 25 |
| T | | 05 | 12 | 19 | 26 |
| Q | | 06 | 13 | 20 | 27 |
| Q | | 07 | 14 | 21 | 28 |
| S | 01 | 08 | 15 | 22 | |
| S | **02** | **09** | **16** | **23** | |
| D | **03** | **10** | **17** | **24** | |


**FICHA TÉCNICA**

Edição
Câmara Municipal da Mealhada

Coordenação e design gráfico
Divisão de Comunicação, Imagem e Relações Externas da CMM

Impressão
Empresa Diário do Porto, Lda

Tiragem
3500 exemplares

Periodicidade
Mensal

Depósito Legal
422593/17


**DIVULGAÇÃO**

A informação deve ser enviada **até dia 10 de cada mês** para o e-mail comunicacao@cm-mealhada.pt ou para a seguinte morada:

Câmara Municipal da Mealhada
Agenda Municipal da Mealhada
Largo do Jardim
3054-001 Mealhada

# ORQUESTRA CLÁSSICA DO CENTRO
## COM FILARMÓNICAS DA MEALHADA

**2 fevereiro** | 21h30

Cineteatro Messias

Em 2001, a orquestra iniciou as suas atividades. Logo nos seus primeiros tempos como orquestra, o projeto foi considerado de superior interesse cultural pelo Ministério da Cultura, ficando, então, abrangido pela lei do mecenato cultural. O seu concerto inaugural foi então realizado a 13 de dezembro de 2001, no Teatro Académico Gil Vicente de Coimbra.

Em 2002, a orquestra alargou o seu número de elementos para 32. No ano seguinte, ganhou forte reconhecimento musical, tendo realizado nesse ano mais de 60 concertos por todo o país. Ainda em 2003, desenvolveu um trabalho em conjunto com a Câmara Municipal de Coimbra e o projeto Coimbra Capital da Cultura, com o objetivo de realizar concertos musicais nos principais monumentos arquitetónicos do concelho de Coimbra.

A Orquestra Clássica do Centro é, neste momento, uma referência obrigatória e incontornável no panorama nacional da música erudita.

Para este concerto no Cineteatro Messias, promovido pela Comunidade Intermunicipal (CIM) de Coimbra e pela Câmara da Mealhada, a Orquestra Clássica do Centro convidou músicos das filarmónicas da Pampilhosa e de Barcouço, o que fará deste um evento único e irrepetível.

€ Gratuito (sujeito a reserva) / teatromessias@cm-mealhada.pt | 231 209 870

concerto solidário

## VAMOS AJUDAR OS NOSSO ANIMAIS

**3 fevereiro** | 15h

Cineteatro Messias

A Escola Básica nº 2 da Mealhada, no âmbito do projeto "Abraçar uma causa - va- mos ajudar os nossos animais", apresenta um espetáculo que integra exclusivamente alunos do Agrupamento de Escolas de Mea- lhada, nomeadamente Escola Básica nº 2 da Mealhada e Escola Secundária da Mealhada (Oficina de Música).
Este projeto foi implementado no ano letivo 2015-2016 pela docente de Educação Musical, Maria Antónia Mota. A tua presença e a tua solidariedade são a nossa força. Ajuda a salvar um animal perto de ti!

€ 3€ / 913 052 538

## TRIBUTUS

**16 fevereiro** | 21h30

Cineteatro Messias

Tributus é uma banda que, como o seu nome sugere, rende tributo a três dos maiores nomes da música de todos os tempos: Pink Floyd, Supertramp e Queen. O projeto nasce da ideia de Duarte Ribeiro, músico de Vagos, com larga experiência musical, de formar uma banda que proporcionasse um alto nível de produção, diferente e atrativo. Atualmente, reúne os músicos Vitor Enes na voz, Carla Rosete e Catarina Ribeiro nos coros, André Imaginário e José Miguel Fernandes nas guitarras, Tiago Martins nos saxofones, Renato Monteiro no baixo, Robert Vidal na bateria e Duarte Ribeiro e Tó Maia nos teclados.

€ 8€ / teatromessias@cm-mealhada.pt | 231 209 870

## AUREA

**9 fevereiro** | 21h30

Cineteatro Messias

O que é que leva uma artista com uma carreira consolidada a começar de novo? É que é de começar de novo que fala "Restart", o novo disco de Aurea.
Para trás ficou a segurança de uma fórmula que lhe valeu várias Platinas: a Soul inspirada nos clássicos anos 60, nos heróis Otis Redding, Aretha Franklin ou Al Green.
Rodeada de músicos de peso, daqueles que têm as fundações da música moderna no seu ADN, Aurea começou de novo. Reformulou a sua linguagem soltando-se das amarras que lhe haviam garantido o sucesso e conseguiu. Encontrou esse lugar que é só seu.
Nas 12 grandes canções que compõem Restart, há ainda muita Soul, como há Jazz, Rock e uma apurada sensibilidade Pop. Há passado e presente, porque há, acima de tudo, intemporalidade. Há exigência, cuidado com o pormenor, perfeccionismo. Há Aurea.

€ 15€ / teatromessias@cm-mealhada.pt | 231 209 870

CENTRO DE INTERPRETAÇÃO AMBIENTAL
PARQUE DA CIDADE

## TARDES ALTAMBIENTE

**fevereiro** | 14h-17h
Centro de Interpretação Ambiental

**6 fevereiro**
**A glória dos 4 R's**
Desafio de equipas com questões sobre a regra dos 4R's e o ciclo dos resíduos sólidos urbanos.

**13 fevereiro**
**ReutilizArte**
Oficina de reutilização de resíduos.

**20 fevereiro**
**Cientista por um dia**
Experiências químicas.

**27 fevereiro**
**A que espécie pertence?**
Sessão de esclarecimento sobre características e curiosidades da fauna Portuguesa.

€ Gratuito / centroambiental@cm-mealhada.pt | 231 205 389

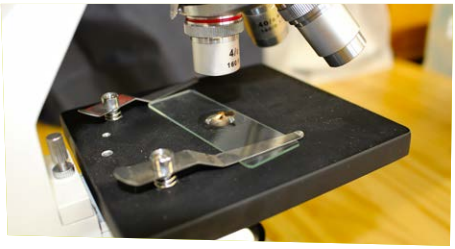

## CÉLULA – A BASE DA VIDA

**fevereiro** | 9h-17h
Centro de Interpretação Ambiental

O Centro de Interpretação Ambiental tem à disposição dos visitantes um vasto conjunto de preparações definitivas que poderão observar ao microscópio ótico. Intitulada "Célula – a base da vida", esta atividade tem como objetivo a observação de estruturas invisíveis à vista desarmada.

€ Gratuito
centroambiental@cm-mealhada.pt | 231 205 389

## GINÁSIO VERDE

**fevereiro** | 9h-17h
Centro de Interpretação Ambiental

O Centro de Interpretação Ambiental realiza o "Peddy-paper verde", uma iniciativa em que os participantes são desafiados a cumprir um percurso pedestre ao qual estão associadas perguntas e tarefas ligadas ao Parque da Cidade. O peddy-paper dura entre 1 a 2h e qualquer pessoa pode participar.

€ Gratuito
centroambiental@cm-mealhada.pt | 231 205 389

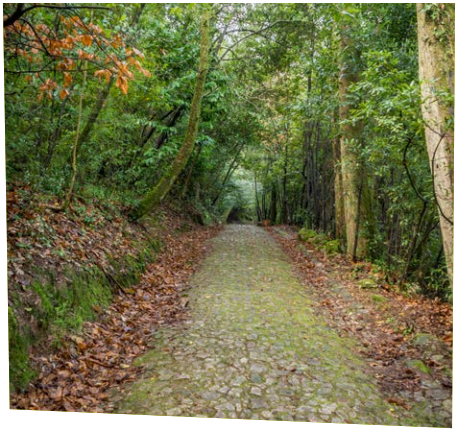

## DOMINGOS NO BUSSACO

**Seres vivos e ambiente**

**17 fevereiro** | 10h

Mata Nacional do Bussaco

Venha conhecer, ao longo de um passeio pela Mata Nacional do Bussaco, o alto valor conservacionista deste local único no Mundo e descobrir algumas das espécies mais relevantes que aqui ocorrem.

€ 5€ / setoreducativo@fmb.pt | 231 937 000
Inscrições obrigatórias e limitadas, até 14 fevereiro, às 18h

## CAMINHADA NA MATA

**fevereiro** | 10h

Mata Nacional do Bussaco

Desfrute de um património classificado como Monumento Nacional, sob orientação de monitores especializados, ao longo de uma caminhada pelos locais mais emblemáticos da Mata.

2 fevereiro - Património Edificado
10 fevereiro - Património Natural
16 fevereiro - Património Edificado
24 fevereiro - Património Natural

€ 5€ / atividades@fmb.pt
Inscrições obrigatórias e limitadas

## QUOTIDIANOS

**1 a 28 fevereiro**

Cineteatro Messias

O autor da mostra, Duarte Henriques, rendido a um enormíssimo turbilhão de emoções e perdido entre as cores de uma ilusão, arrisca tudo o que imagina e liberta-se das ansiedades que o inquietam.
"Quotidianos" é, na verdade, um reflexo dos seus sonhos onde, através do compromisso, da vontade, da luta constante, da coragem e da intensidade, mostra o verdadeiro reflexo das palavras, das emoções, das segundas oportunidades, das cores e perspetivas de uma vida repleta de memórias e de imagens espelhadas entre outros pedaços de sentimentos frágeis que o acompanham na incerteza do seu ser.

€ Gratuito / teatromessias@cm-mealhada.pt

## BUSSACO NAS 4 ESTAÇÕES DO ANO - A FAUNA E A FLORA

**1 a 28 fevereiro**

Cineteatro Messias

O Cineteatro Messias recebe, até final de 2019, a exposição "Bussaco nas 4 Estações do Ano", que reúne fotografias da autoria de 120 fotógrafos amadores no âmbito do concurso "Bussaco nas Quatro Estações", promovido pela Fundação Mata do Bussaco. A mostra revela o essencial da fauna e flora desta floresta mágica em momentos diferentes do ano. As imagens foram captadas entre 20 de março de 2016 e 18 de março de 2017.

€ Gratuito / teatromessias@cm-mealhada.pt

DESPORTO

## III TRAIL DOS ÍNDIOS

**17 fevereiro** | 9h30

Cavaleiros I Barcouço

O III Trail dos Índios realiza-se no dia 17 de fevereiro de 2019, às 9h30, com partida e chegada do/ao Salão CRD Cavaleiros. A prova será realizada em percurso de terra, pinhal e vinhas, de baixo/médio grau de dificuldade, acessível a qualquer participante.
Trail: 17km com cronometragem e classificações,
Caminhada: 10km sem cronometragem e sem classificações

cccavaleiros@gmail.com | Inscrições até 10 fev - 23h59

## APRESENTAÇÃO LIVRO

**Livro de Receitas de um Niilista**

**1 fevereiro** | 18h30

Biblioteca Municipal da Mealhada

António Cunha, natural da Mealhada, apresenta o seu livro de receitas filosóficas. A obra tem dois objetivos: o primeiro, a exposição do seu sistema filosófico pessoal, e o segundo, o comentário sobre alguns dos temas que têm preenchido não só o discurso público dos últimos anos, até ao presente, mas também aqueles que preenchem o interesse pessoal do autor.
António Cunha, nascido a 15 de Junho de 1994, natural da Mealhada, licenciado em Filosofia pela Universidade de Coimbra. O seu gosto pela escrita e pela filosofia está traduzido neste primeiro livro.

## APRESENTAÇÃO LIVRO

**O cinema no entroncamento do progresso: o T.G.I.R. da Pampilhosa**

**22 fevereiro** | 18h30

Restaurante Pedagógico - A Prova dos Novos

Esta nova publicação de história local e regional será apresentada pelo Professor Doutor Luís Reis Torgal, especialista em História Contemporânea. Da autoria de Joaquim Carvalhão Santos, é resultado de uma investigação original sobre a história do T.G.I.R., a centenária sala de espetáculos da Pampilhosa. Embora incida na temática da exibição cinematográfica, o livro não esquece a forma mais ampla como o T.G.I.R. serviu a comunidade local e regional, mediante múltiplos usos e, naturalmente, antes de mais, como teatro. Reveste-se, assim, de particular pertinência quando esta sala de espetáculos está em fase final de restauro, prestes a iniciar um novo ciclo de vida.
Num sentido de interesse mais geral, esta obra pretende ser um contributo relevante para a história do espetáculo cinematográfico em Portugal.

€ Gratuito / biblioteca@cm-mealhada.pt | 231 201 681

hora do conto

## A PRINCESA E A PORQUINHA

**fevereiro**

Biblioteca Municipal da Mealhada

Será possível uma porquinha transformar-se numa princesa? Uma distração da rainha levou a que Priscila, a princesa, trocasse de lugar com Porcília, a porquinha. Uma confusão, daquelas que está sempre a acontecer. Um livro divertido e inesperado...

Atividade realizada por marcação prévia
€ Gratuito / Crianças do pré-escolar
biblioteca@cm-mealhada.pt | 231 201 681

hora do conto

## AQUI HÁ GATO!

**fevereiro**

Biblioteca Municipal da Mealhada

"Uma história que nos fala de um Rei que fazia sempre tudo da mesma maneira, o que lhe valeu o nome de Dom Chato.
Será que alguém tem coragem para dizer "Basta!"
Nós dizemos "Aqui há gato!"

Atividade realizada por marcação prévia
€ Gratuito / Crianças do 1º CEB
biblioteca@cm-mealhada.pt | 231 201 681

### Biblioteca Municipal da Mealhada

**Morada**
Rua Dr. José Cerveira Lebre 3050 Mealhada

**Contactos**
**Telf:** 231 201 681
**E-mail:** biblioteca@cm-mealhada.pt
**Site:** redebm.cm-mealhada.pt
**Facebook:** facebook/bmmealhada/

**Horários**
**Seg.:** 13h30 - 18h
**Ter. a Sex.:** 10h - 12h30 e 13h30 - 18h
**Sáb.:** 10h00 - 12h30

jogos

## VIVER A LER, VIVER A BRINCAR!

**fevereiro**

Biblioteca Municipal da Mealhada

Se não tem pernas para jogar à macaca, tem mãos para jogar ao loto!
Os anos passam e todos gostamos de brincar e recordar o encanto dos divertidos momentos da infância; as gargalhadas, os sorrisos e as memórias provocados pelos jogos. Na Biblioteca Municipal temos muitas recordações, brincadeiras e jogos guardados, destinados ao público sénior.
Visite-nos e venha descobrir os jogos que temos para si!

Atividade realizada por marcação prévia
€ Gratuita / Público sénior
biblioteca@cm-mealhada.pt | 231 201 681

oficina

## ESCRITA CRIATIVA

**fevereiro**

Biblioteca Municipal da Mealhada

*"O gosto pela escrita cresce à medida que se escreve."*
Erasmo de Rotterdam

A Biblioteca Municipal da Mealhada pretende criar o gosto pela leitura, mas também o gosto pela escrita. Assim, através de diversos exercícios, vamos construir histórias, jogar e brincar com as palavras e até desafiar a escrita! Estas oficinas são para todos aqueles que querem criar o gosto pela escrita, escrevendo!

Atividade realizada por marcação prévia
€ Gratuita / Crianças do 1º CEB
biblioteca@cm-mealhada.pt | 231 201 681

oficinas

## CRIATIVO PRECISA-SE!

**fevereiro**

Biblioteca Municipal da Mealhada

O frio já se faz sentir, mas na biblioteca municipal o calor mantém-se com as atividades de carácter lúdico dirigido aos mais novos. Convidamos as crianças a visitar o mundo dos livros, a explorar este espaço, participar em atividades que valorizam a curiosidade, a criatividade, a experimentação, a vivência e a partilha. Propomos desafios nas artes plásticas, jogos lúdico-pedagógicos, entre outros.
Momentos que pretendemos que fiquem na memória de cada um!

Atividade realizada por marcação prévia
€ Gratuito / Crianças dos 4 aos 10 anos
biblioteca@cm-mealhada.pt | 231 201 681

## SENHORA DAS CANDEIAS

**2 fevereiro** | 15h

Pampilhosa

O Gedepa assinala a Senhora das Candeias com reposição de usos e costumes dia 2 de fevereiro, entre as ruas do Freixo e a Rua de Coimbra.

€ Gratuito

## ALIMENTAÇÃO SAUDÁVEL

**9 fevereiro** | 10h

Cais Pharma I Mealhada

Este workshop terá como tema: "Gorduras saudáveis - onde encontrá-las?", introduzindo a temática dos super alimentos e o papel fundamental de gorduras saudáveis.

964 631 146 / 231 201 390

Apresentação do livro

## GENTES DO PLANALTO

**10 fevereiro** | 15h

Salão Paroquial de Barcouço

António Melo de Carvalho apresenta a sua obra "Gentes do Planalto", pelas 15h, no Salão Paroquial de Barcouço.

€ Gratuito

ação de sensibilização

## DIZER BASTA, TAMBÉM É UM ATO DE AMOR

**14 fevereiro** | 8h>9h30

Estação de comboio (Pampilhosa e Mealhada)

A Cruz Vermelha Portuguesa – Delegação da Mealhada realiza uma ação de sensibilização para a violência no namoro e para a violência doméstica com distribuição de flyers informativos a toda a população.

dmealhada@cruzvermelha.org.pt

passeio

## BIOTRILHO POR TERRAS DE PAMPILHOS

**16 fevereiro** | 10h>12h30

Pampilhosa

Das translúcidas águas que brotam das fontes, ao verde pintado dos campos cultivados, um trilho onde o mote é a Biodiversidade desta Vila às portas de Coimbra com vista para o Bussaco.

€ 1pax 10€ | 2 pax 16€ | 7 aos 12 anos 5€

geral@livingplace.pt | 961 750 028

Visita inclui bolachas/bolo e Infusões da Villa Maria

## DIA DE SÃO VALENTIM

**14 fevereiro** | 12h>17h

Restaurante "A Prova dos Novos" I Pampilhosa

Cerca de 50 utentes das Instituições Particulares de Solidariedade Social concelhias, das áreas da terceira idade e deficiência, assinalam o Dia dos Namorados de forma diferente, com almoço temático, distribuição de lembranças e tarde dançante.

€ Gratuito / sasocial@cm-mealhada.pt

## CARNAVAL DE PALMO E MEIO

**24 fevereiro** | 15h>17h

Mealhada

Cerca de 800 crianças desfilam no Carnaval de Palmo e Meio, atividade inserida no Plano de atividades da Rede Social da Mealhada. As crianças vão desfilar nas ruas da cidade, num momento de convívio interinstitucional. A concentração é às 14h, em frente ao Centro Escolar da Mealhada, seguindo o percurso pela Rua Visconde de Valdoeiro, Rua Dr. José Cerveira Lebre, Rua Eduardo Alves de Matos, Câmara Municipal da Mealhada.

€ Gratuito / sasocial@cm-mealhada.pt

## REVIVER O ENTRUDO

**27 fevereiro** | 14h>17h

Pavilhão da ADCRA I Antes

Cerca de 300 utentes das Instituições Particulares de Solidariedade Social concelhias das áreas da terceira idade e deficiência participam numa festa- convívio que alusiva ao carnaval. A tarde começa com o desfile, segue com o lanche e tarde dançante.

€ Gratuito / sasocial@cm-mealhada.pt

## ASTÉRIX E O SEGREDO DA POÇÃO MÁGICA VP

**1 e 3* fevereiro**

**Género:** Animação, Comédia
**De:** Alexandre Astier, Louis Clichy
**Vozes:** Eduardo Madeira, Manuel Marques, Bárbara Bandeira
**Classificação:** M6
**Preço:** 4.5€ (1) - 3€ (2)

Após uma queda durante a colheita de visco, o druida Panoramix decide que chegou a hora de garantir o futuro da aldeia. Acompanhado por Astérix e Obélix, ele irá viajar pela Gália à procura de um druida jovem e talentoso que possa ser digno de conhecer o segredo da poção mágica.

## AQUAMAN

**10 fevereiro**

**Género:** Ação, Aventura
**De:** James Wan
**Com:** Amber Heard, Jason Momoa, Nicole Kidman
**Classificação:** M12
**Preço:** 4.5€ (1) - 3€ (2)

Arthur Curry viveu toda a sua vida na superfície terrestre até ao dia que é contactado por Mera, uma jovem atlante que lhe diz que Orm, seu meio-irmão e atual rei da Atlântica, está decidido a reunir os governantes dos sete mares e atacar o mundo à superfície antes que a poluição os destrua.

* Sem sessão da tarde

**Visite já o novo site do Cineteatro Messias**

agenda | notícias | informação

**cineteatromessias.cm-mealhada.pt**

## ASSIM NASCE UMA ESTRELA
**15 e 17 fevereiro**

**Género:** Drama, Musical
**De:** Bradley Cooper
**Com:** Lady Gaga, Bradley Cooper, Sam Elliott
**Classificação:** M12
**Preço:** 4.5€ (1) - 3€ (2)

Jackson Maine, um músico consagrado, apaixona-se por Ally, uma artista em dificuldades. Esta tinha desistido de realizar o sonho de ser cantora até que Jack a ajuda a chegar aos grandes palcos e ao estrelato. Mas enquanto a carreira de Ally descola, o lado pessoal da relação de ambos começa a deteriorar-se.

## FAMÍLIA INSTANTÂNEA
**22 fevereiro**

**Género:** Comédia
**De:** Sean Anders
**Com:** Mark Wahlberg, Rose Byrne, Isabela Moner
**Classificação:** M12
**Preço:** 4.5€ (1) - 3€ (2)

Pete e Ellie Wagner sente um vazio no casamento e decide visitar um centro de adoção. Mas nem tudo corre na perfeição quando o casal decide adotar dois adolescentes.

(1) Adultos 6ª, Sáb. e Dom. (tarde)
(2) Estudantes/Crianças até 12 anos / Dom. (noite)

**Cineteatro Municipal Messias**

**Contactos**
Telf: 231 209 870
E-mail: teatromessias@cm-mealhada.pt

**Horário**
**Sessões**
6ª e Sáb. | 21h30 Dom. | 16h e 21h30

**Bilheteira e funcionamento**
4ª e 5ª | 15h-21h
6ª, Sáb e Dom. | 15h-22h

## Museus

**Museu Agrícola da Vacariça**
3050-511 Vacariça
231 939 228

**Museu Etnográfico da Pampilhosa**
Casa Rural Quinhentista
Rua do Casal
3050-436 Pampilhosa
231 949 620 / 963 221 642
casaquinhentista@gmail.com

**Museu Militar do Bussaco**
Almas do Encarnadouro - Bussaco
3050-201 Luso
231 939 310
musmilbucaco@mail.exercito.pt

## Termas/Fontes

**Fonte de São João**
Rua Emídio Navarro (EN336)
3050-902 Luso

**Fonte dos Castanheiros**
3050-902 Luso

**Termas de Luso**
Rua Álvaro Castelões
3050-230 Luso
231 937 910
geral@termasdeluso.pt

**Casino do Luso**
Rua Emídio Navarro,
Alameda do Casino
3050-224 Luso
231 937 400

**Convento de Santa Cruz do Bussaco**
Mata Nacional do Bussaco
3050-261 Luso
231 937 000
gabpresidencia@fmb.pt

**Edifício Arte Nova Farmácia Brandão**
Rua Dr. Costa Simões, n.º1
3050-326 Mealhada
231 202 038

**Marco Miliário da Mealhada**
Largo do Município
3054-001 Mealhada
231 200 980

**Obelisco**
Monumento Comemorativo
da Guerra Peninsular
3050-902 Luso

**Via-Sacra**
Mata Nacional do Bussaco
3050-261 Luso
231 937 000
gabpresidencia@fmb.pt

**Jardim Público da Pampilhosa**
3050-444 Pampilhosa

**Mata Nacional do Bussaco**
Fundação Mata do Bussaco
3050-261 Luso
231 937 000
gabpresidencia@fmb.pt

**Miradouro da Cruz Alta**
Mata Nacional do Bussaco
3050-261 Luso
231 937 000
gabpresidencia@fmb.pt

**Miradouro do Moinho de Sula**
Rua do Moinho (EN 234)
3050 Mealhada

**Parque da Cidade**
3054-001 Mealhada

**Parque do Lago**
3050-902 Luso

**Parque dos Moinhos de Lograssol**
3050-504 Vacariça

## Hotéis

**Alegre Hotel *****
Rua Emidio Navarro n.º2
3050-224 Luso
231 930 256
geral@alegrehotels.com

**Grande Hotel do Luso ******
Rua Dr. Cid de Oliveira n.º86
3050-210 Luso
231 937 937
info@hoteluso.com

**Hotel Central ****
Rua Emidio Navarro n.º20
3050-224 Luso
231 939 254
geral@hotelcentral-luso.com

**Hotel Éden *****
Av. Emídio Navarro n.º34
3050-224 Luso
231 930 191
geral@hoteleden.pt

**Hotel Mansão Fátima ****
Lameira de São Geraldo
3050-502 Vacariça
231 939 189
mansao.fatima@gmail.com

**Hotel Oásis ****
Av. da Floresta n.º39
3050-347 Mealhada
231 202 081
ruijoseneves@gmail.com

**Hotel Portagem Bairrada Center*****
Rua de São Domingues, nº 20
3050-983 Mealhada
231 209 880
portagem.bairradacenter@gmail.com

**Hotel Quinta dos Três Pinheiros *****
Estrada Nacional nº1 - Sernadelo
3050-382 Mealhada
231 202 391
geral@trespinheiros.com

**Inatel Luso**
Rua Dr. Costa Simões n.º2
3050-226 Luso
231 930 358/68/78
inatel.luso@inatel.pt

**Palace Hotel do Bussaco *******
Mata do Bussaco
3050-261 Luso
231 937 970
bussaco@almeidahotels.pt

**Vinyl M Hotel *****
Rua S. Domingos
3050-183 Mealhada
231 209 200
geral@vinylmhotel.com

## Alojamento Local

**Albergue de Peregrinos e Residencial Hilário**
Av. da Restauração nº 30
3050-382 Mealhada
231 202 117
reshilario@gmail.com

**Cantinho**
Rua do Forno
3050-269 Luso
914 228 362
cantinhoalojamentolocal@gmail.com

**Hospedaria Imperial**
Rua Emídio Navarro n.º25
3050-224 Luso
231 937 570
resindecialimperial@sapo.pt

**Motel Príncipe Encantado**
Estra Nacional n.º 1, km 204
3050-131 Casal Comba
231 949 889
geral@motelprincipeencantado.com

**Pinho Verde**
Ponte de Viadores
3050-184 Casal Comba
231 203 106

**Residencial Regional**
Rua Dr.Lúcio P. Abranches
3050-249 Luso
231 939 272

**Residencial Choupal**
Largo Manuel Alves
(Poeta Cavador) nº1
3050-245 Luso
231 939 628
residencialchoupal@sapo.pt

**Rosa Biscoito Suites**
Alameda do Casino
3050-224 Luso
936 585 386
info@rosabiscoito.pt

## Turismo em Espaço Rural

**Casas do Bussaco**
Mata Nacional do Bussaco
3050-261 Luso
231 937 000
turismo@fmb.pt

**Quinta de Lograssol**
Rua Joaquim Luís Alves de Melo - Lograssol
3050-504 Vacariça
231 939 145
geral@quintadelograssol.pt

**Vila Aurora**
Rua Barbosa Collen
3050-243 Luso
231 930 191
vilaaurora@vilaaurora.com

## Campismo

**Parque de Campismo do Luso**
Quinta do Vale do Jorge Sn
3050-242 Luso
231 107 551
parquecampismoluso@gmail.com

## Turismo de Habitação

**Quinta do Carvalhinho**
Largo Dr. Henrique Navega, n.º1
3050-580 Ventosa do Bairro
231 289 343
geral@quintadocarvalhinho.pt

**Vila Duparchy**
Rua José Duarte Figueiredo n.º148
3050-235 Luso
231 930 790
look@viladuparchy.com

## Restaurantes

**A Regional**
Rua Dr. Lúcio Pais Abranches
3050-249 Luso
231 939 272

**Amigos D'Alex**
Rua Pe. Dr. António Antunes Breda
3050-327 Mealhada
231 400 146
joaoapsoares@hotmail.com

**Churrasqueira A Capoeira**
Rua Central n.º 13
3050-089 Barcouço
239 913 318
acapoeiradebarcouco@gmail.com

**Churrasqueira Rocha** 4M
Travessa da Churrasqueira
3050-352 Mealhada
231 202 357
rocha@churrasqueirarocha.com

**Couceiro dos Leitões**
Av. Cidade de Coimbra n.º177
3050-374 Mealhada
231 202 098
restaurantecouceiro@hotmail.com

**Aristotempero**
Rua Ponte de Viadores
3050-184 Mealhada
231 070 385
aristotempero@gmail.com

**Floresta dos Leitões**
Avenida Restauração, n.º 87
3050-347 Mealhada
231 202 025
florestadosleitoes@gmail.com

**Fogo no Chão**
Rua da Feira, Santa Luzia
3050-106 Barcouço
239 912 491

**Hilário** 4M
Av. da Restauração nº 30
3050-382 Mealhada
963 645 688
vaniassoares19@gmail.com

**La Toscana**
Rua Dr. Costa Simões, n.º54
3050-326 Mealhada
231 204 789
lili.silva0019@gmail.com

**Licínio**
Av.Cidade de Coimbra n.º96/100
3050-374 Mealhada
231 202 061
restaurantelicinio@gmail.com

**Lourenços**
Ed. Oasis, Av Emídio Navarro, Lj 3
3050-228 Luso
231 939 474
teresa_moura@live.com.pt

**Manuel Júlio**
Largo da Feira - St. Luzia
3050-106 Barcouço
239 913 512
geral@manueljulio.pt

**Meta dos Leitões** 4M
Av. da Restauração
3050-382 Mealhada
231 209 540
casadesarmento@gmail.com

**NelsonFT Simões dos Leitões** 4M
Av. da Restauração n.º2
3050-382 Mealhada
231 202 031
nelson.ft@hotmail.com

**Nova Bairradina dos Leitões**
Av. Cidade de Coimbra, n.º 101
3050-374 Mealhada
231 202 546
novabairradina@gmail.com

**O Calvário**
Rua do Calvário, n.º 36
3050-112 Barcouço
239 911 132
patricia.melo@sapo.pt

**O Cantinho**
Av. da Floresta n.º 117
3050-347 Mealhada
231 202 758
albertomelo@sapo.pt

**O Castiço** 4M
Av. Cidade de Coimbra n.º95
3050-374 Mealhada
231 202 941
restauranteocastico@gmail.com

**O Cesteiro**
Rua Monsenhor Raul Mira, n.º 78
3050-282 Luso
231 939 360
restaurante_cesteiro@hotmail.com

**O Escondidinho**
Rua Principal, nº15 - Cavaleiros
3050-100 Barcouço
239 913 612

**O Lampião**
Rua S. Pedro, n.º12
3050-017 Antes
231 289 393
cafe.o.lampiao@gmail.com

**O Manel**
EN 234, Lameira de S. Geraldo
3050-327 Vacariça
231 939 421
restauranteomanel@hotmail.com

**O Rei da Brasa**
Av. Doutor Manuel Louzada, Lt 5
3050-343 Mealhada
231 204 012
moais.fr@hotmail.com

**O Rei do Churrasco**
Av. da Restauraçao
3050-143 Mealhada
914 988 445

**O Sítio**
Estrada Nacional Nº1
3050-382 Mealhada
231 205 188
caferestauranteositio@gmail.com

**O Típico da Bairrada** 4M
Rua da Fonte nº 1
3050-382 Mealhada
231 202 206
antonioflores@sapo.pt

**O Vitor**
EN nº1 - Carqueijo
3050-131 Mealhada
239 911 745
restauranteovitor@hotmail.com

**Oásis**
Av. da Floresta n.º39
3050-347 Mealhada
231 202 081
ruijoseneves@gmail.com

**Octávio dos Leitões** 4M
Rua da Fonte Velha, nº5
3050-566 Ventosa do Bairro
231 289 125
geral@restauranteoctaviodosleitoes.com

4M Restaurantes 4 Maravilhas

**Palace Hotel do Bussaco**
Mata do Bussaco
3050-261 Luso
231 937 970
bussaco@almeidahotels.pt

**Pátio da Casqueira**
Rua Central n.º 110
3050-098 Barcouço
239 911 556
geral@patiodacasqueira.com

**Pedra de Sal** 4M
Rua Francisco António Dinis n.º33
3050-239 Luso
231 939 405
restaurantepedradesal@gmail.com

**Pedro dos Leitões** 4M
Rua Álvaro Pedro, nº1
3050-382 Sernadelo
231 209 950
restaurante@pedrodosleitoes.com

**Pic Nic** 4M
Av. da Restauração n.º61
3050-347 Mealhada
231 202 343
restaurantepic-nic@hotmail.com

**Portagem dos Leitões** 4M
Rua de São Domingos 20
3050-183 Casal Comba
919 384 614
portagem.bairradacenter@gmail.com

**Quinta dos Três Pinheiros** 4M
Av. da Restauração - Sernadelo
3050-382 Mealhada
231 202 391
geral@trespinheiros.com

**Rei dos Leitões** 4M
Av. da Restauração nº 17
3050-382 Mealhada
231 202 093
reidosleitoes@reidosleitoes.com.pt

**Restaurante 5 Pinheiros**
Rua Sto. António nº 92
3050-456 Pampilhosa
231 402 458
5pinheiros.2016@gmail.com

**Restaurante "A Prova dos Novos"**
Jardim Público da Pampilhosa
3050-444 Pampilhosa
231 209 920
epvl.mealhada@epm.edu.pt

**Taberna Belo**
Quinta do Valongo
3050-507 Mealhada
966 929 389

**Taberna do Burriqueiro**
Rua Emídio Navarro
3050-224 Luso
231 930 249

**Tás Ca Larica** 4M
Rua Dr. José Cerveira Lebre, n.º7
3050-340 Mealhada
231 204 039
pjuliocosta@gmail.com

## Snack-Bares

**A Paula**
Rua Vasco da Gama, Nº2 Lote 22
3050-009 Mealhada
231 404 728
marisqueiraapaula@gmail.com

**O Canecão**
Rua Emídio Navarro, n.º 6
3050-225 lUSO
231 401 275 / 967 659 515

**Cozinha Aromática**
Urb. Qta. Da Nora, Lt 11, Lj 22
3050-378 Mealhada
231 024 199
cozinhaaromatica@hotmail.com

**Esplanada Jardim do Park** 4M
Parque da Cidade da Mealhada
3050-364 Mealhada
931 615 440
anadiainformatica.silvino@gmail.com

**Estrela da Noite**
Rua da Ponte N.º 13
3050-569 Ventosa do Bairro
estreladanoite@sapo.pt

**Kate-Kero**
Rua Dr. Paulo Falcão n.º77
3050-357 Mealhada
231 202 790

**Metinha I**
Rua Dr. Costa Simões
3050-326 Mealhada
231 203 265

**O Marino**
Rua Pe. Dr. António Antunes Breda
3050-327 Mealhada
231 202 933

**O Tino**
Rua Fialho de Almeida, Lote 25
3050-413 Pampilhosa
960 031 496

**O Vaz**
Dr. José Cerveira Lebre n.º60/62
3050-340 Mealhada
231 202 085

**Ponto 3**
Av. Com. Messias Baptista, n.º 90
3050-361 Mealhada
231 202 939

**Tony**
Rua D. Marinha de Moura Pimenta
3050-241 Luso
231 939 354
restaurantetony@gmail.com

## Outros

**A Padaria - Barcouço**
Rua Central n.º 13
3050-089 Barcouço
239 913 318

**Caprichos Celestiais**
Largo da Feira, Sta. Luzia
3050-106 Barcouço
239 914 007

**Maria Manuela**
Rua Aurora do Rosário
3050-505 Vacariça
231 939 155

**Metinha II**
Rua da Estação
3050-443 Pampilhosa
231 949 917

**Rosa Biscoito Casino**
Alameda do Casino
3050-224 Luso
936 585 386
info@rosabiscoito.pt

**Trigal**
Rua da Misericórdia, lote 4, loja 5
3050-387 Mealhada
231 281 326
padariapastelaria_trigal@hotmail.com

4M Restaurantes 4 Maravilhas

# OUTRAS INFORMAÇÕES

## Câmara Municipal

**Câmara Municipal da Mealhada**
Largo do Jardim
3054-001 Mealhada
231 200 980
Geral: gabpresidencia@cm-mealhada.pt
Comunicação: comunicacao@cm-mealhada.pt
Educação: educacao@cm-mealhada.pt
Desporto: desporto@cm-mealhada.pt
Cultura: cultura@cm-mealhada.pt
Serviço Social: sasocial@cm-mealhada.pt
Obras Municipais: dom-das@cm-mealhada.pt
Obras Particulares: obras-particulares@cm-mealhada.pt
Águas e Saneamento: aguas@cm-mealhada.pt

## Espaços Municipais

**Arquivo Municipal da Mealhada**
Urbanização do Choupal
3050-330 Mealhada
231 281 104
arquivo@cm-mealhada.pt

**Biblioteca Municipal da Mealhada**
Rua Dr. José Cerveira Lebre
3050-340 Mealhada
231 201 681
biblioteca@cm-mealhada.pt
redebm.cm-mealhada.pt

**Campos de Ténis de Luso - Jorge Humberto ***
Rua Doutor Cid de Oliveira
3050-248 Luso
231 939 235

**Campos de Ténis Municipais da Mealhada ***
Zona Desportiva da Mealhada
3050-390 Mealhada
231 205 470

**Centro de Estágios de Luso ***
3050-223 Luso
231 937 950

**Centro de Interpretação Ambiental**
Parque da Cidade
3050-356 Mealhada
231 205 389
centroambiental@cm-mealhada.pt

**Cineteatro Municipal Messias**
Alameda da Cidade
3050-395 Mealhada
231 209 870
teatromessias@cm-mealhada.pt

**Espaço Internet Luso**
Rua Emídio Navarro, 128
3050-224 Luso
231 939 432
internetluso@gmail.com

**Espaço Internet Mealhada**
Rua Cerveira Lebre, n.º26
3050-340 Mealhada

**Espaço Inovação Mealhada**
Avenida Cidade de Coimbra, n.º 51
3050-374 Mealhada
231 281 513
espacoinovacao@cm-mealhada.pt

**Estádio Municipal Dr. Américo Couto***
Rua do Grupo Desportivo
3050-364 Mealhada

**Loja Social "Roda Viva"**
Rua do Grupo Desportivo
3050-364 Mealhada
231 281 204
rodaviva@cm-mealhada.pt

**Pavilhão Municipal da Mealhada ***
Zona Desportiva da Mealhada
3050-390 Mealhada
231 201 154

**Pavilhão Municipal da Pampilhosa ***
Rua do Rio de Cima
3050-418 Pampilhosa
231 940 764

**Pavilhão Municipal de Barcouço ***
Rua do Campo de Futebol
3050-094 Barcouço

**Pavilhão Municipal de Casal Comba ***
Rua da Quinta
3050-172 Casal Comba

**Pavilhão Municipal de Luso ***
Rua da Igreja
3050-263 Luso
231 939 235

**Piscina Municipal de Luso ***
Rua da Igreja
3050-263 Luso
231 930 846

**Piscinas Municipais da Mealhada ***
Zona Desportiva da Mealhada
3050-390 Mealhada
231 205 470

* desporto@cm-mealhada.pt

**Posto de Turismo e Loja das 4 Maravilhas**
Parque da Cidade
Av. Fonte Nova
3050-379 Mealhada
231 281 372
maravilhasmealhada@gmail.com

**Posto de Turismo Luso Bussaco**
Rua Emídio Navarro, 136
3050–224 Luso
231 939 133
turismolusobucaco@cm-mealhada.pt

## Juntas de Freguesia

**União das freguesias da Mealhada, Ventosa do Bairro e Antes**
Av. Dr. Manuel Lousada, n.º17
3050-343 Mealhada
231 204 203
freguesiasmealhadaventosaantes@gmail.com
www.mealhadaventosadobairroeantes.pt

**Barcouço**
Largo da Junta
3050-090 Barcouço
239 914 031
jfbarcouco@gmail.com
www.jf-barcouco.pt

**Casal Comba**
Rua do Campo de Futebol
3050-159 Casal Comba
231 205 761
geral@freguesiadecasalcomba.pt
www.freguesiadecasalcomba.pt

**Luso**
Rua Emídio Navarro
3050-224 Luso
231 930 716
geral@jfluso.pt
www.jfluso.pt

**Pampilhosa**
Rua da Estação, n.º15
3050-443 Pampilhosa
231 949 824
jfpampilhosa@sapo.pt
www.jf-pampilhosa.pt

**Vacariça**
Largo Padre Dr. António Antunes Breda
3050-511 Vacariça
231 930 825
jfvacarica@sapo.pt
www.freguesiadevacarica.eu

## Farmácias

| | |
|---|---|
| Farmácia Brandão (Mealhada) | 231 202 038 |
| Farmácia do Foral (Vacariça) | 231 930 611 |
| Farmácia Ferreira do Vale (Barcouço) | 239 911 220 |
| Farmácia Lucília Ruivo (Luso) | 231 930 853 |
| Farmácia Miranda (Mealhada) | 231 202 166 |
| Farmácia Nova (Luso) | 231 930 905 |
| Farmácia Silva Campos (Pampilhosa) | 231 949 225 |

## Contactos úteis

**Urgências**

| | |
|---|---|
| Piquete das Águas (Urgências) | 966 796 734 |
| Bombeiros Voluntários Mealhada | 231 202 122 |
| Bombeiros Voluntários Pampilhosa | 231 949 122 |
| Lusitaniagás - emergência 24h | 800 200 157 |

**Saúde**

| | |
|---|---|
| Centro de Saúde Mealhada | 231 202 219 |
| Hospital Misericórdia Mealhada | 231 209 050 |
| Ext. Saúde de Barcouço | 239 913 825 |
| Ext. Saúde do Luso | 231 930 157 |
| Ext. Saúde de Pampilhosa | 231 948 850 |
| Ext. Saúde de Vacariça | 231 930 419 |
| Ext. Saúde de Ventosa do Bairro | 231 289 366 |
| Cruz Vermelha (Mealhada) | 964 038 721 |
| Linha Saúde24 | 808 242 424 |

**Correios**

| | |
|---|---|
| CTT- Mealhada | 231 200 820 |

**Caminhos de ferro**

| | |
|---|---|
| Estação da CP da Mealhada | 707 210 220 |
| Estação da CP da Pampilhosa | 707 210 220 |

**Lei e Justiça**

| | |
|---|---|
| GNR – Mealhada | 231 202 351 |
| Tribunal de Comarca da Mealhada | 231 209 330 |

**Educação**

| | |
|---|---|
| Agrup. de Escolas da Mealhada | 231 209 640 |
| Escola Profissional da Mealhada | 231 209 920 |
| Escola de Música da Mealhada | 939 529 290 |

**Espaços do Cidadão**

| | |
|---|---|
| Mealhada | 964 039 369 |
| Pampilhosa | 961 637 037 |

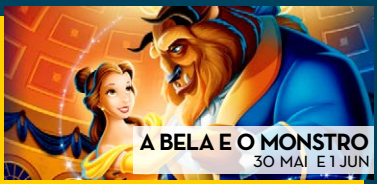

**A BELA E O MONSTRO**
30 MAI E 1 JUN

**MIGUEL ARAÚJO**
20 ABR

# CINETEATRO MESSIAS

**QUIM ROSCAS E ZECA ESTACIONÂNCIO**
18 MAI

**"INSÓNIA"**
COM FERNANDO MENDES
9 MAR

**TEATRO POPULAR E MUSICAL**
COM JOSÉ RAPOSO, VERA MÓNICA E SARA BARRADAS
29 MAR

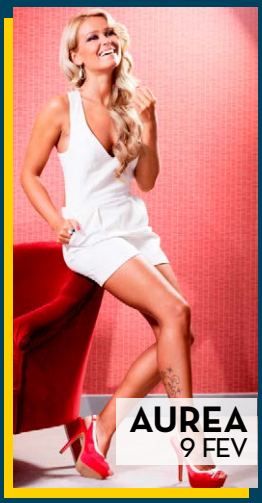

**AUREA**
9 FEV

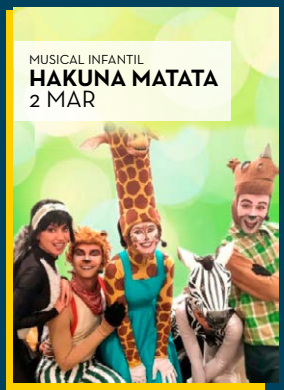

MUSICAL INFANTIL
**HAKUNA MATATA**
2 MAR

# 2019 jan > jun

Município de Mealhada · Cineteatro Messias · Bel Dos Leitões · Grande Hotel de Luso · Termas de Luso

CM-MEALHADA.PT
SIGA-NOS NO Facebook Instagram Twitter YouTube APP

Agenda on-line

Depois de ler esta agenda, coloque-a no papelão para a sua reciclagem. *Vamos cuidar do ambiente!* Ecoponto Azul