agenda municipal

Mealhada

janeiro 2018 | n.º 147

DESTAQUE
Concerto de Ano Novo
› pág. 3

DESPORTO
12ª Gala Desportiva
› pág. 6

OFICINAS E AMBIENTE
Domingos no Bussaco
› pág. 9

DISTRIBUIÇÃO GRATUITA

infomail

Agenda on-line

EDITORIAL

Sejam bem-vindos a 2018! E que melhor forma de começar o ano do que com um concerto que será, com toda a certeza, memorável.

À mestria da já reconhecida Filarmonia das Beiras junta-se o talento da harpista Beatriz Cortesão, instrumentista mealhadense que, seguramente, dará muito que falar no panorama musical internacional. É no dia 4 de janeiro, no Cineteatro Messias, um espetáculo a não perder! Também no Cineteatro Messias realizamos, no final do mês, a Gala Desportiva do Município, uma ocasião para distinguirmos atletas, clubes, treinadores, dirigentes e todos os que dedicam a sua vida ao desporto. Homenagens merecidas num concelho que fomenta a prática desportiva, nomeadamente a nível da formação.

Resta-me desejar que este ano seja de prosperidade, sob todos os pontos de vista, para todos os munícipes. São estes os meus votos pessoais e de todo o Executivo que lidero.

Presidente da Câmara Municipal da Mealhada
Rui Marqueiro

- Destaque
- Música e Dança
- Desporto
- Oficinas e Ambiente
- Bibliotecas
- Outros Eventos
- Cinema

JANEIRO 2018

Agenda Municipal n.º147
Capa: Texto

S	01	08	15	22	**29**
T	02	09	16	23	30
Q	03	10	17	24	31
Q	04	11	18	25	
S	05	**12**	19	26	
S	**06**	**13**	**20**	**27**	
D	**07**	**14**	**21**	**28**	

01 Ano Novo

FICHA TÉCNICA

Edição e Design Gráfico
Câmara Municipal da Mealhada

Impressão
Empresa Diário do Porto, Lda

Tiragem
3500 exemplares

Periodicidade
Mensal

Depósito Legal
422593/17

DIVULGAÇÃO

A informação deve ser enviada **até dia 10 de cada mês** para o e-mail comunicacao@cm-mealhada.pt ou para a seguinte morada:

Câmara Municipal da Mealhada
Agenda Municipal da Mealhada
Largo do Jardim
3054-001 Mealhada

CONCERTO DE ANO NOVO E REIS

4 janeiro l 21h30

Cineteatro Municipal Messias

A Orquestra Filarmonia das Beiras Concerto dará o já tradicional Concerto de Ano Novo e Reis, desta vez, com a participação da harpista Beatriz Cortesão.

Tal como em Viena, soarão as mais conhecidas Valsas, Polcas e Marchas de Strauss, selecionadas para fazer entrar o Novo Ano de 2018 em ritmo festivo.

A par desta tradição, a Orquestra apresentará bandas sonoras de filmes, num programa fantástico que levará o púbico de Hollywood até à Broadway, contagiando velhas e novas gerações. A direção estará a cargo do Maestro António Vassalo.

PROGRAMA

I Parte

Johann Strauss II (1825-1899)
Polca Champanhe, op. 211
Johann Strauss II (1825-1899)
Polca Blumenfest (Festa da Flor), op. 111
Polca Banditengalopp (O Galope dos Bandidos), op. 378
Valsa Danúbio Azul, op. 314

II Parte

Temas de 007 Calvin Custer
Piratas das Caraíbas: A Maldição do Pérola Negra Klaus Badelt
O Senhor dos Anéis: A Irmandade do Anel Howard Shore
Tributo a John Williams Paul Lavender
Guerra das Estrelas
Tubarão
Super-homem
Harry Potter
Indiana Jones
E.T.

A Lista de Schindler John Williams
Regresso ao Futuro Alan Silvestri

€5€ / >4 anos / teatromessias@cm-mealhada.pt | 231 209 870

Concertos Solidários

VAMOS AJUDAR OS NOSSOS ANIMAIS

20 janeiro | 21h
21 janeiro | 15h
Cineteatro Municipal Messias

A Escola Básica N.º 2 da Mealhada, no âmbito do projeto: "Abraçar uma Causa - Vamos Ajudar Os Nossos Animais", apresenta dois espetáculos completamente distintos, que integrarão exclusivamente alunos do Agrupamento de Escolas de Mealhada, nomeadamente Escola Básica N.º 2 da Mealhada e Escola Secundária da Mealhada.

Este projeto foi implementado na escola, no letivo 2015-2016, pela docente de Educação Musical Maria Mota, que, para além de trabalhar em parceria com a Associação Quatro Patas & Focinhos, ajuda ainda animais de rua e em sofrimento, através de um Fundo de Socorro Animal que criou na Escola Básica nº 2 da Mealhada, desde o ano passado.

Participam: Coro Alunos do 5.º ano; Coro Alunos do 6.º ano; Coro Alunos do 8.º ano; Coro da Oficina da Oficina de Música e Solistas da Oficina de Música.

€ 3€ / 913 052 538

1
FALE CONNOSCO
MESSENGER MUNICÍPIO DA MEALHADA

Estamos sempre prontos a responder
Dúvidas
Avarias
Ocorrências
Informações
Etc

MEALHADA
MESSENGER CODE FACEBOOK

SIGA-NOS EM /CAMARAMEALHADA

NATAL ITINERANTE: CANTO DE JANEIRAS

Com Grupo Regional da Pampilhosa do Botão

20 janeiro | 21h
21 janeiro | 15h
Luso

6 janeiro
19h00 - Igreja Paroquial de Luso
19h30 - Presépio do Alto da Aliança - Luso
20h00 - Presépio do Jardim do Alto da Maia - Luso

7 janeiro
10h30 - Mercado do Luso
10h50 - Capela da Lameira de Sta. Eufémia
11h20 - Capela de Barrô
11h40 - Capela de Várzeas
12h00 - Presépio do Alto da Venda-nova - Luso
12h30 - Capela do Louredo
14h30 - Mata do Buçaco

€ Gratuito / geral@luso3050.pt | www.luso3050.pt

CONCERTO DE REIS

7 janeiro | 15h
Tenda de Natal - Luso

Canto tradicional com os grupos:
Rancho Folclórico de S. João de Casal Comba;
Grupo Regional da Pampilhosa do Botão;
Rancho Folclórico e Cavaquinhos da Vimieira.
Entre em 2018 com muita animação ao ritmo de funk e soul!

€ Gratuito / geral@luso3050.pt | www.luso3050.pt

ENCONTRO DE CANTADORES DE JANEIRAS

14 janeiro | 16h
Pampilhosa - Capela Nossa Sr.ª de Fátima

O Grupo Regional da Pampilhosa do Botão realiza mais um Encontro de Cantadores de Janeiras convidando os grupos etnográficos do Corticeiro de Cima (Cantanhede) e da Casa do Povo de Souselas.

€ Gratuito

GALA DESPORTIVA DO MUNICÍPIO DA MEALHADA

29 janeiro | 21h30
Cineteatro Municipal Messias

A 12ª edição da Gala Desportiva do Município da Mealhada volta a premiar e reconhecer o trabalho realizado no concelho em prol do desporto e aqueles que, ao longo da sua vida e, sobretudo em 2017, contribuíram para o seu desenvolvimento. Além das categorias "Associação Desportiva do Ano" e "Equipa do Ano", serão distinguidas instituições ou atletas nas categorias de "Dirigente do Ano", "Atleta do Ano", "Treinador do Ano", "Revelação do Ano" e "Mérito Desportivo". Existem ainda outras três - "Alto Prestígio", "Prémio Incentivo" e "Prémio Dedicação – que serão atribuídas diretamente, no próprio dia.

€ Gratuito / desporto@cm-mealhada.pt | 231 205 470

meeting internacional

4 MARAVILHAS DA MESA DA MEALHADA

6 e 7 janeiro | 16h I 9h30
Piscinas Municipais de Mealhada

Realiza-se o Meeting Internacional de Masters e Natação Adaptada 4 Maravilhas da Mesa da Mealhada. Trata-se de uma importante prova do calendário nacional, destinada a nadadores com mais de 25 anos.

€ Gratuito / desporto@cm-mealhada.pt | 231 205 470

estágio

SELEÇÃO NACIONAL DE ANDEBOL

7 a 9 janeiro
Pavilhão Municipal do Luso

A Seleção Nacional Seniores A de andebol realiza estágios de preparação no município da Mealhada.
Uma oportunidade para ver treinos e jogos de grande qualidade nesta modalidade.

€ Gratuito / desporto@cm-mealhada.pt | 231 205 470

DESCARREGUE JÁ A NOSSA APP

MUNICÍPIO DA MEALHADA

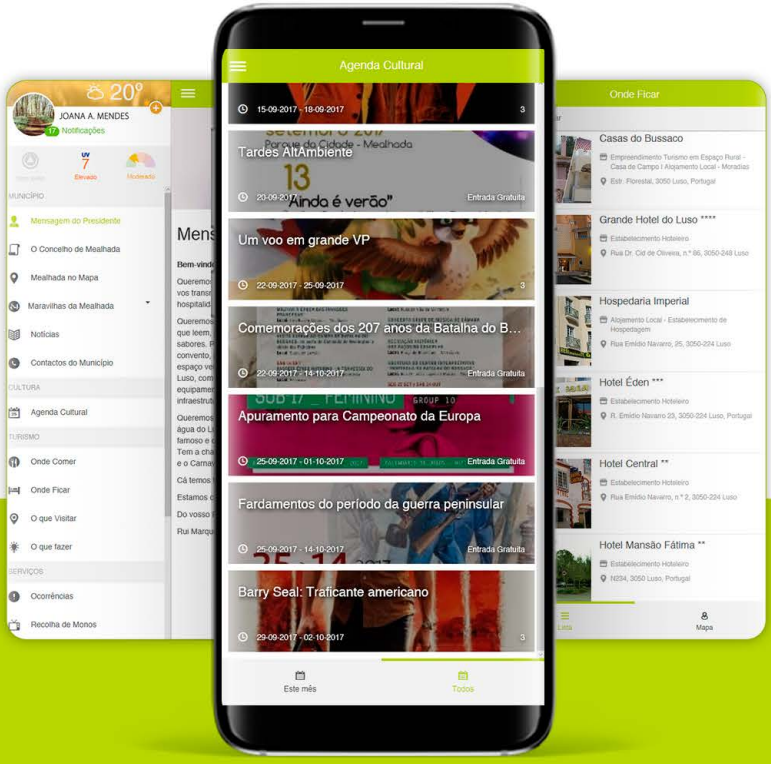

Fique sempre atualizado com o Município

Notícias // Eventos // Ocorrências
Leituras de água // Etc

DISPONÍVEL EM

Download on the App Store

ANDROID APP ON Google play

Download from Windows Store

TARDES ALTAMBIENTE

janeiro | 14h30-16h30
Centro de Interpretação Ambiental

3 janeiro
O curioso mundo animal
Sessão de sensibilização sobre as adaptações dos animais ao meio ambiente.

10 janeiro
Pinguim Eco(n)gelado
Oficina de reutilização de resíduos

17 janeiro
Separar é que está dar
Jogo de sensibilização sobre a separação de resíduos.

24 janeiro
ReutilizArte
Oficina de reutilização de resíduos.

31 janeiro
Ambiente em glória
Desafio de equipas sobre o meio ambiente.

€ Gratuito / Escolas, ATL, IPSS e Associações
centroambiental@cm-mealhada.pt | 231 205 389

ESTE MÊS ASSINALAMOS

janeiro | 9h-17h
Centro de Interpretação Ambiental

26 janeiro
Dia Mundial da Educação Ambiental

centroambiental@cm-mealhada.pt | 231 205 389

CÉLULA – A BASE DA VIDA

janeiro | 9h-17h
Centro de Interpretação Ambiental

O Centro de Interpretação Ambiental tem à disposição dos visitantes um vasto conjunto de preparações definitivas que poderão observar ao microscópio ótico. Intitulada "Célula – a base da vida", esta atividade tem como objetivo a observação de estruturas invisíveis à vista desarmada.

€ Gratuito
centroambiental@cm-mealhada.pt | 231 205 389

GINÁSIO VERDE

janeiro | 9h-17h
Centro de Interpretação Ambiental

O Centro de Interpretação Ambiental realiza o "Peddy-paper verde", uma iniciativa em que os participantes são desafiados a cumprir um percurso pedestre ao qual estão associadas perguntas e tarefas ligadas ao Parque da Cidade. O peddy-paper dura entre 1 a 2h e qualquer pessoa pode participar.

€ Gratuito
centroambiental@cm-mealhada.pt | 231 205 389

DOMINGOS NO BUSSACO

À descoberta do património cultural do Bussaco

21 janeiro | 10h

Mata Nacional do Bussaco

Domingos no Bussaco - À descoberta do património cultural do Bussaco

O legado patrimonial dos Carmelitas no Bussaco é vasto e diversificado. Por toda a Mata podemos observar a marca deixada pelos Carmelitas e a construção do caráter deste lugar doado por estes religiosos de outros tempos. Venha viajar pelas histórias do Bussaco, da Arte, da Arquitetura, pela diversidade do Património cultura que nos foi legado.

€ 5€ / setoreducativo@fmb.pt | 231 937 000

Inscrições obrigatórias e limitadas até 5ª - 18 janeiro às 18h

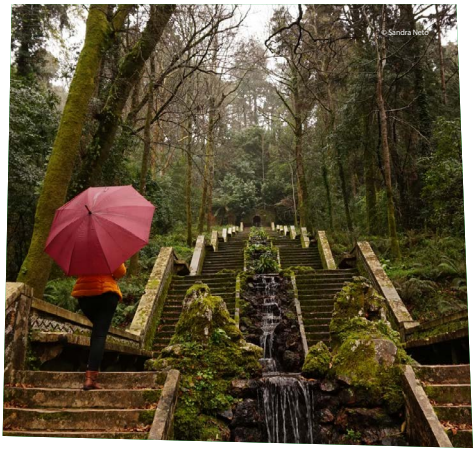

NATAL NA MATA

até 7 janeiro

Mata Nacional do Bussaco

Oficinas de culinária
As Broinhas do Pai Natal

€ 5€/par. de Escolas/ATL/IPSS (grupo de 10 a 20)

Oficinas de Natal
Em Busca das Renas do Pai Natal
Enfeites da Natureza

€ 4€/par. Escolas/ATL/IPSS

€ 5€/par. Grupos e/ou Famílias

setoreducativo@fmb.pt (Inscrições obrigatórias)

Até 6 janeiro 2018
Presépio da Mata

setoreducativo@fmb.pt | 231 937 000

hora do conto

MAMÃ RAPOSA

janeiro

Biblioteca Municipal da Mealhada

Na floresta coberta de neve, a mamã raposa observa os quatro filhotes a brincar. De repente, perde-os de vista e começa a procurá-los. Uma tarefa nada fácil naquela floresta labiríntica.
Será que este jogo das escondidas irá acabar bem?

Atividade realizada por marcação prévia
€ Gratuito / Crianças do Pré-escolar
biblioteca@cm-mealhada.pt | 231 201 681

hora do conto

TODOS ELES VIRAM UM GATO

janeiro

Biblioteca Municipal da Mealhada

Todos viram um gato: o rato, o peixe, o passarinho...
É preciso observar com muita atenção e descobrir porque há muitas formas de ver a mesma coisa!
E tu como vês um gato?

Atividade realizada por marcação prévia
€ Gratuito / Crianças do 1º CEB
biblioteca@cm-mealhada.pt | 231 201 681

jogo

VIVER A LER, VIVER A BRINCAR!

janeiro

Biblioteca Municipal da Mealhada

Bibliomealhada

Se não tem pernas para jogar à macaca, tem mãos para jogar ao loto! Os anos passam e todos gostamos de recordar os divertidos momentos da infância. Temos brincadeiras e jogos guardados, destinados ao público sénior.

Atividade realizada por marcação prévia

€ Gratuito / Público sénior

biblioteca@cm-mealhada.pt | 231 201 681

Biblioteca Municipal da Mealhada

Morada
Rua Dr. José Cerveira Lebre
3050 Mealhada

Contactos
Telf: 231 201 681
E-mail: biblioteca@cm-mealhada.pt
Site: redebm.cm-mealhada.pt
Catálogo: mealhadaopacgib.bibliopolis.info/opac/

Horários
Seg.: 13h30 - 18h
Ter. a Sex.: 10h - 12h30 e 13h30 - 18h
Sáb.: 10h00 - 12h30

hora do conto

BOA VIAGEM BEBÉ!

janeiro

Bibliomealhada

Todos os dias, à mesma hora, o bebé prepara-se para fazer uma viagem. Junta o biberão, o peluche, a chucha e, claro, o seu livro preferido. O papá muda-lhe a fralda e veste-lhe um super- fato de viagem. A mamã pega-lhe ao colo e liga o motor... boa viagem, bebé!

Atividade realizada por marcação prévia
€ Gratuito / Crianças do pré-escolar e creche
biblioteca@cm-mealhada.pt | 231 201 681

hora do conto

AVISO: NÃO TOCAR

janeiro

Bibliomealhada

O melhor amigo da Toupeira, um crocodilo, encontrou um chapéu. A etiqueta que trazia dizia: Aviso, não tocar!... mas o crocodilo não liga nenhuma ao aviso e, de dentro do chapéu, aparece um coelhinho. Não param de sair coelhos! Mas os coelhos não são perigosos... ou será que são?

Atividade realizada por marcação prévia
€ Gratuito / Crianças do 1º CEB
biblioteca@cm-mealhada.pt | 231 201 681

cinetempo

AMÁLIA

uma estranha forma de vida

janeiro

Bibliomealhada

"Amália – uma estranha forma de vida" documenta a extraordinária vida e música de uma das maiores divas do mundo. O arquivo visual mais completo que já se compilou até hoje sobre a lendária Amália Rodrigues, no qual a própria fala da sua vida.

Atividade realizada por marcação prévia
€ Gratuito / Público Sénior
info@bm-mealhada.info | 231 201 681

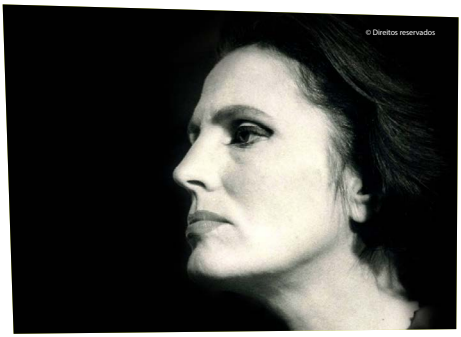

BIBLIOMEALHADA

A Bibliomealhada retoma o seu percurso pelas vilas e aldeias do concelho da Mealhada, levando livros, filmes, conhecimento, mas, sobretudo, companhia a todos os que o visitam.

info@bm-mealhada.info | 231 201 681

bibliomealhada
mil folhas, mil viagens, milhares de leituras, milhões de imagens...

HORÁRIOS

Semana A

10 a 12 janeiro
24 a 26 janeiro

Quarta-feira
Ventosa do Bairro 10h30-12h15
Sernadelo 14h-16h15

Quinta-feira
Carqueijo 10h30-12h15
Pampilhosa 14h-16h15

Sexta-feira
CAPP 10h30-12h15
Casal Comba 14h-16h15

Semana B

3 e 5 janeiro / 17 a 19 janeiro
31 janeiro a 2 fevereiro

Quarta-feira
Sargento-Mor 10h-10h45
Canedo 11h-12h15
Casal Comba 14h-16h15

Quinta-feira
Quinta do Valongo 10h30-12h15
Barcouço 14h-16h15

Sexta-feira
Antes 10h30-12h15
Vacariça 14h-16h15

PRODUÇÃO CASEIRA DE COGUMELOS

13 janeiro | 10h>18h
Pampilhosa - Eira da Cordeira

Oficina orientada por Engº Ricardo Torres, especialista na área, onde o participante levará consigo o próprio Kit de produção. Os cogumelos são os grandes reciladores da Natureza, transformando o material orgânico em solo. Sabia que cerca de 70% do lixo que produzimos são potenciais substratos para cultivar cogumelos?

€ A definir / geral@livingplace.pt | 961 750 028

FACEBOOK PARA NEGÓCIOS

20 janeiro | 9h30>13h
Espaço Inovação da Mealhada

As Redes Sociais fazem parte do nosso dia-a-dia e contêm OPORTUNIDADES de NEGÓCIOS 24 horas por dia, TODOS os dias. Venha aprender como usar a "Rede Social nº 1 no Mundo" para Impulsionar o seu Negócio, num ambiente descontraído e com informações orientadas para micro e pequenos negócios.

€ 15€ / geral@livingplace.pt | 961 750 028

STAR WARS: OS ÚLTIMOS JEDI
5, 6, 7 e 8 janeiro

Género: Ação, Fição Científica
De: Rian Johnson
Com: Daisy Ridley, John Boyega, Mark Hamill
Classificação: M12
Preço: 4.5€ (1) - 3€ (2)

A saga de Skywalker continua. Desta vez, os herós de "O Despertar da Força" juntam-e às lendas galáticas para uma aventura épica, que desvenda mistérios antigos da Força e revelações chocantes do passado.

ver trailler do filme
goo.gl/ypRZLj

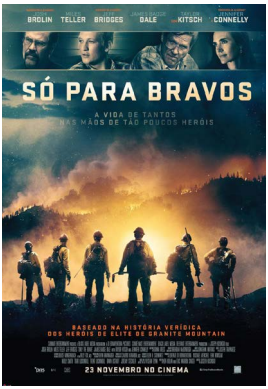

SÓ PARA BRAVOS
12, 13, 14 e 15 janeiro

Género: Drama, Biografia
De: Joseph Kosinski
Com: Josh Brolin, Miles Teller, Jeff Bridges
Classificação: M12
Preço: 4.5€ (1) - 3€ (2)

Inspirado na história verdadeira dos bombeiros heróis de Granite Mountain. No dia 28 de Junho de 2013, um raio dá origem a um incêndio perto da cidade de Yarnell, Arizona (EUA). Com a conjugação de ventos secos e temperaturas elevadas, o fogo alastra-se rapidamente por uma enorme extensão de território, ficando fora de controlo. Para o combater, é chamada uma unidade de elite da corporação de bombeiros de Prescott, constituída por 20 elementos. Estes homens são uma espécie de "tropa de choque", cujo treino especial os capacita a responder a situações de perigo extremo.

ver trailler do filme
goo.gl/YuDpTJ

(1) Adultos 6ª, Sáb. e Dom.
(2) Estudantes/Crianças até 12 anos / Sessão 2ª feira

ver trailler do filme
goo.gl/KbjrGm

FERDINANDO VP
19, 21• e 22 janeiro

Género: Animação, Comédia
De: Carlos Saldanha
Classificação: M6
Preço: 4.5€ (1) - 3€ (2)

A história de um touro gigante com um coração enorme que, ao ser confundido com um animal perigoso, é capturado e arrancado de sua casa. Determinado a voltar para a sua família, ele reúne uma equipa totalmente desajustada para esta fantástica aventura. Passado em Espanha, Ferdinando prova que não devemos julgar ninguém pelas aparências.

Não haverá matiné

ver trailler do filme
goo.gl/mu836C

O GRANDE SHOWMAN
26, 27 e 28 janeiro

Género: Drama, Musical
De: Michael Gracey
Com: Zendaya, Rebecca Ferguson, Hugh Jackman
Classificação: M12
Preço: 4.5€ (1) - 3€ (2)

"O Grande Showman" é um musical ousado e original que celebra o nascimento do show business e a sensação maravilhosa que sentimos quando os sonhos ganham vida. Inspirado pela ambição e imaginação de PT Barnum, "O Grande Showman" conta a história de um visionário que surgiu do nada para criar um espetáculo fascinante que se tornou uma sensação mundial.

(1) Adultos 6ª, Sáb. e Dom.
(2) Estudantes/Crianças até 12 anos / Sessão 2ª feira

Cineteatro Municipal Messias

Morada
Alameda da Cidade
3050-395 Mealhada

Contactos
Telf: 231 209 870
E-mail: teatromessias@cm-mealhada.pt

Horários
Sessões
6ª, Sáb. e 2ª | 21h30
Dom. | 16h e 21h30

Bilheteira
6ª a 2ª | 14h30-18h30 e 20h-22h

Preços
(1) Adultos 6ª, Sáb. e Dom.
(2) Estudantes/Crianças até 12 anos / Sessão 2ª feira

(1) Adultos 6ª, Sáb. e Dom.
(2) Estudantes/Crianças até 12 anos / Sessão 2ª feira

ACEDA JÁ
AO NOSSO PORTAL
MUNICÍPIO DA MEALHADA

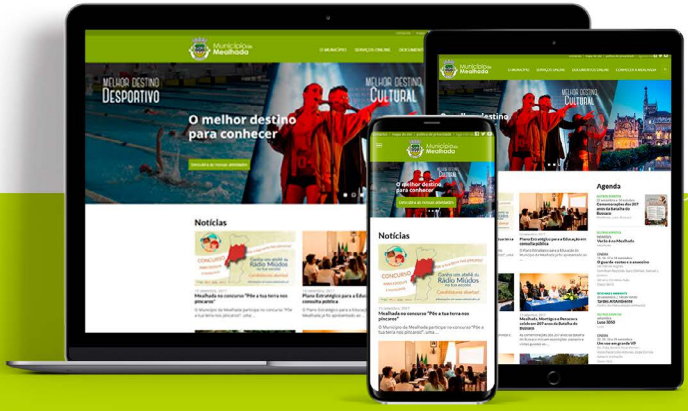

DISPONÍVEL EM WWW.CM-MEALHADA.PT

Restaurantes

A Regional
Rua Dr. Lúcio Pais Abranches
3050-249 Luso
231 939 272

Amigos D'Alex
Rua Pe. Dr. António Antunes Breda
3050-327 Mealhada
231 400 146
joaoapsoares@hotmail.com

Churrasqueira A Capoeira
Rua Central n.º 13
3050-089 Barcouço
239 913 318
acapoeiradebarcouco@gmail.com

Churrasqueira Rocha 4M
Travessa da Churrasqueira
3050-352 Mealhada
231 202 357
rocha@churrasqueirarocha.com

Couceiro dos Leitões
Av. Cidade de Coimbra n.º177
3050-374 Mealhada
231 202 098
restaurantecouceiro@hotmail.com

Aristotempero
Rua Ponte de Viadores
3050-184 Mealhada
231 070 385
aristotempero@gmail.com

Floresta dos Leitões
Avenida Restauração, n.º 87
3050-347 Mealhada
231 202 025
florestadosleitoes@gmail.com

Fogo no Chão
Rua da Feira, Santa Luzia
3050-106 Barcouço
239 912 491

Hilário 4M
Av. da Restauração nº 30
3050-382 Mealhada
231 202 117
reshilario@gmail.com

La Toscana
Rua Dr. Costa Simões, n.º54
3050-326 Mealhada
231 204 789
lili.silva0019@gmail.com

Licínio
Av.Cidade de Coimbra n.º96/100
3050-374 Mealhada
231 202 061
restaurantelicinio@gmail.com

Lourenços
Ed. Oasis, Av Emídio Navarro, Lj 3
3050-228 Luso
231 939 474
teresa_moura@live.com.pt

Manuel Júlio
Largo da Feira - St. Luzia
3050-106 Barcouço
239 913 512
geral@manueljulio.pt

Meta dos Leitões 4M
Av. da Restauração
3050-382 Mealhada
231 209 540
casadesarmento@gmail.com

NelsonFT Simões dos Leitões 4M
Av. da Restauração n.º2
3050-382 Mealhada
231 202 031
geral@nelsonftdosleitoes.pt

Nova Bairradina dos Leitões
Av. Cidade de Coimbra, n.º 101
3050-374 Mealhada
231 202 546
novabairradina@gmail.com

O Calvário
Rua do Calvário, n.º 36
3050-112 Barcouço
239 911 132
patricia.melo@sapo.pt

O Cantinho
Av. da Floresta n.º 117
3050-347 Mealhada
231 202 758
albertomelo@sapo.pt

O Castiço 4M
Av. Cidade de Coimbra n.º95
3050-374 Mealhada
231 202 941
restauranteocastico@gmail.com

O Cesteiro
Rua Monsenhor Raul Mira, n.º 78
3050-282 Luso
231 939 360
restaurante_cesteiro@hotmail.com

O Escondidinho
Rua Principal, nº15 - Cavaleiros
3050-100 Barcouço
239 913 612

O Lampião
Rua S. Pedro, n.º12
3050-017 Antes
231 289 393
cafe.o.lampiao@gmail.com

O Leitãozinho
Estrada Nacional n.º 1, Santa Luzia
3050-106 Barcouço
239 918 110
oleitaozinho@sapo.pt

O Manel
EN 234, Lameira de S. Geraldo
3050-327 Vacariça
231 939 421
restauranteomanel@hotmail.com

O Rei da Brasa
Av. Doutor Manuel Louzada, Lt 5
3050-343 Mealhada
231 204 012
moais.fr@hotmail.com

O Selas
Largo dos Chafarizes nº11
3050-333 Mealhada
231 023 769

O Sítio
Estrada Nacional Nº1
3050-382 Mealhada
231 205 188
caferestauranteositio@gmail.com

O Típico da Bairrada 4M
Rua da Fonte nº 1
3050-382 Mealhada
231 202 206
antonioflores@sapo.pt

O Vitor
EN nº1 - Carqueijo
3050-131 Mealhada
239 911 745
restauranteovitor@hotmail.com

Oásis 4M
Av. da Floresta n.º39
3050-347 Mealhada
231 202 081
ruijoseneves@gmail.com

4M Restaurantes 4 Maravilhas

Octávio dos Leitões 4M
Rua da Fonte Velha, nº5
3050-566 Ventosa do Bairro
231 289 125
geral@restauranteoctaviodosleitoes.com

Palace Hotel do Bussaco
Mata do Bussaco
3050-261 Luso
231 937 970
bussacopalace@themahotels.pt

Pátio da Casqueira
Rua Central n.º 110
3050-098 Barcouço
239 911 556
geral@patiodacasqueira.com

Pedra de Sal
Rua Francisco António Dinis n.º33
3050-239 Luso
231 939 405
restaurantepedradesal@gmail.com

Pedro dos Leitões 4M
Rua Álvaro Pedro, nº1
3050-382 Sernadelo
231 209 950
restaurante@pedrodosleitoes.com

Pic Nic 4M
Av. da Restauração n.º61
3050-347 Mealhada
231 202 343
restaurantepic-nic@hotmail.com

Portagem dos Leitões 4M
Rua de São Domingos 20
3050-183 Casal Comba
919 384 614
portagem.bairradacenter@gmail.com

Quinta dos Três Pinheiros 4M
Av. da Restauração - Sernadelo
3050-382 Mealhada
231 202 391
geral@trespinheiros.com

Recanto do Lago
Rua da Igreja, 59
3050-261 Luso
231 939 764
recantodolago@sapo.pt

Rei dos Leitões 4M
Av. da Restauração nº 17
3050-382 Mealhada
231 202 093
reidosleitoes@sapo.pt

Restaurante 5 Pinheiros
Rua Sto. António nº 92
3050-456 Pampilhosa
231 402 458
5pinheiros.2016@gmail.com

Restaurante Pedagógico "A Prova dos Novos"
Jardim Público da Pampilhosa
3050-444 Pampilhosa
231 209 920
epvl.mealhada@epm.edu.pt

Tás Ca Larica 4M
Rua Dr. José Cerveira Lebre, n.º7
3050-340 Mealhada
231 204 039
pjuliocosta@gmail.com

Snack-Bares

A Paula
Rua Vasco da Gama, Nº2 Lote 22
3050-009 Mealhada
231 404 728
marisqueiraapaula@gmail.com

Amorim
Rua Emídio Navarro, n.º 6
3050-225 IUSO
231 930 735

Cozinha Aromática
Urb. Qta. Da Nora, Lt 11, Lj 22
3050-378 Mealhada
231 024 199
cozinhaaromatica@hotmail.com

Esplanada Jardim 4M
Largo do Jardim
3050-242 Mealhada
931 615 440
esplanada.jardim@gmail.com

Kate-Kero
Rua Dr. Paulo Falcão n.º77
3050-357 Mealhada
231 202 790

Metinha I
Rua Dr. Costa Simões
3050-326 Mealhada
231 203 265

O Marino
Rua Pe. Dr. António Antunes Breda
3050-327 Mealhada
231 202 933

O Tino
Rua Fialho de Almeida, Lote 25
3050-413 Pampilhosa
960 031 496

O Vaz
Dr. José Cerveira Lebre n.º60/62
3050-340 Mealhada
231 202 085

Ponto 3
Av. Com. Messias Baptista, n.º 90
3050-361 Mealhada
231 202 939

Tony
Rua D. Marinha de Moura Pimenta
3050-241 Luso
231 939 354
restaurantetony@gmail.com

Outros

A Padaria - Barcouço
Rua Central n.º 13
3050-089 Barcouço
239 913 318

Caprichos Celestiais
Largo da Feira, Sta. Luzia
3050-106 Barcouço
239 914 007

Maria Manuela
Rua Aurora do Rosário
3050-505 Vacariça
231 939 155

Metinha II
Rua da Estação
3050-443 Pampilhosa
231 949 917

Rosa Biscoito Casino
Alameda do Casino
3050-224 Luso
936 585 386
info@rosabiscoito.pt

Trigal
Rua da Misericórdia, lote 4, loja 5
3050-387 Mealhada
231 281 326
padariapastelaria_trigal@hotmail.com

4M Restaurantes 4 Maravilhas

OUTRAS INFORMAÇÕES

Câmara Municipal

Câmara Municipal da Mealhada
Largo do Jardim
3054-001 Mealhada
231 200 980
Geral: gabpresidencia@cm-mealhada.pt
Comunicação: comunicacao@cm-mealhada.pt
Educação: educacao@cm-mealhada.pt
Desporto: desporto@cm-mealhada.pt
Cultura: cultura@cm-mealhada.pt
Serviço Social: sasocial@cm-mealhada.pt
Obras Municipais: dom-das@cm-mealhada.pt
Obras Particulares: obras-particulares@cm-mealhada.pt
Águas e Saneamento: aguas@cm-mealhada.pt

Espaços Municipais

Arquivo Municipal da Mealhada
Urbanização do Choupal
3050-330 Mealhada
231 281 104
arquivo@cm-mealhada.pt

Biblioteca Municipal da Mealhada
Rua Dr. José Cerveira Lebre
3050-340 Mealhada
231 201 681
info@bm-mealhada.info
redebm.cm-mealhada.pt

Campos de Ténis de Luso - Jorge Humberto *
Rua Doutor Cid de Oliveira
3050-248 Luso
231 939 235

Campos de Ténis Municipais da Mealhada *
Zona Desportiva da Mealhada
3050-390 Mealhada
231 205 470

Centro de Estágios de Luso *
3050-223 Luso
231 937 950

Centro de Interpretação Ambiental
Parque da Cidade
3050-356 Mealhada
231 205 389
centroambiental@cm-mealhada.pt

Cineteatro Municipal Messias
Alameda da Cidade
3050-395 Mealhada
231 209 870
teatromessias@cm-mealhada.pt

Espaço Internet Luso
Rua Emídio Navarro, 128
3050-224 Luso
231 939 432
internetluso@gmail.com

Espaço Internet Mealhada
Rua Cerveira Lebre, n.º26
3050-340 Mealhada

Espaço Inovação Mealhada
Avenida Cidade de Coimbra, n.º 51
3050-374 Mealhada
231 281 513
espacoinovacao@cm-mealhada.pt

Estádio Municipal Dr. Américo Couto*
Rua do Grupo Desportivo
3050-364 Mealhada

Loja Social "Roda Viva"
Rua do Grupo Desportivo
3050-364 Mealhada
231 281 204
rodaviva@cm-mealhada.pt

Pavilhão Municipal da Mealhada *
Zona Desportiva da Mealhada
3050-390 Mealhada
231 201 154

Pavilhão Municipal da Pampilhosa *
Rua do Rio de Cima
3050-418 Pampilhosa
231 940 764

Pavilhão Municipal de Barcouço *
Rua do Campo de Futebol
3050-094 Barcouço

Pavilhão Municipal de Casal Comba *
Rua da Quinta
3050-172 Casal Comba

Pavilhão Municipal de Luso *
Rua da Igreja
3050-263 Luso
231 939 235

Piscina Municipal de Luso *
Rua da Igreja
3050-263 Luso
231 930 846

Piscinas Municipais da Mealhada *
Zona Desportiva da Mealhada
3050-390 Mealhada
231 205 470

* desporto@cm-mealhada.pt

Posto de Turismo e Loja das 4 Maravilhas
Parque da Cidade
Av. Fonte Nova
3050-379 Mealhada
231 281 372
maravilhasmealhada@gmail.com

Posto de Turismo Luso Bussaco
Rua Emídio Navarro, 136
3050–224 Luso
231 939 133
turismolusobucaco@cm-mealhada.pt

Juntas de Freguesia

União das freguesias da Mealhada, Ventosa do Bairro e Antes
Av. Dr. Manuel Lousada, n.º17
3050-343 Mealhada
231 204 203
freguesiasmealhadaventosaantes@gmail.com
www.mealhadaventosadobairroeantes.pt

Barcouço
Largo da Junta
3050-090 Barcouço
239 914 031
jfbarcouco@gmail.com
www.jf-barcouco.pt

Casal Comba
Rua do Campo de Futebol
3050-159 Casal Comba
231 205 761
geral@freguesiadecasalcomba.pt
www.freguesiadecasalcomba.pt

Luso
Rua Emídio Navarro
3050-224 Luso
231 930 716
geral@jfluso.pt
www.jfluso.pt

Pampilhosa
Rua da Estação, n.º15
3050-443 Pampilhosa
231 949 824
jfpampilhosa@sapo.pt
www.jf-pampilhosa.pt

Vacariça
Largo Padre Dr. António Antunes Breda
3050-511 Vacariça
231 930 825
jfvacarica@sapo.pt
www.freguesiadevacarica.eu

Farmácias

Farmácia Brandão (Mealhada)	231 202 038
Farmácia do Foral (Vacariça)	231 930 611
Farmácia Ferreira do Vale (Barcouço)	239 911 220
Farmácia Lucília Ruivo (Luso)	231 930 853
Farmácia Miranda (Mealhada)	231 202 166
Farmácia Nova (Luso)	231 930 905
Farmácia Silva Campos (Pampilhosa)	231 949 225

Contactos úteis

Urgências

Piquete das Águas (Urgências)	966 796 734
Bombeiros Voluntários Mealhada	231 202 122
Bombeiros Voluntários Pampilhosa	231 949 122
Lusitaniagás - emergência 24h	800 200 157

Saúde

Centro de Saúde Mealhada	231 202 219
Hospital Misericórdia Mealhada	231 209 050
Ext. Saúde de Barcouço	239 913 825
Ext. Saúde do Luso	231 930 157
Ext. Saúde de Pampilhosa	231 948 850
Ext. Saúde de Vacariça	231 930 419
Ext. Saúde de Ventosa do Bairro	231 289 366
Cruz Vermelha (Mealhada)	964 031 454
Linha Saúde24	808 242 424

Correios

CTT- Mealhada	231 200 820

Caminhos de ferro

Estação da CP da Mealhada	707 210 220
Estação da CP da Pampilhosa	707 210 220

Lei e Justiça

GNR – Mealhada	231 202 351
Tribunal de Comarca da Mealhada	231 209 330

Educação

Agrup. de Escolas da Mealhada	231 209 640
Escola Profissional da Mealhada	231 209 920

Espaços do Cidadão

Mealhada	964 039 369
Pampilhosa	961 637 037

Museus

Espaço Comendador Melo Pimenta
Rua Emídio Navarro, n.º136
3050-902 Luso
231 939 133
jt.bucaco@mail.telepac.pt

Museu Agrícola da Vacariça
3050-511 Vacariça
231 939 228

Museu Etnográfico da Pampilhosa
Casa Rural Quinhentista
Rua do Casal
3050-436 Pampilhosa
231 949 620 / 963 221 642
casaquinhentista@gmail.com

Museu Militar do Bussaco
Almas do Encarnadouro - Bussaco
3050-201 Luso
231 939 310

Termas/Fontes

Fonte de São João
Rua Emídio Navarro (EN336)
3050-902 Luso

Fonte dos Castanheiros
3050-902 Luso

Termas de Luso
Rua Álvaro Castelões
3050-230 Luso
231 937 910
geral@termasdeluso.pt

Sociedade da Água de Luso
Apartado 1
3050-902 Luso
231 937 400
sal@agualuso.pt

Património Histórico

Casino do Luso
Rua Emídio Navarro,
Alameda do Casino
3050-224 Luso
231 937 400

Convento de Santa Cruz do Bussaco
Mata Nacional do Bussaco
3050-261 Luso
231 937 000
gabpresidencia@fmb.pt

Edifício Arte Nova Farmácia Brandão
Rua Dr. Costa Simões, n.º1
3050-326 Mealhada
231 202 038

Marco Miliário da Mealhada
Largo do Município
3054-001 Mealhada
231 200 980

Obelisco
Monumento Comemorativo
da Guerra Peninsular
3050-902 Luso

Via Sacra
Mata Nacional do Bussaco
3050-261 Luso
231 937 000
gabpresidencia@fmb.pt

Natureza

Jardim Público da Pampilhosa
3050-444 Pampilhosa

Mata Nacional do Bussaco
Fundação Mata do Bussaco
3050-261 Luso
231 937 000
gabpresidencia@fmb.pt

Miradouro da Cruz Alta
Mata Nacional do Bussaco
3050-261 Luso
231 937 000
gabpresidencia@fmb.pt

Miradouro do Moinho de Sula
Rua do Moinho (EN 234)
3050 Mealhada

Parque da Cidade
3054-001 Mealhada

Parque do Lago
3050-902 Luso

Parque dos Moinhos de Lograssol
3050-504 Vacariça

Hotéis

Alegre Hotel ***
Rua Emidio Navarro n.º2
3050-224 Luso
231 930 256
geral@alegrehotels.com

Grande Hotel do Luso ****
Rua Dr. Cid de Oliveira n.º86
3050-210 Luso
231 937 937
info@hoteluso.com

Hotel Central **
Rua Emidio Navarro n.º20
3050-224 Luso
231 939 254
geral@hotelcentral-luso.com

Hotel Éden ***
Av. Emídio Navarro n.º34
3050-224 Luso
231 930 191
geral@hoteleden.pt

Hotel Mansão Fátima **
Lameira de São Geraldo
3050-502 Vacariça
231 939 189
mansao.fatima@gmail.com

Hotel Oásis **
Av. da Floresta n.º39
3050-347 Mealhada
231 202 081
ruijoseneves@gmail.com

Hotel Portagem Bairrada Center***
Rua de São Domingues, nº 20
3050-983 Mealhada
231 209 880
portagem.bairradacenter@gmail.com

Hotel Quinta dos Três Pinheiros ***
Estrada Nacional nº1 - Sernadelo
3050-382 Mealhada
231 202 391
geral@trespinheiros.com

Inatel Luso
Rua Dr. Costa Simões n.º2
3050-226 Luso
231 930 358/68/78
inatel.luso@inatel.pt

Palace Hotel do Bussaco *****
Mata do Bussaco
3050-261 Luso
231 937 970
bussacopalace@themahotels.pt

Vinyl M Hotel ***
Rua S. Domingos
3050-183 Mealhada
231 209 200
geral@vinylmhotel.com

Alojamento Local

Albergue de Peregrinos e Residencial Hilário
Av. da Restauração nº 30
3050-382 Mealhada
231 202 117
reshilario@gmail.com

Cantinho
Rua do Forno
3050-269 Luso
914 228 362
cantinhoalojamentolocal@gmail.com

Hospedaria Imperial
Rua Emídio Navarro n.º25
3050-224 Luso
231 937 570
resindecialimperial@sapo.pt

Motel Príncipe Encantado
Estra Nacional n.º 1, km 204
3050-131 Casal Comba
231 949 889
geral@motelprincipeencantado.com

Pinho Verde
Ponte de Viadores
3050-184 Casal Comba
231 203 106

Residencial Regional
Rua Dr.Lúcio P. Abranches
3050-249 Luso
231 939 272

Residencial Choupal
Largo Manuel Alves
(Poeta Cavador) nº1
3050-245 Luso
231 939 628
residencialchoupal@sapo.pt

Rosa Biscoito Suites
Alameda do Casino
3050-224 Luso
936 585 386
info@rosabiscoito.pt

Turismo em Espaço Rural

Casas do Bussaco
Mata Nacional do Bussaco
3050-261 Luso
231 937 000
turismo@fmb.pt

Quinta de Lograssol
Rua Joaquim Luís Alves de Melo - Lograssol
3050-504 Vacariça
231 939 145
geral@quintadelograssol.pt

Vila Aurora
Rua Barbosa Collen
3050-243 Luso
231 930 191
vilaaurora@vilaaurora.com

Campismo

Parque de Campismo do Luso
Quinta do Vale do Jorge Sn
3050-242 Luso
231 107 551
parquecampismoluso@gmail.com

Turismo de Habitação

Quinta do Carvalhinho
Largo Dr. Henrique Navega, n.º1
3050-580 Ventosa do Bairro
231 289 343
geral@quintadocarvalhinho.pt

Vila Duparchy
Rua José Duarte Figueiredo n.º148
3050-235 Luso
231 930 790
look@viladuparchy.com

CONCERTO DE ANO NOVO

ORQUESTRA FILARMONIA DAS BEIRAS

COM BEATRIZ CORTESÃO

HARPISTA

CINETEATRO MESSIAS

4 JANEIRO 2018

QUINTA-FEIRA

21H30

PREÇO : 5€

Agenda on-line

Concerto para maiores de 4 anos

Reservas: 231 209 870 | 5ª a 2ª - 20h - 22h

Município de Mealhada

orquestra filarmonia das beiras

Depois de ler esta agenda, coloque-a no papelão para a sua reciclagem. *Vamos cuidar do ambiente!*

Ecopontos AZUL

Siga-nos em /camaramealhada /camaramealhada

www.cm-mealhada.pt

Divulgação de eventos - a informação deverá ser enviada **até dia 10** de cada mês para o e-mail **comunicacao@cm-mealhada.pt**