julho 18
n.º 153

Mealhada
agenda municipal

DESTAQUE - ANIMAÇÃO DE VERÃO

Verão é na Mealhada
Luso 3050

› pág. 3>6

OUTROS EVENTOS

Pampiarte

› pág. 14

DISTRIBUIÇÃO GRATUITA
infomail
Agenda on-line

EDITORIAL

Este ano, voltamos a trazer às nossas ruas alguma animação para as crianças, mas também para os adultos. Na Mealhada (sede do Município) e na vila termal do Luso teremos atividades recreativas e oficinas pedagógicas, espetáculos de música, de teatro, de dança e visitas guiadas, entre muitas outras atividades.

Voltamos a celebrar o "Parque em Festa", com o Parque da Cidade da Mealhada a encher-se de famílias e muita animação. É uma tarde de encontro de amigos, com múltiplas atividades para miúdos e graúdos.

Dedicamos também uma noite ao "Comércio em Festa", procurando dinamizar o comércio local. E voltamos a transformar as Piscinas Municipais da Mealhada numa praia, abrindo-as a toda a gente, tirando partido da cobertura amovível e do relvado.

Presidente da Câmara Municipal da Mealhada
Rui Marqueiro

- Destaque
- Teatro
- Música e Dança
- Desporto
- Oficinas e Ambiente
- Bibliotecas
- Outros Eventos
- Cinema

JULHO 2018

Agenda Municipal n.º153

Capa: Animação de Verão

S		02	09	16	23	30
T		03	10	17	24	31
Q		04	11	18	25	
Q		05	12	19	26	
S		06	13	20	27	
S		**07**	**14**	**21**	**28**	
D	**01**	**08**	**15**	**22**	**29**	

FICHA TÉCNICA

Edição e Design Gráfico
Câmara Municipal da Mealhada

Impressão
Empresa Diário do Porto, Lda

Tiragem
3500 exemplares

Periodicidade
Mensal

Depósito Legal
422593/17

DIVULGAÇÃO

A informação deve ser enviada **até dia 10 de cada mês**
para o e-mail comunicacao@cm-mealhada.pt
ou para a seguinte morada:

Câmara Municipal da Mealhada
Agenda Municipal da Mealhada
Largo do Jardim
3054-001 Mealhada

VERÃO É NA MEALHADA

4 julho a setembro

Mealhada

A animação de verão regressa à cidade com atividades diversas que visam dinamizar o centro e a economia local e, em simultâneo, proporcionar momentos de lazer às crianças e famílias, numa produção da Escolíadas – Associação Recreativa Cultural.

€ Gratuito / geral@escoliadas.com

PROGRAMA

Fun zone
até 16 julho
A fun zone do Mundial de Futebol de 2018 transmite todos os jogos da competição, em ecrã gigante, na tenda montada no Jardim Municipal da Mealhada.

Às quartas na cidade
4, 11, 18 e 25 julho | 14h30
Todas as quartas-feiras há atividades no Jardim Municipal ou na tenda para os mais pequenos. Insufláveis, pinturas faciais e oficinas diversas preenchem as tardes, com temas ligados à animação infantil.

"Stand-Up Mealhada"
7 julho | 18h>21h
com Paulo Almeida, Jovem Conservadores de Direita e Dj

O Mundo nos teus pés
6, 13, 20 e 27 julho | 21h>24h
Às sexta-feiras convidamos a população para uma noite diferente. A música chega à tenda, das 21h às 24h, nos seus vários estilos.

"O salero latino"
6 julho
Telmo Madeira e Vanessa Ferrão.
Dj Luís Pinto

Os modernos anos 50
13 julho
Jéssica Rodrigues
"The Jukeboxers"

A cultura urbana
20 julho
Vítor Kpez e Andy Scotch

Os ritmos quentes africanos
27 julho
Dancenter Dj's Bodysoul, Cabeludo e Heloy

"Parque em Festa"
14 julho | 17h
Parque da Cidade
Atividades para toda a família, concerto de Augusto Canário e arraial popular animado pela banda "Siga o Baile"

"Comércio em festa"
21 julho | 21h>24h
Quinta da Nora I Ruas da Cidade
O comércio da cidade volta a abrir portas para uma noite com diversas atividades e animação.

Vamos à praia... na Piscina
28 julho | 15>21h
Piscina Municipal da Mealhada
Voltamos a transformar as Piscinas Municipais da Mealhada numa praia, convidando toda a população a tirar partido das piscinas e do relvado adjacente.

LUSO 3050

até setembro

Luso

O Luso volta a receber a animação de verão para completar a oferta desta vila termal, com produção da Aquacristalina – Associação para o Desenvolvimento Cultural, Turístico e Económico da Vila de Luso. Um programa recheado de atividades, da música ao teatro, do cinema à dança.

www.luso3050.pt

PROGRAMA

Festa do Folclore

1 julho | 16h

Alameda do Casino e ruas de Luso

A festa do folclore anima a tarde do Mercado das Cores, com a coorganização do Grupo Regional da Pampilhosa do Botão e participações do Rancho Típico de Vila Nova, de Cernache, e do Rancho Folclórico de S. Tiago de Lobão, de Sta. Maria da Feira.

Mercado das Cores

1 julho | 10h30>18h

Alameda do Casino

O mercado recebe artes e sabores numa organização em parceria com a Living Place.

Caminhar com a água

28 julho | 18h

Luso

Passeio pedonal com guia pelas ruas da vila de Luso que é, por excelência, a terra da água. Nascentes, cursos de água e sons tranquilizantes que refrescam a alma, são alguns dos motivos para partir à descoberta de um território de paisagens deslumbrantes.

€ 3,5€ / geral@livingplace.pt / < 10 anos

Teatro "Fogo"
28 julho | 21h45
Fonte de S. João
Companhia de Teatro Acert
O fogo do amor, da paixão, também da destruição. À roda de uma fogueira onde se contam, se cantam e se ri das histórias, o fogo é o mote para um espetáculo cómico e musical, que procura exorcizar o medo e jogar com a riqueza de significados da palavra e das emoções nela contidas.

Manhãs ativas
29 julho | 11h
Fonte de S. João
Aula desportiva gratuita

Trupe Manducare
29 julho | 16h
Alameda do Casino
A Trupe Manducare é composta por uma trupe de jograis que, com os seus instrumentos musicais, máscaras e marionetas oferecem ao público uma série de narrativas sobre os Reis de Portugal, a partir da história da ovelha Celeste. Letras das Cantigas retiradas do Cancioneiro Medieval Galaico-Português.

A VIÚVA E O PAPAGAIO

13 julho | 21h30

Cineteatro Municipal Messias

Num espetáculo inteligente e dinâmico, a Caixa de Palco propõe um momento descontraído, rico em interpretação e movimento, onde os atores se transformam dando vida às suas personagens. O espetáculo "A Viúva e o Papagaio" é uma adaptação do conto com o mesmo título de Virgínia Woolf, pertencente às metas curriculares do 5º ano, sendo leitura obrigatória no Plano Nacional de Leitura. É um conto imprevisível e entusiasmante, que acompanha a aventura da Srª Gage na procura da herança inesperada que o seu irmão lhe deixou, contando com a ajuda de James, um papagaio invulgar.

€ 3€ / producao@caixadepalco.pt | 915016027 (Reserva obrigatória)

FESTIVAL DE FOLCLORE

7 julho | 17h

Ventosa do Bairro – Largo do Areal

O Rancho de Ventosa do Bairro realiza o 36º festival de folclore, dia 7 de julho, uma tarde repleta de música, dança e mostra de tradições antigas.

€ Gratuito

LOL II DANÇA

HIP HOP
GURILLAZ DANCE CREW

20 e 21 julho | 21h

Cineteatro Municipal Messias

LOL é uma peça de dança, interpretada por crianças e jovens e destinada, principalmente, aos pais e familiares dos bailarinos mas está aberto a todos os amantes do espetáculo e da dança em particular, assim como a toda a comunidade envolvente. Apresentado pela Gurillaz Dance Crew, LOL é uma peça actual e uma reflexão crítica sobre pessoas e comportamentos, usando a dança como veículo de transmissão de ideias e apoiada numa cuidada produção audiovisual.

>3 anos / 913 541 368 / www.facebook.com/gurillazdancecrew

FOLCLORE

FESTIVAL INTERNACIONAL DA VILA DE PAMPILHOSA

28 julho | 21h

Jardim Municipal de Pampilhosa

O Grupo Regional da Pampilhosa do Botão organiza mais um Festival Internacional de Folclore. Além de dois grupos estrangeiros e do grupo anfitrião, o festival conta também com a participação do Grupo Folclórico e Etnográfico "Os camponeses de Vale das Mós", de Abrantes, o "Rancho Folclórico de Oliveira de Santa Maria", de Vila Nova de Famalicão, o "Rancho Regional de Campo", de Valongo do Douro, e o Rancho Folclórico "As florinhas de Rio Meão", de Santa Maria da Feira.

grupo.rpb@gmail.com

III RALLY LEGENDS LUSO-BUSSACO

14 e 15 julho

Luso

O Clube LusoClássicos, clube de automóveis clássicos e antigos sedeado na Vila de Luso realiza, dias 14 e 15 de julho a III edição dos III edição do Rally Legends Luso -Bussaco.
Este projecto pretende ser a edição portuguesa das famosas provas de ralis que se realizam um pouco por essa Europa fora e que trazem, de novo para a estrada, alguns dos mais míticos carros de ralis, tendo a iniciativa sido apadrinha por diversas entidades, entre as quais a Câmara Municipal da Mealhada.
Fazem parte da nossa história de ralis vários episódios de glória deste magnífico desporto motorizado e como sendo uma região privilegiada com traçados magníficos para a sua prática, vamos continuar esta tradição e reavivar os belos momentos do famoso Rali de Portugal entre outros nas nossas belas estradas e antigas classificativas da Serra do Bussaco. Venham desfrutar e deliciar-se ao longo de um trajeto verdadeiramente único e mítico..... novas emoções vos esperam na terceira edição do Rally Legends.

€ Gratuito / www.lusoclassicos.com

FUTEBOL

9 a 14 julho

Centro de Estágio de Luso

Estágio do Clube Desportivo de Tondela

€ Gratuito / desporto@cm-mealhada.pt | 231 205 470

NATAÇÃO

14 julho | 14h

Piscinas Municipais de Mealhada

Campeonato Interdistrital de Cadetes.

€ Gratuito / desporto@cm-mealhada.pt | 231 205 470

CENTRO DE INTERPRETAÇÃO AMBIENTAL
PARQUE DA CIDADE

VERÃO ALTAMBIENTE

julho, agosto e setembro
Centro de Interpretação Ambiental

Atividades para as férias de Verão - Oficinas de reutilização, jogos educativos, histórias infantis, desafios de equipas e muito mais.

€ Gratuito
centroambiental@cm-mealhada.pt | 231 205 389

ESTE MÊS ASSINALAMOS...

julho | 9h-17h
Centro de Interpretação Ambiental

Efemérides assinaladas com várias atividades.
28 l Dia da Conservação da Natureza
31 l Dia do Vigilante da Natureza

centroambiental@cm-mealhada.pt | 231 205 389

CÉLULA – A BASE DA VIDA

julho | 9h-17h
Centro de Interpretação Ambiental

O Centro de Interpretação Ambiental tem à disposição dos visitantes um vasto conjunto de preparações definitivas que poderão observar ao microscópio ótico. Intitulada "Célula – a base da vida", esta atividade tem como objetivo a observação de estruturas invisíveis à vista desarmada.

€ Gratuito
centroambiental@cm-mealhada.pt | 231 205 389

GINÁSIO VERDE

julho | 9h-17h
Centro de Interpretação Ambiental

O Centro de Interpretação Ambiental realiza o "Peddy-paper verde", uma iniciativa em que os participantes são desafiados a cumprir um percurso pedestre ao qual estão associadas perguntas e tarefas ligadas ao Parque da Cidade. O peddy-paper dura entre 1 a 2h e qualquer pessoa pode participar.

€ Gratuito
centroambiental@cm-mealhada.pt | 231 205 389

DOMINGOS NO BUSSACO

A Floresta Revis(i)tada

15 julho | 10h

Mata Nacional do Bussaco

As florestas são muito importantes para a melhoria da qualidade do ar, da água, do solo e constituem habitats para uma grande variedade de seres vivos. Através de um passeio pela Mata do Bussaco, vem descobrir os animais e as plantas deste local único.

€5€ / setoreducativo@fmb.pt | 231 937 000

Inscrições obrigatórias e limitadas até 12 julho às 18h

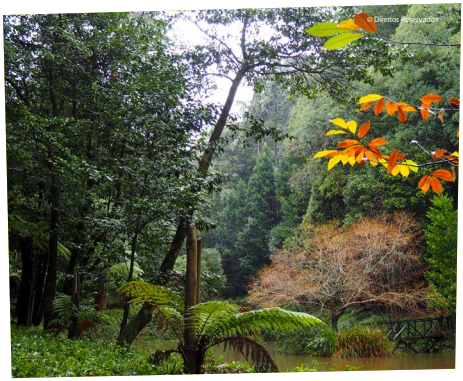

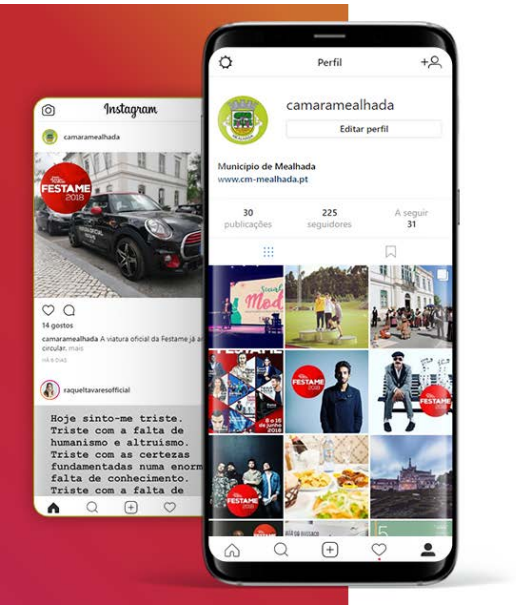

Instagram

12

INSTAGRAM.COM/CAMARAMEALHADA

CM-MEALHADA.PT

SIGA-NOS TAMBÉM EM APP

jogos

VIVER A LER, VIVER A BRINCAR!

julho

Biblioteca Municipal da Mealhada

Se não tem pernas para jogar à macaca, tem mãos para jogar ao loto!
Os anos passam e todos gostamos de brincar e recordar o encanto dos divertidos momentos da infância; as gargalhadas, os sorrisos e as memórias provocados pelos jogos.
Na Biblioteca Municipal temos muitas recordações, brincadeiras e jogos guardados, destinados ao público sénior.
Visite-nos e venha descobrir os jogos que temos para si...

€ Gratuita / Público sénior / biblioteca@cm-mealhada.pt | 231 201 681 - Atividade realizada por marcação prévia

hora do conto

OS MEUS AVÓS ADORAM-ME

julho

Biblioteca Municipal da Mealhada

"Não há amor como o de avós e netos." A avó tem os abraços apertados mais quentinhos do mundo, o avô é o melhor baloiço que existe...
Vem descobrir outras coisas maravilhosas que eles têm para nos oferecer!

Atividade realizada por marcação prévia
€ Gratuito / Crianças do pré-escolar
biblioteca@cm-mealhada.pt | 231 201 681

hora do conto

O ROSTO DA AVÓ

julho

Biblioteca Municipal da Mealhada

"Uma pequena linha pode contar muitas histórias. E as linhas do rosto da avó guardam memórias preciosas..." A personagem da nossa história quer perceber como é que linhas tão pequeninas conseguem guardar tantas memórias?

Atividade realizada por marcação prévia
€ Gratuito / Crianças do 1º CEB
biblioteca@cm-mealhada.pt | 231 201 681

oficinas

CRIATIVO PRECISA-SE!

julho

Biblioteca Municipal da Mealhada

Com a chegada do calor, a biblioteca municipal programou um conjunto de atividades com carácter lúdico dirigido aos mais novos. Convidamos as crianças a visitar o mundo dos livros, a explorar este espaço, participar em atividades que valorizam a curiosidade, a criatividade, a experimentação, a vivência e a partilha. Propomos desafios nas artes plásticas, jogos lúdico-pedagógicos, entre outros.
Momentos que pretendemos que fiquem na memória de cada um!

Atividade realizada por marcação prévia

€ Gratuito / Crianças dos 4 aos 10 anos

biblioteca@cm-mealhada.pt | 231 201 681

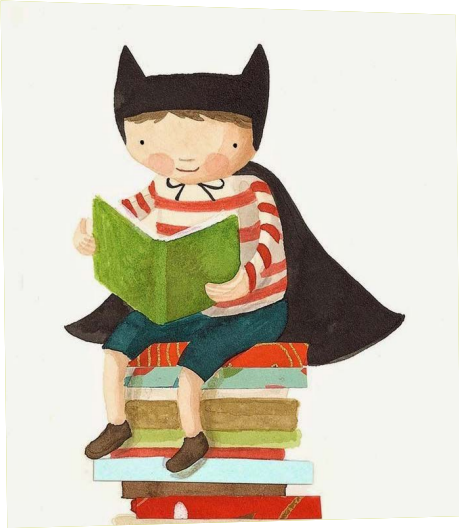

bibliomealhada

mil folhas, mil viagens, milhares de leituras, milhões de imagens...

BIBLIOMEALHADA

A Bibliomealhada irá fazer uma paragem no seu circuito pelo concelho, durante os meses de julho, agosto e setembro, que coincidem com a interrupção letiva.
O projeto "(A)braços da Biblioteca Municipal", destinado a lares e centros de dia, mantém-se nos meses de verão sem interrupção.

PAMPIARTE

13, 14 e 15 julho

Pampilhosa

A "Pampiarte" realiza-se, durante três dias, tendo como tema "Brinquedos com Memória". A animação desta mostra terá a colaboração das associações culturais da freguesia. Como habitualmente, este evento decorrerá na Escola Básica nº1 de Pampilhosa, com entradas livres.

€ Gratuito / jfpampilhosa@sapo.pt

PROGRAMA

Dia 13- sexta-feira
20h30 – Abertura da Pampiarte
21h30 – Filarmónica Pampilhosense

Dia 14 - sábado
15h00 – Abertura da Pampiarte
21h00 – NKP-Núcleo de Karaté da Pampilhosa
22h00 – GEDEPA – Recriação da Romaria da Ascensão

Dia 15 - domingo
14h30 – Abertura da Pampiarte
21h30 – Grupo Regional da Pampilhosa do Botão Danças e Cantares

Exposições:
- "Brinquedos com Memória"
- Artes decorativas
- Insufláveis no sábado e domingo

MERCADO DAS CORES

1 julho | 11h>19h

Villa Maria - Turismo Natureza

Passe uma tarde em família em plena natureza, assistindo a uma encenação direcionado ao público mais jovem, que irá ensinar, de uma forma divertida, como respeitar a natureza. Com a companhia Oficina de Teatro do Cértima.

€ 6€ / geral@livingplace.pt | 961 750 028

NOITE COM AS ESTRELAS

20 julho | 21h30>23h30

Villa Maria - Turismo de Natureza

Vamos desfrutar da plenitude do céu estrelado por cima de nós. Uma equipa conhecedora dos segredos do céu - a Alpha Centauri - associação de astronomia - vai deliciar os participantes com as histórias e observações noturnas...

€ 3€>5€ / geral@livingplace.pt | 961 750 028

DESCARREGUE JÁ A NOSSA APP

MUNICÍPIO DA MEALHADA

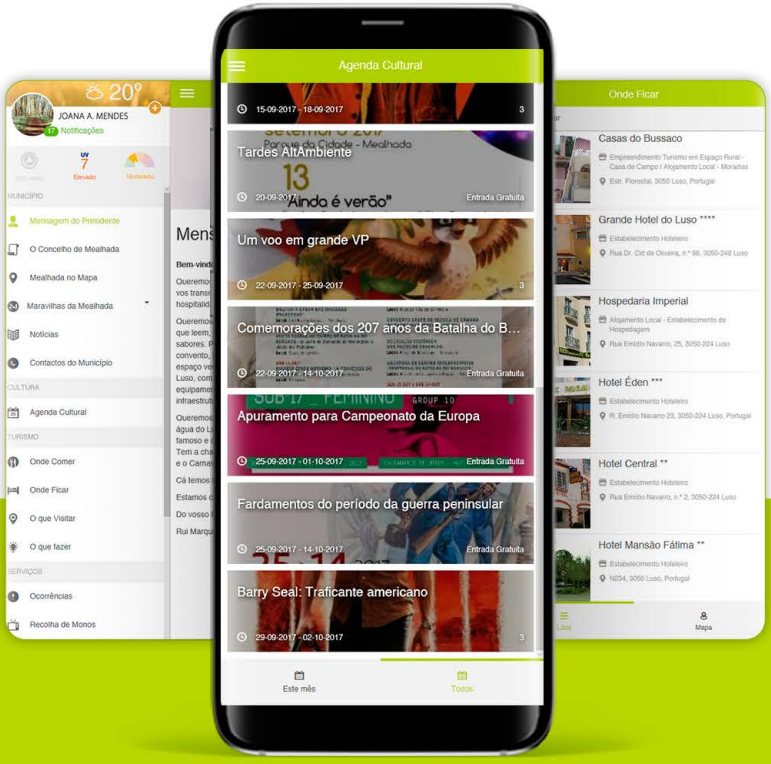

Fique sempre atualizado com o Município

Notícias // Eventos // Ocorrências
Leituras de água // Etc

DISPONÍVEL EM

Download on the App Store

ANDROID APP ON Google play

Download from Windows Store

MUNDO JURÁSSICO: REINO CAÍDO
1 julho

Género: Ação, Aventura
De: Juan Antonio Bayona
Com: Chris Pratt, Bryce Dallas Howard
Classificação: M12
Preço: 4.5€ (1) - 3€ (2)

Owen e Claire retornam à ilha Nublar para salvar os dinossauros restantes de um vulcão que está prestes a entrar em erupção. Eles encontram novas e aterrorizantes raças de dinossauros gigantes e descobrem uma conspiração que ameaça todo o planeta.

SOU SEXY, EU SEI!
6, 7 e 8 julho

Género: Comédia
De: Abby Kohn, Marc Silverstein
Com: Michelle Williams, Amy Schumer, Tom Hopper
Classificação: M12
Preço: 4.5€ (1) - 3€ (2)

Renee é uma mulher insegura e que se sente inadequada no seu dia a dia, mas que, após acordar de uma queda, passa a acreditar que é a mulher mais bela e capaz do mundo. Com a sua nova auto confiança, ela passa a viver sem medos ou percalços.

TÁXI 5
14 e 15 julho

Género: Comédia, Aventura
De: Franck Gastambide
Com: Franck Gastambide, Malik Bentalha, Bernard Farcy
Classificação: M12
Preço: 4.5€ (1) - 3€ (2)

Sylvain Marot, um super polícia parisiense e motorista excecional, é transferido, contra a sua vontade, para a Polícia Municipal de Marselha. O ex-comissário Gibert, recém-eleito Presidente da Câmara da cidade, e mal cotado nas sondagens, confia-lhe a missão de parar o temível "Gangue dos Italianos", que rouba jóias e utiliza Ferraris nos seus golpes.

INCREDIBLES 2 VP
22 julho

Género: Animação, Aventura
De: Brad Bird
Classificação: M6
Preço: 4.5€ (1) - 3€ (2)

Helen é chamada para liderar uma campanha que irá trazer os Super-Heróis de volta, enquanto Bob se encontra em casa a tratar das tarefas normais do dia a dia. Quando aparece um novo vilão, com um brilhante e perigoso plano, apenas Os Incríveis poderão derrotá-lo juntos.

OCEAN'S 8
27, 28 e 29 julho

Género: Comédia, Ação
De: Gary Ross
Com: Sandra Bullock, Katie Holmes, Rihanna
Classificação: M12
Preço: 4.5€ (1) - 3€ (2)

Cinco anos, oito meses, 12 dias... e ainda a contar. É este o tempo que Debbie Ocean levou a planear o maior assalto da sua vida. O alvo é um colar de 150 milhões de dólares em diamantes – diamantes esses que irão estar no pescoço da atriz mundialmente famosa, Daphne Kluger, que será o centro das atenções este ano na MET gala.

(1) Adultos 6ª, Sáb. e Dom. (tarde)
(2) Estudantes/Crianças até 12 anos / Dom. (noite)

Tome nota!

A sessão de segunda-feira foi suprimida.
O preço do bilhete de domingo à noite é de 3€.

Contactos Telf: 231 209 870 | E-mail: teatromessias@cm-mealhada.pt
Horário
Sessões 6ª e Sáb. | 21h30 Dom. | 16h e 21h30
Bilheteira e funcionamento 4ª e 5ª | 15h-21h - 6ª, Sáb e Dom. | 15h-22h

Restaurantes

A Regional
Rua Dr. Lúcio Pais Abranches
3050-249 Luso
231 939 272

Amigos D'Alex
Rua Pe. Dr. António Antunes Breda
3050-327 Mealhada
231 400 146
joaoapsoares@hotmail.com

Churrasqueira A Capoeira
Rua Central n.º 13
3050-089 Barcouço
239 913 318
acapoeiradebarcouco@gmail.com

Churrasqueira Rocha 4M
Travessa da Churrasqueira
3050-352 Mealhada
231 202 357
rocha@churrasqueirarocha.com

Couceiro dos Leitões
Av. Cidade de Coimbra n.º177
3050-374 Mealhada
231 202 098
restaurantecouceiro@hotmail.com

Aristotempero
Rua Ponte de Viadores
3050-184 Mealhada
231 070 385
aristotempero@gmail.com

Floresta dos Leitões
Avenida Restauração, n.º 87
3050-347 Mealhada
231 202 025
florestadosleitoes@gmail.com

Fogo no Chão
Rua da Feira, Santa Luzia
3050-106 Barcouço
239 912 491

Hilário 4M
Av. da Restauração nº 30
3050-382 Mealhada
231 202 117
reshilario@gmail.com

La Toscana
Rua Dr. Costa Simões, n.º54
3050-326 Mealhada
231 204 789
lili.silva0019@gmail.com

Licínio
Av.Cidade de Coimbra n.º96/100
3050-374 Mealhada
231 202 061
restaurantelicinio@gmail.com

Lourenços
Ed. Oasis, Av Emídio Navarro, Lj 3
3050-228 Luso
231 939 474
teresa_moura@live.com.pt

Manuel Júlio
Largo da Feira - St. Luzia
3050-106 Barcouço
239 913 512
geral@manueljulio.pt

Meta dos Leitões 4M
Av. da Restauração
3050-382 Mealhada
231 209 540
casadesarmento@gmail.com

NelsonFT Simões dos Leitões 4M
Av. da Restauração n.º2
3050-382 Mealhada
231 202 031
geral@nelsonftdosleitoes.pt

Nova Bairradina dos Leitões
Av. Cidade de Coimbra, n.º 101
3050-374 Mealhada
231 202 546
novabairradina@gmail.com

O Calvário
Rua do Calvário, n.º 36
3050-112 Barcouço
239 911 132
patricia.melo@sapo.pt

O Cantinho
Av. da Floresta n.º 117
3050-347 Mealhada
231 202 758
albertomelo@sapo.pt

O Castiço 4M
Av. Cidade de Coimbra n.º95
3050-374 Mealhada
231 202 941
restauranteocastico@gmail.com

O Cesteiro
Rua Monsenhor Raul Mira, n.º 78
3050-282 Luso
231 939 360
restaurante_cesteiro@hotmail.com

O Escondidinho
Rua Principal, nº15 - Cavaleiros
3050-100 Barcouço
239 913 612

O Lampião
Rua S. Pedro, n.º12
3050-017 Antes
231 289 393
cafe.o.lampiao@gmail.com

O Leitãozinho
Estrada Nacional n.º 1, Santa Luzia
3050-106 Barcouço
239 918 110
oleitaozinho@sapo.pt

O Manel
EN 234, Lameira de S. Geraldo
3050-327 Vacariça
231 939 421
restauranteomanel@hotmail.com

O Rei da Brasa
Av. Doutor Manuel Louzada, Lt 5
3050-343 Mealhada
231 204 012
moais.fr@hotmail.com

O Sítio
Estrada Nacional Nº1
3050-382 Mealhada
231 205 188
caferestauranteositio@gmail.com

O Típico da Bairrada 4M
Rua da Fonte nº 1
3050-382 Mealhada
231 202 206
antonioflores@sapo.pt

O Vitor
EN nº1 - Carqueijo
3050-131 Mealhada
239 911 745
restauranteovitor@hotmail.com

Oásis 4M
Av. da Floresta n.º39
3050-347 Mealhada
231 202 081
ruijoseneves@gmail.com

Octávio dos Leitões 4M
Rua da Fonte Velha, nº5
3050-566 Ventosa do Bairro
231 289 125
geral@restauranteoctaviodosleitoes.com

4M Restaurantes 4 Maravilhas

Palace Hotel do Bussaco
Mata do Bussaco
3050-261 Luso
231 937 970
bussacopalace@themahotels.pt

Pátio da Casqueira
Rua Central n.º 110
3050-098 Barcouço
239 911 556
geral@patiodacasqueira.com

Pedra de Sal
Rua Francisco António Dinis n.º33
3050-239 Luso
231 939 405
restaurantepedradesal@gmail.com

Pedro dos Leitões 4M
Rua Álvaro Pedro, nº1
3050-382 Sernadelo
231 209 950
restaurante@pedrodosleitoes.com

Pic Nic 4M
Av. da Restauração n.º61
3050-347 Mealhada
231 202 343
restaurantepic-nic@hotmail.com

Portagem dos Leitões 4M
Rua de São Domingos 20
3050-183 Casal Comba
919 384 614
portagem.bairradacenter@gmail.com

Quinta dos Três Pinheiros 4M
Av. da Restauração - Sernadelo
3050-382 Mealhada
231 202 391
geral@trespinheiros.com

Rei dos Leitões 4M
Av. da Restauração nº 17
3050-382 Mealhada
231 202 093
reidosleitoes@sapo.pt

Restaurante 5 Pinheiros
Rua Sto. António nº 92
3050-456 Pampilhosa
231 402 458
5pinheiros.2016@gmail.com

Restaurante "A Prova dos Novos"
Jardim Público da Pampilhosa
3050-444 Pampilhosa
231 209 920
epvl.mealhada@epm.edu.pt

Taberna do Burriqueiro
Rua Emídio Navarro
3050-224 Luso
231 930 249

Tás Ca Larica 4M
Rua Dr. José Cerveira Lebre, n.º7
3050-340 Mealhada
231 204 039
pjuliocosta@gmail.com

Snack-Bares

A Paula
Rua Vasco da Gama, Nº2 Lote 22
3050-009 Mealhada
231 404 728
marisqueiraapaula@gmail.com

O Canecão
Rua Emídio Navarro, n.º 6
3050-225 IUSO
231 401 275
967 659 515

Cozinha Aromática
Urb. Qta. Da Nora, Lt 11, Lj 22
3050-378 Mealhada
231 024 199
cozinhaaromatica@hotmail.com

Esplanada Jardim 4M
Largo do Jardim
3050-242 Mealhada
931 615 440
esplanada.jardim@gmail.com

Estrela da Noite
Rua da Ponte N.º 13
3050-569 Ventosa do Bairro
estreladanoite@sapo.pt

Kate-Kero
Rua Dr. Paulo Falcão n.º77
3050-357 Mealhada
231 202 790

Metinha I
Rua Dr. Costa Simões
3050-326 Mealhada
231 203 265

O Marino
Rua Pe. Dr. António Antunes Breda
3050-327 Mealhada
231 202 933

O Tino
Rua Fialho de Almeida, Lote 25
3050-413 Pampilhosa
960 031 496

O Vaz
Dr. José Cerveira Lebre n.º60/62
3050-340 Mealhada
231 202 085

Ponto 3
Av. Com. Messias Baptista, n.º 90
3050-361 Mealhada
231 202 939

Tony
Rua D. Marinha de Moura Pimenta
3050-241 Luso
231 939 354
restaurantetony@gmail.com

Outros

A Padaria - Barcouço
Rua Central n.º 13
3050-089 Barcouço
239 913 318

Caprichos Celestiais
Largo da Feira, Sta. Luzia
3050-106 Barcouço
239 914 007

Maria Manuela
Rua Aurora do Rosário
3050-505 Vacariça
231 939 155

Metinha II
Rua da Estação
3050-443 Pampilhosa
231 949 917

Rosa Biscoito Casino
Alameda do Casino
3050-224 Luso
936 585 386
info@rosabiscoito.pt

Trigal
Rua da Misericórdia, lote 4, loja 5
3050-387 Mealhada
231 281 326
padariapastelaria_trigal@hotmail.com

4M Restaurantes 4 Maravilhas

OUTRAS INFORMAÇÕES

Câmara Municipal

Câmara Municipal da Mealhada
Largo do Jardim
3054-001 Mealhada
231 200 980
Geral: gabpresidencia@cm-mealhada.pt
Comunicação: comunicacao@cm-mealhada.pt
Educação: educacao@cm-mealhada.pt
Desporto: desporto@cm-mealhada.pt
Cultura: cultura@cm-mealhada.pt
Serviço Social: sasocial@cm-mealhada.pt
Obras Municipais: dom-das@cm-mealhada.pt
Obras Particulares: obras-particulares@cm-mealhada.pt
Águas e Saneamento: aguas@cm-mealhada.pt

Espaços Municipais

Arquivo Municipal da Mealhada
Urbanização do Choupal
3050-330 Mealhada
231 281 104
arquivo@cm-mealhada.pt

Biblioteca Municipal da Mealhada
Rua Dr. José Cerveira Lebre
3050-340 Mealhada
231 201 681
biblioteca@cm-mealhada.pt
redebm.cm-mealhada.pt

Campos de Ténis de Luso - Jorge Humberto *
Rua Doutor Cid de Oliveira
3050-248 Luso
231 939 235

Campos de Ténis Municipais da Mealhada *
Zona Desportiva da Mealhada
3050-390 Mealhada
231 205 470

Centro de Estágios de Luso *
3050-223 Luso
231 937 950

Centro de Interpretação Ambiental
Parque da Cidade
3050-356 Mealhada
231 205 389
centroambiental@cm-mealhada.pt

Cineteatro Municipal Messias
Alameda da Cidade
3050-395 Mealhada
231 209 870
teatromessias@cm-mealhada.pt

Espaço Internet Luso
Rua Emídio Navarro, 128
3050-224 Luso
231 939 432
internetluso@gmail.com

Espaço Internet Mealhada
Rua Cerveira Lebre, n.º26
3050-340 Mealhada

Espaço Inovação Mealhada
Avenida Cidade de Coimbra, n.º 51
3050-374 Mealhada
231 281 513
espacoinovacao@cm-mealhada.pt

Estádio Municipal Dr. Américo Couto*
Rua do Grupo Desportivo
3050-364 Mealhada

Loja Social "Roda Viva"
Rua do Grupo Desportivo
3050-364 Mealhada
231 281 204
rodaviva@cm-mealhada.pt

Pavilhão Municipal da Mealhada *
Zona Desportiva da Mealhada
3050-390 Mealhada
231 201 154

Pavilhão Municipal da Pampilhosa *
Rua do Rio de Cima
3050-418 Pampilhosa
231 940 764

Pavilhão Municipal de Barcouço *
Rua do Campo de Futebol
3050-094 Barcouço

Pavilhão Municipal de Casal Comba *
Rua da Quinta
3050-172 Casal Comba

Pavilhão Municipal de Luso *
Rua da Igreja
3050-263 Luso
231 939 235

Piscina Municipal de Luso *
Rua da Igreja
3050-263 Luso
231 930 846

Piscinas Municipais da Mealhada *
Zona Desportiva da Mealhada
3050-390 Mealhada
231 205 470

* desporto@cm-mealhada.pt

Posto de Turismo e Loja das 4 Maravilhas
Parque da Cidade
Av. Fonte Nova
3050-379 Mealhada
231 281 372
maravilhasmealhada@gmail.com

Posto de Turismo Luso Bussaco
Rua Emídio Navarro, 136
3050–224 Luso
231 939 133
turismolusobucaco@cm-mealhada.pt

Juntas de Freguesia

União das freguesias da Mealhada, Ventosa do Bairro e Antes
Av. Dr. Manuel Lousada, n.º17
3050-343 Mealhada
231 204 203
freguesiasmealhadaventosaantes@gmail.com
www.mealhadaventosadobairroeantes.pt

Barcouço
Largo da Junta
3050-090 Barcouço
239 914 031
jfbarcouco@gmail.com
www.jf-barcouco.pt

Casal Comba
Rua do Campo de Futebol
3050-159 Casal Comba
231 205 761
geral@freguesiadecasalcomba.pt
www.freguesiadecasalcomba.pt

Luso
Rua Emídio Navarro
3050-224 Luso
231 930 716
geral@jfluso.pt
www.jfluso.pt

Pampilhosa
Rua da Estação, n.º15
3050-443 Pampilhosa
231 949 824
jfpampilhosa@sapo.pt
www.jf-pampilhosa.pt

Vacariça
Largo Padre Dr. António Antunes Breda
3050-511 Vacariça
231 930 825
jfvacarica@sapo.pt
www.freguesiadevacarica.eu

Farmácias

Farmácia Brandão (Mealhada)	231 202 038
Farmácia do Foral (Vacariça)	231 930 611
Farmácia Ferreira do Vale (Barcouço)	239 911 220
Farmácia Lucília Ruivo (Luso)	231 930 853
Farmácia Miranda (Mealhada)	231 202 166
Farmácia Nova (Luso)	231 930 905
Farmácia Silva Campos (Pampilhosa)	231 949 225

Contactos úteis

Urgências

Piquete das Águas (Urgências)	966 796 734
Bombeiros Voluntários Mealhada	231 202 122
Bombeiros Voluntários Pampilhosa	231 949 122
Lusitaniagás - emergência 24h	800 200 157

Saúde

Centro de Saúde Mealhada	231 202 219
Hospital Misericórdia Mealhada	231 209 050
Ext. Saúde de Barcouço	239 913 825
Ext. Saúde do Luso	231 930 157
Ext. Saúde de Pampilhosa	231 948 850
Ext. Saúde de Vacariça	231 930 419
Ext. Saúde de Ventosa do Bairro	231 289 366
Cruz Vermelha (Mealhada)	964 031 454
Linha Saúde24	808 242 424

Correios

CTT- Mealhada	231 200 820

Caminhos de ferro

Estação da CP da Mealhada	707 210 220
Estação da CP da Pampilhosa	707 210 220

Lei e Justiça

GNR – Mealhada	231 202 351
Tribunal de Comarca da Mealhada	231 209 330

Educação

Agrup. de Escolas da Mealhada	231 209 640
Escola Profissional da Mealhada	231 209 920

Espaços do Cidadão

Mealhada	964 039 369
Pampilhosa	961 637 037

Museus

Museu Agrícola da Vacariça
3050-511 Vacariça
231 939 228

Museu Etnográfico da Pampilhosa
Casa Rural Quinhentista
Rua do Casal
3050-436 Pampilhosa
231 949 620 / 963 221 642
casaquinhentista@gmail.com

Museu Militar do Bussaco
Almas do Encarnadouro - Bussaco
3050-201 Luso
231 939 310
musmilbucaco@mail.exercito.pt

Termas/Fontes

Fonte de São João
Rua Emídio Navarro (EN336)
3050-902 Luso

Fonte dos Castanheiros
3050-902 Luso

Termas de Luso
Rua Álvaro Castelões
3050-230 Luso
231 937 910
geral@termasdeluso.pt

Sociedade da Água de Luso
Apartado 1
3050-902 Luso
231 937 400
sal@agualuso.pt

Património Histórico

Casino do Luso
Rua Emídio Navarro,
Alameda do Casino
3050-224 Luso
231 937 400

Convento de Santa Cruz do Bussaco
Mata Nacional do Bussaco
3050-261 Luso
231 937 000
gabpresidencia@fmb.pt

Edifício Arte Nova Farmácia Brandão
Rua Dr. Costa Simões, n.º1
3050-326 Mealhada
231 202 038

Marco Miliário da Mealhada
Largo do Município
3054-001 Mealhada
231 200 980

Obelisco
Monumento Comemorativo
da Guerra Peninsular
3050-902 Luso

Via Sacra
Mata Nacional do Bussaco
3050-261 Luso
231 937 000
gabpresidencia@fmb.pt

Natureza

Jardim Público da Pampilhosa
3050-444 Pampilhosa

Mata Nacional do Bussaco
Fundação Mata do Bussaco
3050-261 Luso
231 937 000
gabpresidencia@fmb.pt

Miradouro da Cruz Alta
Mata Nacional do Bussaco
3050-261 Luso
231 937 000
gabpresidencia@fmb.pt

Miradouro do Moinho de Sula
Rua do Moinho (EN 234)
3050 Mealhada

Parque da Cidade
3054-001 Mealhada

Parque do Lago
3050-902 Luso

Parque dos Moinhos de Lograssol
3050-504 Vacariça

Hotéis

Alegre Hotel ***
Rua Emidio Navarro n.º2
3050-224 Luso
231 930 256
geral@alegrehotels.com

Grande Hotel do Luso ****
Rua Dr. Cid de Oliveira n.º86
3050-210 Luso
231 937 937
info@hoteluso.com

Hotel Central **
Rua Emidio Navarro n.º20
3050-224 Luso
231 939 254
geral@hotelcentral-luso.com

Hotel Éden ***
Av. Emídio Navarro n.º34
3050-224 Luso
231 930 191
geral@hoteleden.pt

Hotel Mansão Fátima **
Lameira de São Geraldo
3050-502 Vacariça
231 939 189
mansao.fatima@gmail.com

Hotel Oásis **
Av. da Floresta n.º39
3050-347 Mealhada
231 202 081
ruijoseneves@gmail.com

Hotel Portagem Bairrada Center***
Rua de São Domingues, nº 20
3050-983 Mealhada
231 209 880
portagem.bairradacenter@gmail.com

Hotel Quinta dos Três Pinheiros ***
Estrada Nacional nº1 - Sernadelo
3050-382 Mealhada
231 202 391
geral@trespinheiros.com

Inatel Luso
Rua Dr. Costa Simões n.º2
3050-226 Luso
231 930 358/68/78
inatel.luso@inatel.pt

Palace Hotel do Bussaco *****
Mata do Bussaco
3050-261 Luso
231 937 970
bussaco@almeidahotels.pt

Vinyl M Hotel ***
Rua S. Domingos
3050-183 Mealhada
231 209 200
geral@vinylmhotel.com

Alojamento Local

Albergue de Peregrinos e Residencial Hilário
Av. da Restauração nº 30
3050-382 Mealhada
231 202 117
reshilario@gmail.com

Cantinho
Rua do Forno
3050-269 Luso
914 228 362
cantinhoalojamentolocal@gmail.com

Hospedaria Imperial
Rua Emídio Navarro n.º25
3050-224 Luso
231 937 570
resindecialimperial@sapo.pt

Motel Príncipe Encantado
Estra Nacional n.º 1, km 204
3050-131 Casal Comba
231 949 889
geral@motelprincipeencantado.com

Pinho Verde
Ponte de Viadores
3050-184 Casal Comba
231 203 106

Residencial Regional
Rua Dr.Lúcio P. Abranches
3050-249 Luso
231 939 272

Residencial Choupal
Largo Manuel Alves
(Poeta Cavador) nº1
3050-245 Luso
231 939 628
residencialchoupal@sapo.pt

Rosa Biscoito Suites
Alameda do Casino
3050-224 Luso
936 585 386
info@rosabiscoito.pt

Turismo em Espaço Rural

Casas do Bussaco
Mata Nacional do Bussaco
3050-261 Luso
231 937 000
turismo@fmb.pt

Quinta de Lograssol
Rua Joaquim Luís Alves de Melo - Lograssol
3050-504 Vacariça
231 939 145
geral@quintadelograssol.pt

Vila Aurora
Rua Barbosa Collen
3050-243 Luso
231 930 191
vilaaurora@vilaaurora.com

Campismo

Parque de Campismo do Luso
Quinta do Vale do Jorge Sn
3050-242 Luso
231 107 551
parquecampismoluso@gmail.com

Turismo de Habitação

Quinta do Carvalhinho
Largo Dr. Henrique Navega, n.º1
3050-580 Ventosa do Bairro
231 289 343
geral@quintadocarvalhinho.pt

Vila Duparchy
Rua José Duarte Figueiredo n.º148
3050-235 Luso
231 930 790
look@viladuparchy.com

Rei dos Leitões
SINCE 1947 DESDE

MEA JAZZ

2º FESTIVAL DE JAZZ DA MEALHADA

Agenda on-line

Depois de ler esta agenda, coloque-a no papelão para a sua reciclagem. *Vamos cuidar do ambiente!*

7-8 SETEMBRO

Município de Mealhada

CM-MEALHADA.PT

SIGA-NOS NO APP