Feira do Município da Mealhada

FESTAME

junho 18
n.º 152

Mealhada
agenda municipal

DESTAQUE
Festame Catrapim
› pág. 3>6

OUTROS EVENTOS
Dia da Criança
Marchas Populares
› pág. 14 e 15

DISTRIBUIÇÃO GRATUITA

infomail

Agenda on-line

EDITORIAL

Chegou aquela algura do ano em que nos permitimos descontrair um pouco e celebrar o nosso município. Com a Festame - Feira do Município da Mealhada, procuramos potenciar a economia local, mas também encontramos amigos, divertimo-nos. Temos acesso a espetáculos de nível nacional e internacional de forma gratuita, celebramos as nossas tradições, coletividades e gastronomia. Esperamos que esta edição seja um sucesso nas suas diversas áreas.

Permitam-me chamar a atenção também para a segunda edição do Catrapim, um festival de artes para crianças que a Fundação da Mata do Bussaco e a Câmara da Mealhada realizam, pelo segundo ano consecutivo, na Mata Nacional do Bussaco, oferecendo ao público um programa que apela à consciência ambiental e que promete agradar a toda a família.

Presidente da Câmara Municipal da Mealhada
Rui Marqueiro

- Destaque
- Teatro
- Exposições e Conferências
- Música e Dança
- Desporto
- Oficinas e Ambiente
- Bibliotecas
- Outros Eventos
- Cinema

JUNHO 2018

Agenda Municipal n.º152

Capa: Festame 2018

S		04	11	18	25
T		05	12	19	26
Q		06	13	20	27
Q		07	14	21	28
S	01	08	15	22	29
S	**02**	**09**	**16**	**23**	**30**
D	**03**	**10**	**17**	**24**	

10 Dia de Portugal

FICHA TÉCNICA

Edição e Design Gráfico
Câmara Municipal da Mealhada

Impressão
Empresa Diário do Porto, Lda

Tiragem
3500 exemplares

Periodicidade
Mensal

Depósito Legal
422593/17

DIVULGAÇÃO

A informação deve ser enviada **até dia 10 de cada mês**
para o e-mail comunicacao@cm-mealhada.pt
ou para a seguinte morada:

Câmara Municipal da Mealhada
Agenda Municipal da Mealhada
Largo do Jardim
3054-001 Mealhada

FESTAME 2018

8 a 16 de junho

Complexo Desportivo da Mealhada

A Feira do Município da Mealhada volta a ser um ponto de encontro entre os mealhadenses e com a região. O certame congrega exposição comercial, industrial e agrícola, setor de tasquinhas, street food, área infantil e animação, este ano, com três palcos: Palco Rei dos Leitões, por onde passarão nomes como **Fafá de Belém**, **Matias Damásio** e **Diogo Piçarra**, Palco Santander, por onde atuarão as coletividades, e Palco Grande Hotel do Luso, dedicado ao karaoke.

€ Gratuito / comunicacao@cm-mealhada.pt

PROGRAMA

8 JUNHO – SEXTA

18h00 - Abertura da FESTAME - Animação de rua
18h15 – Pequenos Artistas da Expressão Musical
19h30 – Lyra Barcoucense – desfile
Palco Rei dos Leitões

21h30 – Be-dom

22h30 – Paulo Sousa

00h00 – DJ Oskar
Palco Grande Hotel do Luso
00h00 - Karaoke

9 JUNHO - SÁBADO

16h00 – Abertura da FESTAME - Animação de rua
Palco Santander
16h15 - Rancho Infantil de Ventosa do Bairro
18h30 - Oficina de Música EB 2 Mealhada
19h00 – Escola de Samba Real Imperatriz
20h00 – Desfile de claques e Gala de entrega de prémios das Escolíadas Glicínias Plaza
Palco Rei dos Leitões

22h30 – Diogo Piçarra

00h00 – DJ Tom Enzy
Palco Grande Hotel do Luso
00h00 - Karaoke

10 JUNHO – DOMINGO
09h00 - Caminhada Solidária Liga Portuguesa Contra o Cancro
10h00 - Prova de Atletismo "3 Milhas de Mealhada"
16h00 – Abertura da FESTAME - Animação de rua
Palco Santander
16h00 – Tuna da Universidade Sénior da Cades
17h00– Escola de Música da Mealhada
18h30 – Filarmónica Pampilhosense
19h30 - Grupo Regional Pampilhosa do Botão
20h30- GEDEPA
21h00 – Escola de samba Sócios da Mangueira – desfile
Palco Rei dos Leitões
22h00 – Fafá de Belém
00h00 - DJ É.Nois
Palco Grande Hotel do Luso
00h00 - Karaoke

11 JUNHO – SEGUNDA
18h00 – Abertura da FESTAME - Animação de rua
Palco Santander
20h00 – CA7s
21h00 – Grupo de Cavaquinhos da Vimieira
Palco Rei dos Leitões
22h00 – Concurso de Bandas
00h00 – DJ Xano Cavaleiro

12 JUNHO - TERÇA
18h00 – Abertura da FESTAME - Animação de rua
Palco Santander
21h00 – Grupo Folclórico e Etnográfico da Vimieira
Palco Rei dos Leitões
22h00 – AIRBAG
23h00 - PAMA
00h00 – DJ Nuno Neves

13 JUNHO - QUARTA
18h00 – Abertura da FESTAME - Animação de rua
19h00 – Grande Prémio Auto Macedo
Palco Santander
19h00 – Coro Juvenil da Escola Básica N.º 2 da Mealhada
21h00 – Rancho Folclórico e Etnográfico de São João de Casal Comba
Palco Rei dos Leitões
22h00 –Átoa
00h00 – DJ Nuno Piolho

14 JUNHO – QUINTA
18h00 – Abertura da FESTAME - Animação de rua
Palco Santander
16h00 – Fun Zone – Rússia – Arábia Saudita
19h00 – Grande Prémio Auto Macedo (Qualificações)
20h30 – Grupo de Cantares da Associação de Aposentados da Bairrada
21h15 – Desfile de Moda Zala
Palco Rei dos Leitões
22h00 – Rui Drumond
00h00 – DJ David Silva

15 JUNHO - SEXTA
18h00 - Abertura da FESTAME - Animação de rua
Palco Santander
13h00 – Fun zone -Egito - Uruguai
16h00 – Fun zone -Marrocos - Irão
19h00 – Grande Prémio Auto Macedo
19h00 – Fun zone -Portugal – Espanha
Palco Rei dos Leitões
21h30 – Rouxinol Faduncho
22h30 – Cuca Roseta
00h00 – DJ Bodysoul
Palco Grande Hotel do Luso
00h00 - Karaoke

16 JUNHO – SÁBADO
16h00 - Abertura da FESTAME - Animação de rua
Palco Santander
11h00 – Fun zone -França - Austrália
14h00 – Fun zone -Argentina - Islândia
16h00 - Grupo Coral Magister
17h00 – Batuque – desfile pelo recinto da feira
17h00– Fun Zone – Perú - Dinamarca
19h00 –Grande Prémio Auto Macedo (Final)
19h00 – DWH-DANCE WITH HEART
20h00 – Fun Zone – Croácia- Nigéria
Palco Rei dos Leitões
22h00 – Matias Damásio
00h00 – DJ Double Grooves
Palco Grande Hotel do Luso
00h00 - Karaoke

ENTRADAS GRATUITAS TODOS OS DIAS

TEATRO

CATRAPIM 2018

Festival de Artes para Crianças

23 e 24 junho | 15h - 19h

Mata Nacional do Bussaco

Vem aí a 2ª edição do Catrapim - Festival de Artes para Crianças, nos dias 23 e 24 de junho, na Mata Nacional do Bussaco (Luso, Mealhada), com espetáculos de teatro, música, marionetas, showcooking, malabarismo, entre outras artes.
São 4 horas por dia de animação em nove palcos espalhados pela floresta. Um programa que apela à consciência ambiental.
Segundo a organização, esta é uma iniciativa que promete agradar a toda a família e que também tem uma componente educativa e de sensibilização ambiental, em que a limpeza da floresta, a preservação da água e a proteção do meio ambiente são as mensagens importantes a reter.
Cada criança participante terá um passaporte ambiental, que terá de ser carimbado pelo 'staff' do Catrapim, de modo a permitir a livre circulação entre os vários palcos. Para obter o carimbo, as crianças terão de saber separar o lixo, praticar uma boa ação ambiental ou responder a questões sobre boas práticas ambientais. Cada criança terá ainda direito a um cantil gratuito, que pode encher de água em vários locais, no âmbito de uma parceria com a Águas do Centro Litoral. Os mais pequenos vão poder contar com a ajuda preciosa das mascotes da Mata, que pretendem representar a fauna e flora do Bussaco: um esquilo e um medronho.

€ Gratuito (exceto a veículos motorizados) / comunicacao@fmb.pt

UM SONHO NA MATA

16 junho | 15h - 17h

Cineteatro Municipal Messias

O Jardim de Infância de Santana apresenta o espetáculo "Um sonho na Mata", criado a partir de peças de William Shakespeare, "Sonho de uma Noite de verão" (versão Carlos Carvalheiro) e de Lídia Dias e Milene Matos "Duendes na Mata do Bussaco". Sinopse: Um grupo de escuteiros chega à Mata do Bussaco para acantonar. Cai a noite e tudo pode acontecer...como num sonho!

€ 3€ / jisantana@jardiminfanciasantana.pt

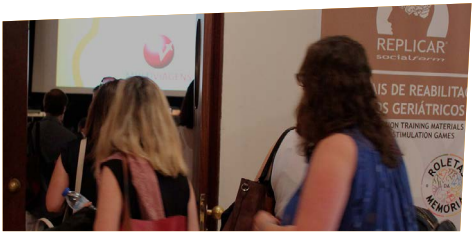

II CONGRESSO INTERNACIONAL DE GERIATRIA

22 junho

Cineteatro Municipal Messias

O II Congresso Internacional de Geriatria e Saúde Mental está agendado para o dia 22 de Junho de 2018, no CineTeatro Messias. Dentro da área de Geriatria e Saúde Mental, serão abordadas as temáticas: terapias não farmacológicas, programas de intervenção em geriatria e em saúde mental. Será um espaço de reflexão que irá reunir profissionais qualificados nas temáticas, bem como divulgar projetos inovadores no âmbito do envelhecimento saudável e saúde mental.

€ 45€>55€ / replicar-congress.org

INFLUÊNCIA DOS CARMELITAS DESCALÇOS

1 a 30 junho

Cineteatro Municipal Messias

A exposição "Influência dos Carmelitas Descalços na Construção da Mata Nacional do Bussaco" está patente ao público, no Cineteatro Municipal Messias, de quarta-feira a domingo, das 15h às 22h. Esta exposição mostra como foi determinante a ação daquela Ordem religiosa, que fez da serra do Bussaco o seu deserto / refúgio, deixando a sua marca, nomeadamente na edificação da única Via-Sacra no mundo réplica da existente em Jerusalém.

€ Gratuito / comunicacao@fmb.pt

CONCERTOS DE ENCERRAMENTO
da eb2,3 da Mealhada
2 junho | 21h
Cineteatro Municipal Messias

No âmbito do Encerramento do Ano Letivo e da disciplina de Educação Musical vai realizar-se o Concerto de Encerramento, no dia 2 de junho, pelas 21h, no Cineteatro Messias. As atividades foram planificadas para que os alunos demonstrem os seus conhecimentos, o trabalho realizado ao longo do ano letivo e a sua performance musical nas áreas da prática vocal e execução instrumental.

91 30 52 538

AUDIÇÃO FINAL DO ANO LETIVO 2017/2018
29 junho | 21h
Cineteatro Municipal Messias

Afirmando-se no panorama cultural e artístico desde 2012, a Escola de Música da Mealhada orgulha-se do seu percurso, cujo trabalho tem vindo a dar bons frutos junto de crianças, jovens e adultos que integram a aprendizagem musical. A Escola agradece a confiança de um número cada vez mais elevado de alunos, não apenas da Mealhada, como de concelhos vizinhos.

€ 2€ / escolamusicamealhada@gmail.com

SARAU DE BALLET HCM ACADEMIA DE DANÇA
30 junho | 16h30
Cineteatro Municipal Messias

Aladino, através da magia, da seda dos lenços de cores diversas e do misterioso génio da lâmpada será apresentada pela Academia de Dança do HCM. Entre destinos e jardins encantados, demonstrando a cruel estratificação das classes e avareza, Aladino e Jasmine encantam-nos, sobrevoando o lindíssimo médio oriente, num enigmático tapete voador.

geral@hcmealhada.pt

3 MILHAS DA MEALHADA

10 junho | 10h
Mealhada

O dia de Portugal é assinalado, como habitualmente, com a prova de atletismo 3 Milhas da Mealhada, que percorrerá as principais ruas da cidade da Mealhada.

€ Gratuito / desporto@cm-mealhada.pt | 231 205 470

CAMINHADA SOLIDÁRIA LPCC

10 junho | 9h30
Mealhada

A Liga Portuguesa contra o Cancro realiza a habitual caminhada, num percurso que leva centenas de pessoas pelas principais ruas da cidade.

€ 5€ / voluntariado.nrc@ligacontracancro.pt | 962 453 714

BASQUETEBOL

15, 16 e 17 junho
Pavilhão de Ventosa do Bairro

Apuramento de Campeão Nacional Basquetebol Feminino Sub 14

NATAÇÃO

16 e 17 junho
Piscinas Municipais de Mealhada

Torneio Preparação Natação Pura

TÉNIS

23 e 24 junho
Campo de Ténis Jorge Humberto

6º Torneio de Veteranos O Castiço

€ Gratuito / desporto@cm-mealhada.pt | 231 205 470

TARDES ALTAMBIENTE

junho | 14h30-16h30
Centro de Interpretação Ambiental

6 junho
Ambiente em glória
Desafio de equipas com questões sobre o meio ambiente.

13 junho
Rotina verde
Jogos de sensibilização que abordam temas ambientais.

20 junho
Verão à vista
Jogos de sensibilização que abordam problemáticas ambientais associadas a esta época.

€ Gratuito / Escolas, ATL, IPSS e Associações
centroambiental@cm-mealhada.pt | 231 205 389

CENTRO DE INTERPRETAÇÃO AMBIENTAL
PARQUE DA CIDADE

1 a 8 junho

Exposição de trabalhos e fotografias da "Rota pela Floresta"

€ Gratuito

ROTA PELA FLORESTA
Eco-Escolas

VERÃO ALTAMBIENTE

25 a 29 junho *
Centro de Interpretação Ambiental

Atividades para as férias de Verão - Oficinas de reutilização, jogos educativos, histórias infantis, desafios de equipas e muito mais.
* Prolonga-se em julho, agosto e setembro

€ Gratuito
centroambiental@cm-mealhada.pt | 231 205 389

ESTE MÊS ASSINALAMOS...

junho | 9h-17h
Centro de Interpretação Ambiental

Efemérides assinaladas com várias atividades.
1 | Dia da Criança e do Sobreiro
5 | Dia Mundial do Ambiente
8 | Dia Mundial dos Oceanos

centroambiental@cm-mealhada.pt | 231 205 389

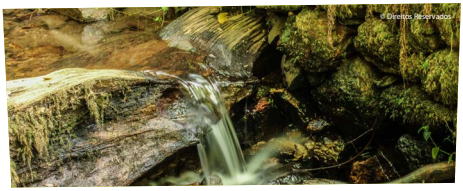

DOMINGOS NO BUSSACO

17 junho| 10h
Mata Nacional do Bussaco

"As águas da Mata Nacional do Bussaco"- A Mata do Bussaco possui água em ambundância, subterrânea e superficial, o que propicia o desenvolvimento de uma vegetação vasta e diversificada. Através da caminhada, os participantes poderão descobrir os reservatórios e linhas de água que percorrem a Mata até ao Luso.

€ 5€ / setoreducativo@fmb.pt | 231 937 000
Inscrições obrigatórias e limitadas até 14 junho às 18h

BUSSACO AO LUAR

29 junho| 21h
Mata Nacional do Bussaco

Acompanhados pelo esplendor e plenitude da Lua, venha descobrir as histórias e as estórias, num percurso de 2 horas em direção ao ponto mais alto da Mata.

Duração: aproximadamente 2 horas
Local de encontro: esplanada da mata
Dificuldade: média

€ 5€ / atividades@fmb.pt | 231 937 000
Inscrições obrigatórias e limitadas até 27 junho às 18h

CAMINHADA NA MATA

junho| 10h
Mata Nacional do Bussaco

Caminhadas orientadas para grupos e famílias
2 junho - Património Edificado
10 junho - Património Natural
16 junho - Património Edificado
30 junho - Património Natural

€ 5€ / atividades@fmb.pt (obrigatório e limitado)

TRILHOS TEMÁTICOS

junho
Mata Nacional do Bussaco

Venha descobrir a riqueza da Mata nos diversos trilhos.
Trilho Floresta Relíquia
Trilho da Água
Trilho Militar
Trilho Via-Sacra

€ 7€ (por participante, para grupos superiores a 15 pessoas)
atividades@fmb.pt (obrigatório e limitado)

jogos

VIVER A LER, VIVER A BRINCAR!

junho

Biblioteca Municipal da Mealhada

Se não tem pernas para jogar à macaca, tem mãos para jogar ao loto!
Os anos passam e todos gostamos de brincar e recordar o encanto dos divertidos momentos da infância; as gargalhadas, os sorrisos e as memórias provocados pelos jogos.
Na Biblioteca Municipal temos muitas recordações, brincadeiras e jogos guardados, destinados ao público sénior.
Visite-nos e venha descobrir os jogos que temos para si...

€ Gratuita / Público sénior / biblioteca@cm-mealhada.pt | 231 201 681 - Atividade realizada por marcação prévia

hora do conto

ALEX E O RATINHO DE CORDA

junho

Biblioteca Municipal da Mealhada

Para Alex os dias não são fáceis, quando vai à cozinha é corrido à vassourada. Por sua vez William, um ratinho de corda, recebe mimos e dorme numa almofada fofa no quarto de Anita. Mas nem tudo é perfeito para William, para se mover têm que lhe dar corda.

Atividade realizada por marcação prévia
€ Gratuito / Crianças do pré-escolar
biblioteca@cm-mealhada.pt | 231 201 681

hora do conto

ADEUS, PEÚGAS

junho

Biblioteca Municipal da Mealhada

O protagonista da nossa história tem um coelho-anão que se chama Peúgas. Ele considera-o um verdadeiro zero à esquerda porque é gordito e molengão. Este não é o melhor amigo com que sonhou e decide abandoná-lo na floresta. Será que vai mudar de ideias?

Atividade realizada por marcação prévia
€ Gratuito / Crianças do 1º CEB
biblioteca@cm-mealhada.pt | 231 201 681

hora do conto

A SARA TEM UM GRANDE CORAÇÃO

junho

BiblioMealhada

"A Sara sabia que teria de carregar o seu coração para sempre. Só queria que não fosse tão grande. Uma história mágica sobre uma menina que procura a amizade e o amor. Acompanha a Sara na sua viagem e deixa-te levar pelo teu coração."

Atividade realizada por marcação prévia

€ Gratuito / Crianças do 1º CEB

biblioteca@cm-mealhada.pt | 231 201 681

hora do conto

A HORTA DO SIMÃO

junho

BiblioMealhada

Todos os anos o coelho Simão planta muitas cenouras. Desta vez, um vizinho sugeriu-lhe que plantasse alfaces, outro tomates, outro beringelas... a horta encheu-se de agricultores muito especiais: o urso, a galinha, a cabra, a porca, a raposa...

Atividade realizada por marcação prévia

€ Gratuito / Crianças do pré-escolar e creche

biblioteca@cm-mealhada.pt | 231 201 681

bibliotempo

MARIANA E A MISSÃO PRIMAVERA

junho

BiblioMealhada

Com a chegada da primavera, o avô da Mariana decide fazer uma viagem. À sua neta vai confiar uma missão muito importante e especial: A Missão Primavera!
Estará a Mariana à altura dessa missão?

€ Gratuita / Público sénior / biblioteca@cm-mealhada.pt | 231 201 681 - Atividade realizada por marcação prévia

HORÁRIOS

Semana A

1 junho / 13 a 15 junho / 27 a 29 junho

Quarta-feira
CAPP 10h30-12h15
Sernadelo 15h-16h15

Quinta-feira
Carqueijo 10h-11h
Barcouço 14h-16h15

Sexta-feira
CAPP 10h30-12h15
Casal Comba 14h-16h45

Semana B

6 a 8 junho / 20 a 22 junho

Quarta-feira
Sargento-Mor 10h-10h45
Canedo 11h-12h15
Casal Comba 14h-16h45

Quinta-feira
Quinta do Valongo 10h-11h
Vacariça 11h15-12h15
Barcouço 14h-16h15

Sexta-feira
Antes 10h-11h
Ventosa do Bairro 11h15-12h15
Pampilhosa 14h-16h15

DIA DA CRIANÇA

1 junho | 9h>17h
Parque da Cidade I Mealhada

A Câmara Municipal da Mealhada assinala o Dia da Criança com diversas atividades ao ar livre, no Parque da Cidade. Jogos, oficinas, insufláveis, sessões de leitura, música e teatro são algumas das atividades propostas para os mais os mais novos.

€ Gratuito / educacao@cm-mealhada.pt

TEATRO NA FLORESTA

2 junho | 15h>17h
Villa Maria | Pampilhosa

Passe uma tarde em família em plena natureza, assistindo a uma encenação direcionado ao público mais jovem, que irá ensinar de uma forma divertida como respeitar a natureza, com a companhia Oficina de Teatro do Cértima.

€ 6€ / geral@livingplace.pt | 961 750 028

SOPA COM ESTRELAS

2 junho | 20h30 > 21h30
Pampilhosa

Desfrute do Pôr do Sol na Natureza e aproveite para comer uma sopa ao ar livre, respirar o ar puro, ver as estrelas, ouvir os sons noturnos, conviver e relaxar num ambiente tranquilo.

€ 3€ / geral@livingplace.pt | 961 750 028

NO PALCO COM O GASPAR E A INÊS

8 junho | 10h
Cineteatro Municipal Messias

As três turmas das Escolas EB1 de Barcouço, EB1 da Mealhada e EB1 da Pampilhosa sobem ao Palco do Cineteatro Messias para apresentar à comunidade o trabalho desenvolvido ao longo do ano letivo, no âmbito do programa de Educação e Empreendedorismo no 1º CEB.

€ Gratuito

NA CAIS PHARMA

Com Patrícia Espírito Santo
20 junho | 17h>18h30
Cais Pharma I Mealhada

Enfermeira e Terapeuta Integrativa a Patrícia Espírito Santo virá desvendar um pouco das maravilhas da Aromaterapia.

€ Gratuito / caispharma@outlook.pt | 964 631 146

ROTA DAS FONTES DA PAMPILHOSA

10 junho | 14h30>18h
Pampilhosa

A Rota das Fontes realiza-se numa paisagem predominantemente agrícola, tendo como motivo despertar o interesse para a beleza dos fontanários públicos, que em tempos tiveram uma forte importância no desenvolvimento local e que hoje fazem parte de uma riqueza patrimonial da Junta de Freguesia de Pampilhosa e Município da Mealhada.

€ 5€>10€ / geral@livingplace.pt | 961 750 028

MARCHAS POPULARES

29 junho
Mealhada

O setor de Ação Social da Câmara Municipal da Mealhada e a Rede Social organizam o XIV Encontro Interinstitucional, com o desfile de Marchas Populares, que conta com a participação das Instituições Particulares de Solidariedade Social.

€ Gratuito / sasocial@cm-mealhada.pt

VINGADORES: GUERRA DO INFINITO

1 e 3 junho

Género: Ação, Aventura
De: Joss Whedon, Anthony Russo, Joe Russo
Com: Robert Downey Jr., Chris Evans, Scarlett Johansson
Classificação: M12
Preço: 4.5€ (1) - 3€ (2)

No momento em que aparece um inesperado inimigo que ameaça a segurança global, Nick Fury, o Diretor da agência internacional que assegura a paz mundial conhecida como S.H.I.E.L.D, vê-se na necessidade de recrutar uma equipa capaz de salvar o planeta do desastre iminente.

O EXTERMINADOR IMPLACÁVEL 2 3D

8, 9 e 10 junho

Género: Ação, Fição
De: James Cameron
Com: Arnold Schwarzenegger, Linda Hamilton, Edward Furlong
Classificação: M12
Preço: 5.5€ (1) - 4€ (2)

O jovem John Connor, a chave para a vitória da civilização sobre uma rebelião de robôs do futuro, é o alvo do T-1000, um exterminador que muda de forma e que foi enviado do futuro para matá-lo. Outro exterminador, o renovado T-800, foi enviado de volta para proteger o menino.

DEADPOOL 2

15, 16 e 17 junho

Género: Ação, Aventura
De: David Leitch
Com: Ryan Reynolds, Josh Brolin, Zazie Beetz
Classificação: M12
Preço: 4.5€ (1) - 3€ (2)

Quando um super soldado chega numa missão assassina, Deadpool é forçado a pensar na amizade, família e o que realmente significa ser um herói, tudo isso enquanto dá cabo de 50 sombras de tudo o que mexe. Porque, às vezes, para fazer o que está correto, é preciso jogar sujo.

HAN SOLO; UMA HISTÓRIA DE STAR WARS
22, 23 e 24 junho

Género: Aventura
De: Ron Howard
Com: Alden Ehrenreich, Woody Harrelson, Emilia Clarke
Classificação: M12
Preço: 4.5€ (1) - 3€ (2)

Depois de uma série de aventuras perigosas no submundo do crime, Han Solo faz amizade com o co-piloto Chewbacca e conhece o jogador com má reputação Lando Calrissian, numa jornada que irá definir o caminho de um dos heróis mais improváveis da saga Star Wars.

MUNDO JURÁSSICO: REINO CAÍDO
30 junho e 1 julho

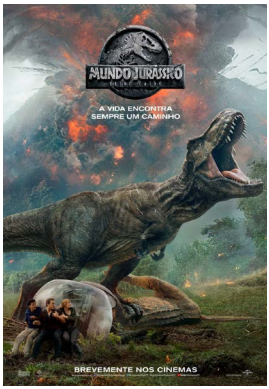

Género: Ação, Aventura
De: Juan Antonio Bayona
Com: Chris Pratt, Bryce Dallas Howard
Classificação: M12
Preço: 4.5€ (1) - 3€ (2)

Owen e Claire retornam à ilha Nublar para salvar os dinossauros restantes de um vulcão que está prestes a entrar em erupção. Eles encontram novas e aterrorizantes raças de dinossauros gigantes ao descobrir uma conspiração que ameaça todo o planeta.

(1) Adultos 6ª, Sáb. e Dom. (tarde)
(2) Estudantes/Crianças até 12 anos / Dom. (noite)

Tome nota!

A sessão de segunda-feira foi suprimida.
O preço do bilhete de domingo à noite é de 3€.

Contactos Telf: 231 209 870 | E-mail: teatromessias@cm-mealhada.pt
Horário
Sessões 6ª e Sáb. | 21h30 Dom. | 16h e 21h30
Bilheteira e funcionamento 4ª e 5ª | 15h-21h - 6ª, Sáb e Dom. | 15h-22h

Restaurantes

A Regional
Rua Dr. Lúcio Pais Abranches
3050-249 Luso
231 939 272

Amigos D'Alex
Rua Pe. Dr. António Antunes Breda
3050-327 Mealhada
231 400 146
joaoapsoares@hotmail.com

Churrasqueira A Capoeira
Rua Central n.º 13
3050-089 Barcouço
239 913 318
acapoeiradebarcouco@gmail.com

Churrasqueira Rocha 4M
Travessa da Churrasqueira
3050-352 Mealhada
231 202 357
rocha@churrasqueirarocha.com

Couceiro dos Leitões
Av. Cidade de Coimbra n.º177
3050-374 Mealhada
231 202 098
restaurantecouceiro@hotmail.com

Aristotempero
Rua Ponte de Viadores
3050-184 Mealhada
231 070 385
aristotempero@gmail.com

Floresta dos Leitões
Avenida Restauração, n.º 87
3050-347 Mealhada
231 202 025
florestadosleitoes@gmail.com

Fogo no Chão
Rua da Feira, Santa Luzia
3050-106 Barcouço
239 912 491

Hilário 4M
Av. da Restauração nº 30
3050-382 Mealhada
231 202 117
reshilario@gmail.com

La Toscana
Rua Dr. Costa Simões, n.º54
3050-326 Mealhada
231 204 789
lili.silva0019@gmail.com

Licínio
Av.Cidade de Coimbra n.º96/100
3050-374 Mealhada
231 202 061
restaurantelicinio@gmail.com

Lourenços
Ed. Oasis, Av Emídio Navarro, Lj 3
3050-228 Luso
231 939 474
teresa_moura@live.com.pt

Manuel Júlio
Largo da Feira - St. Luzia
3050-106 Barcouço
239 913 512
geral@manueljulio.pt

Meta dos Leitões 4M
Av. da Restauração
3050-382 Mealhada
231 209 540
casadesarmento@gmail.com

NelsonFT Simões dos Leitões 4M
Av. da Restauração n.º2
3050-382 Mealhada
231 202 031
geral@nelsonftdosleitoes.pt

Nova Bairradina dos Leitões
Av. Cidade de Coimbra, n.º 101
3050-374 Mealhada
231 202 546
novabairradina@gmail.com

O Calvário
Rua do Calvário, n.º 36
3050-112 Barcouço
239 911 132
patricia.melo@sapo.pt

O Cantinho
Av. da Floresta n.º 117
3050-347 Mealhada
231 202 758
albertomelo@sapo.pt

O Castiço 4M
Av. Cidade de Coimbra n.º95
3050-374 Mealhada
231 202 941
restauranteocastico@gmail.com

O Cesteiro
Rua Monsenhor Raul Mira, n.º 78
3050-282 Luso
231 939 360
restaurante_cesteiro@hotmail.com

O Escondidinho
Rua Principal, nº15 - Cavaleiros
3050-100 Barcouço
239 913 612

O Lampião
Rua S. Pedro, n.º12
3050-017 Antes
231 289 393
cafe.o.lampiao@gmail.com

O Leitãozinho
Estrada Nacional n.º 1, Santa Luzia
3050-106 Barcouço
239 918 110
oleitaozinho@sapo.pt

O Manel
EN 234, Lameira de S. Geraldo
3050-327 Vacariça
231 939 421
restauranteomanel@hotmail.com

O Rei da Brasa
Av. Doutor Manuel Louzada, Lt 5
3050-343 Mealhada
231 204 012
moais.fr@hotmail.com

O Sítio
Estrada Nacional Nº1
3050-382 Mealhada
231 205 188
caferestauranteositio@gmail.com

O Típico da Bairrada 4M
Rua da Fonte nº 1
3050-382 Mealhada
231 202 206
antonioflores@sapo.pt

O Vitor
EN nº1 - Carqueijo
3050-131 Mealhada
239 911 745
restauranteovitor@hotmail.com

Oásis 4M
Av. da Floresta n.º39
3050-347 Mealhada
231 202 081
ruijoseneves@gmail.com

Octávio dos Leitões 4M
Rua da Fonte Velha, nº5
3050-566 Ventosa do Bairro
231 289 125
geral@restauranteoctaviodosleitoes.com

4M Restaurantes 4 Maravilhas

Palace Hotel do Bussaco
Mata do Bussaco
3050-261 Luso
231 937 970
bussacopalace@themahotels.pt

Pátio da Casqueira
Rua Central n.º 110
3050-098 Barcouço
239 911 556
geral@patiodacasqueira.com

Pedra de Sal
Rua Francisco António Dinis n.º33
3050-239 Luso
231 939 405
restaurantepedradesal@gmail.com

Pedro dos Leitões 4M
Rua Álvaro Pedro, nº1
3050-382 Sernadelo
231 209 950
restaurante@pedrodosleitoes.com

Pic Nic 4M
Av. da Restauração n.º61
3050-347 Mealhada
231 202 343
restaurantepic-nic@hotmail.com

Portagem dos Leitões 4M
Rua de São Domingos 20
3050-183 Casal Comba
919 384 614
portagem.bairradacenter@gmail.com

Quinta dos Três Pinheiros 4M
Av. da Restauração - Sernadelo
3050-382 Mealhada
231 202 391
geral@trespinheiros.com

Rei dos Leitões 4M
Av. da Restauração nº 17
3050-382 Mealhada
231 202 093
reidosleitoes@sapo.pt

Restaurante 5 Pinheiros
Rua Sto. António nº 92
3050-456 Pampilhosa
231 402 458
5pinheiros.2016@gmail.com

Restaurante "A Prova dos Novos"
Jardim Público da Pampilhosa
3050-444 Pampilhosa
231 209 920
epvl.mealhada@epm.edu.pt

Taberna do Burriqueiro
Rua Emídio Navarro
3050-224 Luso
231 930 249

Tás Ca Larica 4M
Rua Dr. José Cerveira Lebre, n.º7
3050-340 Mealhada
231 204 039
pjuliocosta@gmail.com

Snack-Bares

A Paula
Rua Vasco da Gama, Nº2 Lote 22
3050-009 Mealhada
231 404 728
marisqueiraapaula@gmail.com

O Canecão
Rua Emídio Navarro, n.º 6
3050-225 IUSO
231 401 275
967 659 515

Cozinha Aromática
Urb. Qta. Da Nora, Lt 11, Lj 22
3050-378 Mealhada
231 024 199
cozinhaaromatica@hotmail.com

Esplanada Jardim 4M
Largo do Jardim
3050-242 Mealhada
931 615 440
esplanada.jardim@gmail.com

Estrela da Noite
Rua da Ponte N.º 13
3050-569 Ventosa do Bairro
estreladanoite@sapo.pt

Kate-Kero
Rua Dr. Paulo Falcão n.º77
3050-357 Mealhada
231 202 790

Metinha I
Rua Dr. Costa Simões
3050-326 Mealhada
231 203 265

O Marino
Rua Pe. Dr. António Antunes Breda
3050-327 Mealhada
231 202 933

O Tino
Rua Fialho de Almeida, Lote 25
3050-413 Pampilhosa
960 031 496

O Vaz
Dr. José Cerveira Lebre n.º60/62
3050-340 Mealhada
231 202 085

Ponto 3
Av. Com. Messias Baptista, n.º 90
3050-361 Mealhada
231 202 939

Tony
Rua D. Marinha de Moura Pimenta
3050-241 Luso
231 939 354
restaurantetony@gmail.com

Outros

A Padaria - Barcouço
Rua Central n.º 13
3050-089 Barcouço
239 913 318

Caprichos Celestiais
Largo da Feira, Sta. Luzia
3050-106 Barcouço
239 914 007

Maria Manuela
Rua Aurora do Rosário
3050-505 Vacariça
231 939 155

Metinha II
Rua da Estação
3050-443 Pampilhosa
231 949 917

Rosa Biscoito Casino
Alameda do Casino
3050-224 Luso
936 585 386
info@rosabiscoito.pt

Trigal
Rua da Misericórdia, lote 4, loja 5
3050-387 Mealhada
231 281 326
padariapastelaria_trigal@hotmail.com

4M Restaurantes 4 Maravilhas

OUTRAS INFORMAÇÕES

Câmara Municipal

Câmara Municipal da Mealhada
Largo do Jardim
3054-001 Mealhada
231 200 980
Geral: gabpresidencia@cm-mealhada.pt
Comunicação: comunicacao@cm-mealhada.pt
Educação: educacao@cm-mealhada.pt
Desporto: desporto@cm-mealhada.pt
Cultura: cultura@cm-mealhada.pt
Serviço Social: sasocial@cm-mealhada.pt
Obras Municipais: dom-das@cm-mealhada.pt
Obras Particulares: obras-particulares@cm-mealhada.pt
Águas e Saneamento: aguas@cm-mealhada.pt

Espaços Municipais

Arquivo Municipal da Mealhada
Urbanização do Choupal
3050-330 Mealhada
231 281 104
arquivo@cm-mealhada.pt

Biblioteca Municipal da Mealhada
Rua Dr. José Cerveira Lebre
3050-340 Mealhada
231 201 681
biblioteca@cm-mealhada.pt
redebm.cm-mealhada.pt

Campos de Ténis de Luso - Jorge Humberto *
Rua Doutor Cid de Oliveira
3050-248 Luso
231 939 235

Campos de Ténis Municipais da Mealhada *
Zona Desportiva da Mealhada
3050-390 Mealhada
231 205 470

Centro de Estágios de Luso *
3050-223 Luso
231 937 950

Centro de Interpretação Ambiental
Parque da Cidade
3050-356 Mealhada
231 205 389
centroambiental@cm-mealhada.pt

Cineteatro Municipal Messias
Alameda da Cidade
3050-395 Mealhada
231 209 870
teatromessias@cm-mealhada.pt

Espaço Internet Luso
Rua Emídio Navarro, 128
3050-224 Luso
231 939 432
internetluso@gmail.com

Espaço Internet Mealhada
Rua Cerveira Lebre, n.º26
3050-340 Mealhada

Espaço Inovação Mealhada
Avenida Cidade de Coimbra, n.º 51
3050-374 Mealhada
231 281 513
espacoinovacao@cm-mealhada.pt

Estádio Municipal Dr. Américo Couto*
Rua do Grupo Desportivo
3050-364 Mealhada

Loja Social "Roda Viva"
Rua do Grupo Desportivo
3050-364 Mealhada
231 281 204
rodaviva@cm-mealhada.pt

Pavilhão Municipal da Mealhada *
Zona Desportiva da Mealhada
3050-390 Mealhada
231 201 154

Pavilhão Municipal da Pampilhosa *
Rua do Rio de Cima
3050-418 Pampilhosa
231 940 764

Pavilhão Municipal de Barcouço *
Rua do Campo de Futebol
3050-094 Barcouço

Pavilhão Municipal de Casal Comba *
Rua da Quinta
3050-172 Casal Comba

Pavilhão Municipal de Luso *
Rua da Igreja
3050-263 Luso
231 939 235

Piscina Municipal de Luso *
Rua da Igreja
3050-263 Luso
231 930 846

Piscinas Municipais da Mealhada *
Zona Desportiva da Mealhada
3050-390 Mealhada
231 205 470

* desporto@cm-mealhada.pt

Posto de Turismo e Loja das 4 Maravilhas
Parque da Cidade
Av. Fonte Nova
3050-379 Mealhada
231 281 372
maravilhasmealhada@gmail.com

Posto de Turismo Luso Bussaco
Rua Emídio Navarro, 136
3050–224 Luso
231 939 133
turismolusobucaco@cm-mealhada.pt

Juntas de Freguesia

União das freguesias da Mealhada, Ventosa do Bairro e Antes
Av. Dr. Manuel Lousada, n.º17
3050-343 Mealhada
231 204 203
freguesiasmealhadaventosaantes@gmail.com
www.mealhadaventosadobairroeantes.pt

Barcouço
Largo da Junta
3050-090 Barcouço
239 914 031
jfbarcouco@gmail.com
www.jf-barcouco.pt

Casal Comba
Rua do Campo de Futebol
3050-159 Casal Comba
231 205 761
geral@freguesiadecasalcomba.pt
www.freguesiadecasalcomba.pt

Luso
Rua Emídio Navarro
3050-224 Luso
231 930 716
geral@jfluso.pt
www.jfluso.pt

Pampilhosa
Rua da Estação, n.º15
3050-443 Pampilhosa
231 949 824
jfpampilhosa@sapo.pt
www.jf-pampilhosa.pt

Vacariça
Largo Padre Dr. António Antunes Breda
3050-511 Vacariça
231 930 825
jfvacarica@sapo.pt
www.freguesiadevacarica.eu

Farmácias

Farmácia Brandão (Mealhada)	231 202 038
Farmácia do Foral (Vacariça)	231 930 611
Farmácia Ferreira do Vale (Barcouço)	239 911 220
Farmácia Lucília Ruivo (Luso)	231 930 853
Farmácia Miranda (Mealhada)	231 202 166
Farmácia Nova (Luso)	231 930 905
Farmácia Silva Campos (Pampilhosa)	231 949 225

Contactos úteis

Urgências

Piquete das Águas (Urgências)	966 796 734
Bombeiros Voluntários Mealhada	231 202 122
Bombeiros Voluntários Pampilhosa	231 949 122
Lusitaniagás - emergência 24h	800 200 157

Saúde

Centro de Saúde Mealhada	231 202 219
Hospital Misericórdia Mealhada	231 209 050
Ext. Saúde de Barcouço	239 913 825
Ext. Saúde do Luso	231 930 157
Ext. Saúde de Pampilhosa	231 948 850
Ext. Saúde de Vacariça	231 930 419
Ext. Saúde de Ventosa do Bairro	231 289 366
Cruz Vermelha (Mealhada)	964 031 454
Linha Saúde24	808 242 424

Correios

CTT- Mealhada	231 200 820

Caminhos de ferro

Estação da CP da Mealhada	707 210 220
Estação da CP da Pampilhosa	707 210 220

Lei e Justiça

GNR – Mealhada	231 202 351
Tribunal de Comarca da Mealhada	231 209 330

Educação

Agrup. de Escolas da Mealhada	231 209 640
Escola Profissional da Mealhada	231 209 920

Espaços do Cidadão

Mealhada	964 039 369
Pampilhosa	961 637 037

Museus

Museu Agrícola da Vacariça
3050-511 Vacariça
231 939 228

Museu Etnográfico da Pampilhosa
Casa Rural Quinhentista
Rua do Casal
3050-436 Pampilhosa
231 949 620 / 963 221 642
casaquinhentista@gmail.com

Museu Militar do Bussaco
Almas do Encarnadouro - Bussaco
3050-201 Luso
231 939 310
musmilbucaco@mail.exercito.pt

Termas/Fontes

Fonte de São João
Rua Emídio Navarro (EN336)
3050-902 Luso

Fonte dos Castanheiros
3050-902 Luso

Termas de Luso
Rua Álvaro Castelões
3050-230 Luso
231 937 910
geral@termasdeluso.pt

Sociedade da Água de Luso
Apartado 1
3050-902 Luso
231 937 400
sal@agualuso.pt

Património Histórico

Casino do Luso
Rua Emídio Navarro,
Alameda do Casino
3050-224 Luso
231 937 400

Convento de Santa Cruz do Bussaco
Mata Nacional do Bussaco
3050-261 Luso
231 937 000
gabpresidencia@fmb.pt

Edifício Arte Nova Farmácia Brandão
Rua Dr. Costa Simões, n.º1
3050-326 Mealhada
231 202 038

Marco Miliário da Mealhada
Largo do Município
3054-001 Mealhada
231 200 980

Obelisco
Monumento Comemorativo
da Guerra Peninsular
3050-902 Luso

Via Sacra
Mata Nacional do Bussaco
3050-261 Luso
231 937 000
gabpresidencia@fmb.pt

Natureza

Jardim Público da Pampilhosa
3050-444 Pampilhosa

Mata Nacional do Bussaco
Fundação Mata do Bussaco
3050-261 Luso
231 937 000
gabpresidencia@fmb.pt

Miradouro da Cruz Alta
Mata Nacional do Bussaco
3050-261 Luso
231 937 000
gabpresidencia@fmb.pt

Miradouro do Moinho de Sula
Rua do Moinho (EN 234)
3050 Mealhada

Parque da Cidade
3054-001 Mealhada

Parque do Lago
3050-902 Luso

Parque dos Moinhos de Lograssol
3050-504 Vacariça

Hotéis

Alegre Hotel ***
Rua Emidio Navarro n.º2
3050-224 Luso
231 930 256
geral@alegrehotels.com

Grande Hotel do Luso ****
Rua Dr. Cid de Oliveira n.º86
3050-210 Luso
231 937 937
info@hoteluso.com

Hotel Central **
Rua Emidio Navarro n.º20
3050-224 Luso
231 939 254
geral@hotelcentral-luso.com

Hotel Éden ***
Av. Emídio Navarro n.º34
3050-224 Luso
231 930 191
geral@hoteleden.pt

Hotel Mansão Fátima **
Lameira de São Geraldo
3050-502 Vacariça
231 939 189
mansao.fatima@gmail.com

Hotel Oásis **
Av. da Floresta n.º39
3050-347 Mealhada
231 202 081
ruijoseneves@gmail.com

Hotel Portagem Bairrada Center***
Rua de São Domingues, nº 20
3050-983 Mealhada
231 209 880
portagem.bairradacenter@gmail.com

Hotel Quinta dos Três Pinheiros ***
Estrada Nacional nº1 - Sernadelo
3050-382 Mealhada
231 202 391
geral@trespinheiros.com

Inatel Luso
Rua Dr. Costa Simões n.º2
3050-226 Luso
231 930 358/68/78
inatel.luso@inatel.pt

Palace Hotel do Bussaco *****
Mata do Bussaco
3050-261 Luso
231 937 970
bussaco@almeidahotels.pt

Vinyl M Hotel ***
Rua S. Domingos
3050-183 Mealhada
231 209 200
geral@vinylmhotel.com

Alojamento Local

Albergue de Peregrinos e Residencial Hilário
Av. da Restauração nº 30
3050-382 Mealhada
231 202 117
reshilario@gmail.com

Cantinho
Rua do Forno
3050-269 Luso
914 228 362
cantinhoalojamentolocal@gmail.com

Hospedaria Imperial
Rua Emídio Navarro n.º25
3050-224 Luso
231 937 570
resindecialimperial@sapo.pt

Motel Príncipe Encantado
Estra Nacional n.º 1, km 204
3050-131 Casal Comba
231 949 889
geral@motelprincipeencantado.com

Pinho Verde
Ponte de Viadores
3050-184 Casal Comba
231 203 106

Residencial Regional
Rua Dr.Lúcio P. Abranches
3050-249 Luso
231 939 272

Residencial Choupal
Largo Manuel Alves
(Poeta Cavador) nº1
3050-245 Luso
231 939 628
residencialchoupal@sapo.pt

Rosa Biscoito Suites
Alameda do Casino
3050-224 Luso
936 585 386
info@rosabiscoito.pt

Turismo em Espaço Rural

Casas do Bussaco
Mata Nacional do Bussaco
3050-261 Luso
231 937 000
turismo@fmb.pt

Quinta de Lograssol
Rua Joaquim Luís Alves de Melo - Lograssol
3050-504 Vacariça
231 939 145
geral@quintadelograssol.pt

Vila Aurora
Rua Barbosa Collen
3050-243 Luso
231 930 191
vilaaurora@vilaaurora.com

Campismo

Parque de Campismo do Luso
Quinta do Vale do Jorge Sn
3050-242 Luso
231 107 551
parquecampismoluso@gmail.com

Turismo de Habitação

Quinta do Carvalhinho
Largo Dr. Henrique Navega, n.º1
3050-580 Ventosa do Bairro
231 289 343
geral@quintadocarvalhinho.pt

Vila Duparchy
Rua José Duarte Figueiredo n.º148
3050-235 Luso
231 930 790
look@viladuparchy.com

Catrapim

Agenda on-line

23 e 24 junho 2018 | 15h-19h

Teatro, música, marionetas, showcooking e outras artes

4 horas/dia de espetáculos em 9 palcos na floresta

Mata Nacional do Bussaco

Entradas gratuitas
exceto viaturas

Depois de ler esta agenda, coloque-a no papelão para a sua reciclagem. *Vamos cuidar do ambiente!*

Organização: mata do bussaco fundação

Apoios: ICNF · Caldas de Penacova Água Mineral Natural · Águas do Centro Litoral Grupo Águas de Portugal · Grande Hotel de Luso ★★★★ · Município da Mealhada

Produção: ESCOLÍADAS

Siga-nos em /camaramealhada /camaramealhada

www.cm-mealhada.pt

Divulgação de eventos - a informação deverá ser enviada **até dia 10** de cada mês para o e-mail **comunicacao@cm-mealhada.pt**