INFOMAIL

Distribuição Gratuita

MEALHADA

junho

AGENDA MUNICIPAL n.º 116 2015

Município de Mealhada

JUNHO 2015

AGENDA **MUNICIPAL** n.º116 "FESTAME"

S	01	08	15	22	29
T	02	09	16	23	30
Q	03	**10**	17	24	
Q	04	11	18	25	
S	05	12	19	26	
S	06	13	20	27	
D	07	14	21	28	

10 - Dia de Portugal

FICHA TÉCNICA

EDIÇÃO | PROPRIEDADE
Câmara Municipal da Mealhada
Largo do Jardim
3050-337 Mealhada
telf: 231 200 980
comunicacao@cm-mealhada.pt

DESIGN GRÁFICO
Câmara Municipal da Mealhada

IMPRESSÃO
DeBastos - design | publicidade

TIRAGEM
3500 exemplares

PERIODICIDADE
Mensal

- CINEMA
- MÚSICA
- TEATRO
- DANÇA
- EXPOSIÇÕES
- CONFERÊNCIAS
- DESPORTO
- OFICINAS
- CRIANÇAS E JOVENS
- OUTROS EVENTOS
- TODO O MÊS

DIVULGAÇÃO

A informação deve ser enviada **até dia 10** de cada mês para o e-mail **comunicacao@cm-mealhada.pt** ou para a seguinte morada:
Câmara Municipal da Mealhada
Gabinete da Presidência
Agenda Municipal da Mealhada
3050 - 337 Mealhada

As informações que constam nesta Agenda Municipal são da exclusiva responsabilidade das entidades organizadoras, bem como quaisquer alterações ao programa e calendário das iniciativas.

Esta agenda foi escrita ao abrigo do Novo Acordo Ortográfico

OUTROS EVENTOS
9 a 14 junho

FESTAME

ZONA DESPORTIVA DA MEALHADA
ENTRADA LIVRE

2015 FESTAME
feira do município da **mealhada**

Boss AC, **D.A.M.A.**, **Kika**, **Rita Guerra** e **Richie Campbell** preenchem as noites da FESTAME. Um cartaz atrativo, que promete trazer uma multidão ao recinto, tendo em conta a qualidade dos espetáculos e o facto das entradas serem gratuitas. A FESTAME – Feira do Município da Mealhada vai funcionar de terça a domingo – à semana a partir das 18h e no feriado e fim de semana a partir das 16h – e vai contar com mais de uma centena de expositores de artesanato, empresariais, industriais e agrícolas, as habituais tasquinhas, os vinhos e espumantes locais, o Leitão da Bairrada, um espaço infantil e um programa de animação diversificado e apelativo! E para ver tudo isto, não paga nada. É só preciso aparecer!

FESTAME, é este o novo nome da tradicional Feira de Artesanato e Gastronomia da Mealhada. Começou por ser um evento exclusivamente dedicado ao artesanato e à gastronomia, que ocupava a zona central da cidade, o Jardim Municipal, mas com os anos foi ganhando outra dimensão. O certame mudou de local em 2013, para a Zona Desportiva da Mealhada, e foi lá que se expandiu, duplicando o número de expositores, que passaram a ser não só de artesanato, mas também empresariais, industriais e agrícolas. A feira ganhou ainda espaço para as 4 Maravilhas, com destaque para os vinhos e espumantes locais e para o Leitão da Bairrada. O cartaz passou a ser uma aposta da organização e o palco foi ocupado com conhecidos nomes da música portuguesa.

Este ano, o evento cresce ainda mais, em área, número de expositores e diversidade de ofertas. E, sobretudo, cresce também na qualidade do cartaz que apresenta ao seu público. A FESTAME arranca no dia 9 de junho, terça-feira, com o rapper e cantor de hip hop português, **Boss AC**. A noite de quarta-feira, dia 10 de junho, está reservada aos **D.A.M.A**, para delírio dos milhares de fãs deste grupo revelação. Já na quinta-feira, dia 11 de junho, será a grande diva do Factor X, **Kika**, a protagonista da noite. **Rita Guerra** é a aposta da organização para a noite de sexta-feira, dia 12 de junho. No sábado, dia 13 de junho, a noite será preenchida com o reggae de **Richie Campbell** e no domingo, dia 14 de junho, a festa encerra com as atuações de diversos grupos e artistas concelhios.

A FESTAME é o primeiro evento de verão da região da Bairrada e o único que não cobra entradas no recinto, nem para os espetáculos musicais. Uma festa que junta o artesanato, a agricultura, o setor empresarial e industrial, a gastronomia da região, um programa de animação para todos os segmentos e um cartaz de espetáculos atrativo e para todos os gostos.
A entrada é livre. É só preciso aparecer!

PROGRAMA

FESTAME 2015
feira do município da mealhada

9 JUNHO

18h00 - Abertura da FESTAME
19h30 - Drame &Dance
20h30 - Grupo de Cavaquinhos da Vimieira
21h30 - Rancho Folclórico e Etnográfico de S. João Casal de Comba

22H00 - BOSS AC
00H00 - DJ DOUBLE GROOVES

10 JUNHO

10h00 - Prova de Atletismo "3 Milhas de Mealhada"
16h00 - Escola de Música da Mealhada
17h30 - Rancho Infantil e Juvenil de Ventosa do Bairro
20h30 - Gonçalo Pato – "Projeto Vespa"

22H00 - D.A.M.A.

11 JUNHO

19h30 - EPATUNA
Tuna da Escola Profissional de Anadia
20h30 - Orquestra do Centro Santo Amaro
APPACDM de Anadia
21h00 – GEDEPA Rancho Folclórico
e Grupo Etnográfico da Pampilhosa

22H00 - KIKA - FATOR X

FESTAME 2015

feira do município da **mealhada**

12 JUNHO

20h00 - Filarmónica Lyra Barcoucense 10D'Agosto
20h30 - Remember Revival Band

22H00 - RITA GUERRA
00H00 - DJ ENOIS

13 JUNHO

16h00 - Pequenos Artistas de Expressão Musical
17h30 - Demo CADES
19h30 - Zumba CADES (aula aberta ao público)
20h30 - Artipanema

22H00 - RICHIE CAMPBELL
00H00 - DJ THE BOSS

14 JUNHO

9h30 - "Tocá a Andar - I Caminhada Solidária para o Envelhecimento Ativo"| RUTIS e Universidade Sénior CADES (partida: Câmara Municipal)
10h00 - 3.º Encontro de Bicicletas Antigas da Mealhada
16h00 - Grupo Regional da Pampilhosa do Botão
17h00 - GRES Batuque
17h30 - GRES Real Imperatriz
18h00 - Escola de Samba Sócios da Mangueira
19h00 - Filarmónica Pampilhosense
20h30 – Fado - Edna Costa e José Manuel Guerreiro
22h00 – Karaoke - Kanta & Dança

ENTRADAS GRATUITAS

ÁREA DE ARTESANATO | GASTRONOMIA |AGRICOLA | EMPRESARIAL
+ DE 100 STANDS E 8 TASQUINHAS

facebook.com/festame.mealhada

CINEMA

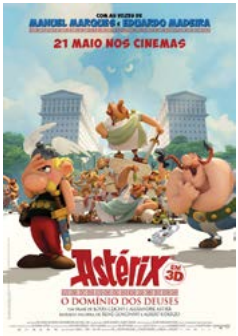

5, 7 e 8 jun

Preço: 4.5€ (1) | 3€ (2)

ASTÉRIX: O DOMÍNIO DOS DEUSES [M/06]

ANIMAÇÃO, COMÉDIA

De: Louis Clichy, Alexandre Astier
Vozes: Manuel Marques, Eduardo Madeira, Carlos Vieira

Toda a Gália está ocupada pelos romanos... Toda? Não! Porque uma aldeia povoada por irredutíveis gauleses resiste ainda e sempre ao invasor. Já que os seus exércitos são incapazes de se impor pela força, será a civilização romana, ela própria, que irá seduzir os bárbaros gauleses. ■

12, 13, 14 e 15 jun

Preço: 4.5€ (1) | 3€ (2)

UM RITMO PERFEITO 2 [M/12]

COMÉDIA, MUSICAL

De: Elizabeth Banks
Com: Anna Kendrick, Rebel Wilson, Hailee Steinfeld

As Barden Bellas estão de volta, determinadas a entrar numa competição mundial que um grupo americano nunca ganhou e a recuperar o seu estatuto, depois de Fat Amy ter acidentalmente mostrado mais do que devia ao presidente dos EUA. ■

19, 21 e 22 jun

Preço: 4.5€ (1) | 3€ (2)

A TERRA DO AMANHÃ [M/12]

AVENTURA

De: Brad Bird
Com: George Clooney, Britt Robertson, Hugh Laurie

Ligados por um destino comum, Frank, um antigo menino prodígio, e Casey, uma adolescente otimista e brilhante, cheia de curiosidade científica, embarcam numa missão perigosa para descobrir os segredos de um enigmático local, num tempo e lugar conhecidos como "Tomorrowland". O que eles vão fazer vai mudar o mundo, e a eles, para sempre. ■

26, 27, 28 e 29 jun

Preço: 4.5€ (1) | 3€ (2)

SPY [M/12]

AÇÃO, AVENTURA

De: Paul Feig

Com: Melissa McCarthy, Jason Statham, Morena Baccarin

Susan Cooper é uma simples, sedentária analista da CIA, e o herói não reconhecido por trás das missões mais perigosas da Agência. Mas quando a identidade do seu parceiro e de outro agente é comprometida, Cooper voluntaria-se para ir disfarçada infiltrar-se no mundo de um traficante de armas mortais, e evitar um desastre global. ■

CINETEATRO MUNICIPAL MESSIAS

MORADA
Alameda da Cidade
3050-395 Mealhada

CONTACTOS
Telf: 231 209 870
E-mail: cultura@cm-mealhada.pt

HORÁRIOS
Sessões
6ª, Sáb. e 2ª | 21h30
Dom. | 16h00 e 21h30

Bilheteira
6ª a 2ª | 14h30-18h30 e 20h00-22h00

Preços
(1) Adultos 6ª, Sáb. e Dom.
(2) Estudantes/Crianças até 12 anos / Sessão 2ª

EVENTOS

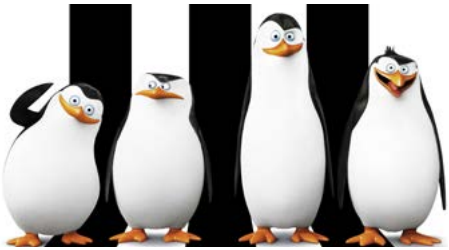

CRIANÇAS E JOVENS
1 junho | 18h

DIA DA CRIANÇA CINEMA GRATUITO

"PINGUINS DE MADAGÁSCAR"

CINETEATRO MUNICIPAL MESSIAS

No Dia da Criança, há cinema gratuito para os mais pequenos. A sessão é às 18h e o filme "Os Pinguins de Madagáscar".
Preço: gratuito
Informações: cultura@cm-mealhada.pt

DESPORTO
1 a 18 junho

HÓQUEI EM PATINS

ESTÁGIO DA SELEÇÃO NACIONAL

PAVILHÃO MUNICIPAL DO LUSO

A Seleção Nacional de Seniores Masculinos de Hóquei em Patins vai estar no Luso durante 2 semanas para realizar o seu estágio de preparação para o Campeonato do Mundo.
Informações: 231 205 470 | desporto@cm-mealhada.pt

OFICINAS
2 junho | 21h

BUSSACO AO LUAR

MATA NACIONAL DO BUÇACO

As visitas orientadas noturnas regressam à Mata Nacional do Buçaco. O desafio passa pela descoberta deste bosque encantado em noite de lua-cheia. Da Via Sacra aos miradouros, do Convento à Fonte Fria pretende-se que os participantes se percam durante umas horas. Não perca as novidades e surpresas deste ano!
Preço: sob consulta
Inscrições: turismo@fmb.pt

OFICINAS
6 junho | 10h-17h

DIA RELAX

MATA NACIONAL DO BUÇACO

No âmbito das comemorações do Dia Mundial do Ambiente, que se celebra a 5 de junho, propõem-se atividades energizantes e de relaxamento, tais como Pilates, Gigong, Taças Tibetanas, Zumba e caminhadas. Um dia para libertar as tensões diárias, através de técnicas de respiração, de relaxamento, gestão do stress e de concentração energética. No final, os participantes ficarão aptos a pôr em prática algumas técnicas no seu dia-a-dia. As sessões destinam-se a praticantes e a principiantes e serão orientadas por técnicos especializados e convidados.
Preço: sob consulta
Inscrições: geral@fmb.pt

DESPORTO
6 junho | 9h-17h30

CURSO DE FUTEBOL

"O PROCESSO DE TREINO NA FORMAÇÃO DOS(AS) JOVENS JOGADORES(AS)"

CENTRO DE ESTÁGIOS DO LUSO

© record NUNO ANDRE FERREIRA

O Centro de Estágios do Luso vai receber no dia 6 de junho, a partir das 9h30, um curso de futebol, ministrado pelo reconhecido professor e especialista em metodologia do treino, Jorge Castelo. Trata-se de um curso homologado pelo IPDJ, I.P., com a duração de 7 horas, no âmbito da formação contínua específica – modalidade de FUTEBOL, conferindo 1,4 UC´s para a Renovação do Título Profissional de Treinador de Desporto de Grau I e II.
As inscrições têm o valor de 50€ por pessoa, sendo que, existe a possibilidade de usufruir de descontos para grupos, parceiros e outros. As inscrições podem ser efectuadas até ao dia 2 de junho, a partir do evento criado no website do IEBA, da informação no website do Município da Mealhada ou do link: http://goo.gl/forms/dXrBni7uic.
Preço: 50€
Inscrições: www.ieba.org.pt | www.cm-mealhada.pt| http://goo.gl/forms/dXrBni7uic
Informações: IEBA | Tel.: 231 927470 | Email: ieba@ieba.org.pt ▪

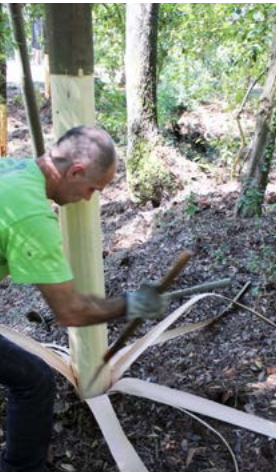

OFICINAS
6 junho |14h-17h

TRILHOS BRIGHT

"BATALHA NA MATA: COMBATE ÀS INVASORAS"

MATA NACIONAL DO BUÇACO

As pressões que as espécies invasoras colocam à conservação de espécies e habitats ameaçados, alguns dos quais apenas existentes na Mata do Buçaco, constituem um problema grave, que todos podemos ajudar a combater. No âmbito do Dia Mundial do Ambiente, miúdos e graúdos irão ao longo de um passeio pela Mata aprender como o fazer, contribuindo assim para esta batalha que, sem a ajuda de todos, se adivinha muito difícil de vencer.
Preço: gratuito
Inscrições: setoreducativo@fmb.pt
Informações: www.fmb.pt ▪

TEATRO
6 junho | 21h30

TRÊS PEÇAS DE TCHEKOV NUMA NOITE

PELA AGUARELA DE MEMÓRIAS

CINETEATRO MUNICIPAL MESSIAS

São três novas peças de Anton Tchekov, numa única sessão. Esta é a proposta para a próxima noite de teatro levada a palco pela Aguarela de Memórias, da Pampilhosa, e será já na noite de sábado, dia 6 de junho, no Cineteatro Municipal Messias. Num ano dedicado ao teatro deste escritor russo do século XIX, e depois das duas peças ("O Urso" e "O Canto do Cisne") estreadas em maio, é agora a vez de duas comédias ("Um Pedido de Casamento" e "Trágico à Força") e um monólogo ("Os Malefícios do Tabaco") subirem ao palco.

Preço: 5€
(crianças até aos 14, inclusive, não pagam)
Reservas: aguarela.memorias@gmail.com ■

DESPORTO
10 junho

FUTEBOL

FINAIS DAS TAÇAS DO DISTRITO DE AVEIRO

ESTÁDIO MUNICIPAL DR. AMÉRICO COUTO

O Estádio Dr. Américo Couto vai receber duas finais do campeonato distrital de futebol, de femininos e masculinos, no feriado de dia 10 de junho. São elas:

15h | Final da Taça |Seniores Femininos
FC Cesarense vs Clube Albergaria
17h30 | Final da Taça |Seniores Masculinos
RD Águeda vs GD São Roque

Um evento organizado pela Associação de Futebol de Aveiro, com o apoio da Câmara Municipal da Mealhada.
Informações: 231 205 470 | desporto@cm-mealhada.pt ■

DESPORTO
13 e 14 junho

HÓQUEI EM PATINS

TAÇA DE PORTUGAL- FINAL FOUR FEMININA

PISCINAS MUNICIPAIS DA MEALHADA

O Pavilhão Municipal do Luso vai receber nos dias 13 e 14 de junho três jogos da Taça de Portugal – Final Four Feminina de Hóquei em Patins. Aqui fica o calendário:

13 junho
17h SL Benfica vs HC Turquel
19h AACoimbra vs CH Carvalhos

14 junho
17h Final

Informações: 231 205 470 | desporto@cm-mealhada.pt ■

MÚSICA
20 junho | 21h

ESPETÁCULO MUSICAL

PELA ESCOLA DE MÚSICA DA MEALHADA

CINETEATRO MUNICIPAL MESSIAS

A Escola de Música da Mealhada apresenta um espetáculo que pretende dar a conhecer ao público o que se faz naquela escola, mais precisamente o que se fez neste ano letivo de 2014/2015. Neste evento, será possível ver e ouvir os diferentes instrumentos musicais que se aprendem a tocar na escola, num repertório musical interpretado pelos alunos, quer individualmente, quer em grupo. Um espetáculo dirigido a todos os que queiram desfrutar de um bom momento musical!

Preço: 1€
(entrada gratuita para crianças até 12 anos)
Informações:escolasmusicamealhada@gmail.com

DESPORTO
20 e 21 junho

NATAÇÃO

MEETING DE MASTERS DAS 4 MARAVILHAS DA MEALHADA

PISCINAS MUNICIPAIS DA MEALHADA

Informações: 231 205 470 | desporto@cm-mealhada.pt

OFICINAS
21 junho | 14h-17h

DOMINGOS NO BUÇACO

CONSTRUINDO UM COMPOSTOR

MATA NACIONAL DO BUÇACO

Para comemorar o Dia Mundial do Ambiente (5 de junho) pretende-se sensibilizar os mais jovens para a necessidade de preservar o ambiente. Através de gestos simples, como por exemplo a triagem do lixo doméstico, vem aprender a construir um compostor e a realizar a sua manutenção.

Preço: 5€
Inscrições: setoreducativo@fmb.pt
Informações: www.fmb.pt

OUTROS EVENTOS
27 junho |14h-17h

DIA DOS AVÓS

MATA NACIONAL DO BUÇACO

A Fundação Mata do Buçaco, F. P. convida todos os avós e netos a virem desfrutar de passeios pela Mata e realizarem atividades preparadas especialmente para este dia.

Preço: sob consulta
Inscrições: setoreducativo@fmb.pt
Informações: www.fmb.pt

HORA DO CONTO

"CROCO"

DE ROBERTO ALIAGA
BIBLIOTECA MUNICIPAL DA MEALHADA

Croco tinha fome, mas a mamã crocodilo tinha que vigiar o ninho. No ninho estava um ovo e no ovo, um irmão. Croco partiu disposto a caçar sozinho, mas ainda era pequeno e não estava habituado a ter que encontrar a sua própria comida.
Atividade realizada por marcação prévia.
Destinatários: crianças do pré-escolar
Marcações: 231 201 681 | info@bm-mealhada.info

"O RAPAZ QUE GOSTAVA DE AVES (E DE MUITAS OUTRAS COISAS)"

DE ISABEL MINHÓS MARTINS
BIBLIOTECA MUNICIPAL DA MEALHADA

Este livro conta a história do Ricardo, rapaz nascido num planeta ameaçado. No princípio, o Ricardo preocupa-se: poupa água, luz e gasolina, pedala até casa da tia Carolina... Só que, aos poucos, começa a cansar-se: se os outros não se preocupam, por que haverá ele de se preocupar?
Atividade realizada por marcação prévia.
Destinatários: crianças do 1º ciclo
Marcações: 231 201 681 | info@bm-mealhada.info

OFICINA DE ESCRITA CRIATIVA

BIBLIOTECA MUNICIPAL DA MEALHADA

Através de diversos exercícios, vais ter a oportunidade de descobrir que és capaz de criar histórias, de jogar e brincar com as palavras e até desafiar a escrita!
Vamos divertir-nos a conhecer melhor o mundo das letras.
Estas oficinas são aconselhadas a todas as crianças que acreditam que as palavras e o poder da imaginação nos podem levar a viver experiências únicas.
Atividade realizada por marcação prévia.
Destinatários: crianças do 1º ciclo
Marcações: 231 201 681 | info@bm-mealhada.info

QUEM SABE, SABE!

BIBLIOTECA MUNICIPAL DA MEALHADA

Através de um jogo, destinado ao público sénior, pretendemos estimular a memória, a compreensão verbal, a abstração lógica, a concentração e a atenção. Vamos, em conjunto, valorizar a sabedoria popular!
Atividade realizada por marcação prévia.
Destinatários: público sénior
Marcações: 231 201 681 | info@bm-mealhada.info

BIBLIOMEALHADA

O Bibliomealhada percorre vilas e aldeias do concelho, levando livros, filmes, conhecimento, mas sobretudo companhia a todos os que o visitam.

O Bibliomealhada conta com uma zona para ler e ouvir música, um pequeno auditório para se assistir a um filme e uma área de computadores com acesso gratuito à Internet. ■

SEMANA A 8 A 12 JUNHO

SEGUNDA-FEIRA	TERÇA-FEIRA	QUARTA-FEIRA	QUINTA-FEIRA	SEXTA-FEIRA
10h30-12h15 CAPP 14h00-16h30 Casa da Criança	10h30-12h15 Luso 14h00-15h30 Mala 15h45-16h15 Lendiosa	10h30-12h15 Ventosa do Bairro 14h00-16h15 Casal Comba	10h30-12h15 Carqueijo 14h00-16h15 Barcouço	10h30-12h15 Vimieira 14h00-16h30 Pampilhosa

SEMANA B 2 A 5 JUNHO

	10h00-10h45 Sargento-Mor 11h00-12h15 Canedo 14h00-16h15 Antes	10h30-12h15 Vacariça 14h00-16h15 Sernadelo	10h30-12h15 Quinta do Valongo 14h00-16h15 Barcouço	10h30-12h00 Jl Mealhada 14h00-16h30 Jl Sant'Ana

ONDE COMER

BASÍLIO DOS LEITÕES
Av. Cidade de Coimbra n.º100
3050-374 Mealhada
telf: 231 201 300

CAFETARIA DO PARQUE
Parque da Cidade
3054 - 001 Mealhada
telm: 963 877 757
cafetaria@epm.edu.pt

CELSO DOS LEITÕES 4M
Av. da Restauração
3050-375 Mealhada
telf: 231 281 148
geral@celsodosleitoes.pt
www.celsodosleitoes.pt

CHURRASQUEIRA ROCHA 4M
Travessa da Churrasqueira, Fonte Nova
3050-352 Mealhada
telf: 231 202 357
rocha@churrasqueirarocha.com
www.churrasqueirarocha.com

COUCEIRO DOS LEITÕES
Av. Cidade de Coimbra, nº177
3050-374 Mealhada
telf: 231 202 098
restaurantecouceiro@hotmail.com

DOM ROGÉRIO
Rua Ponte Viadores
3050-184 Mealhada
telf: 231 201 376
mealhada@domrogerio.pt
www.domrogerio.pt

ERREJOTA
Av. da Restauração
3050-347 Mealhada
telf: 231 203 539

FLOR DA BAIRRADA
Av. da Restauração n.º23/7
3050-382 Mealhada
telf: 231 202 311

FLORESTA DOS LEITÕES
Av. da Floresta
3050-347 Mealhada
telf: 231 202 025
florestadosleitoes@gmail.com

FOGO NO CHÃO
EN nº1 - St. Luzia
3050-106 Santa Luzia
telf: 239 912 491

GRANDE HOTEL DO LUSO
Rua Dr. Cid de Oliveira nº86
3050-223 Luso
telf: 231 937 937
info@hoteluso.com
www.hoteluso.com

HILÁRIO 4M
Av. da Restauração nº30
3050-382 Mealhada
telm: 916 191 721
reshilario@gmail.com
www.hilario.pt

HOTEL ÉDEN
Rua Emídio Navarro, n.º34
3050-224 Luso
telf: 231 930 191
geral@hoteleden.pt

LICÍNIO
Av. Cidade de Coimbra n.º96/100
3050-374 Mealhada
telf: 231 202 061
licinio_a_f_diniz@hotmail.com
www.restaurantelicinio.com.pt

LOURENÇOS
Ed. Oásis, Av.Emídio Navarro, Lj 3
3050-228 Luso
telf: 231 939 474
bemestar-74@hotmail.com
restaurantelourencos.pai.pt

MANUEL JÚLIO 4M
Largo da Feira - St. Luzia
3050-106 Barcouço
telf: 239 913 512
geral@manueljulio.pt
www.manueljulio.pt

META DOS LEITÕES
Av. da Restauração - Sernadelo
3050-382 Mealhada
telf: 231 209 540
casadesarmento@gmail.com
www.casadesarmento.pt

NELSON DOS LEITÕES 4M
Av. da Restauração, n.º2 - Sernadelo
3050-382 Mealhada
telf: 231 202 031
nelsondosleitoes@net.novis.pt

O CALVÁRIO
Rua do Calvário
3050-106 Barcouço
telf: 239 911 132

O CANTINHO
Av. da Floresta, n.º 117
3050-347 Mealhada
telf: 231 202 758

O CASTIÇO 4M
Av. Cidade de Coimbra n.º93/5
3050-374 Mealhada
telf: 231 202 941
restauranteocastico@gmail.com
www.restauranteocastico.pt

O CESTEIRO
Rua José Duarte Figueiredo, nº78
3050-235 Luso
telf: 231 939 360

O ESCONDIDINHO
Rua Principal, nº15 - Cavaleiros
3050-100 Barcouço
telf: 239 913 612

O LAMPIÃO
Rua S. Pedro, n.º 12
3050-017 Mealhada
telf: 231 289 393

O LEITÃOZINHO
EN nº1 - St. Luzia nº1
3050-106 Barcouço
telf: 239 918 110
oleitaozinho@sapo.pt
www.oleitaozinho.com

O SELAS
Largo dos Chafarizes
3050-333 Mealhada
telf: 231 403 357

4M Restaurantes 4 Maravilhas

O TINO
Rua Fialho de Almeida, Lote 25
3050-413 Pampilhosa
telm: 960 031 496

O TÍPICO DA BAIRRADA 4M
Av. da Restauração - Sernadelo
3050-382 Mealhada
telf: 231 202 206
antonioflores@sapo.pt
www.restaurantetipicodabairrada.pt

O VAZ
Dr. José Cerveira Lebre, nº 60/62
3050-340 Mealhada
telf: 231 202 085

O VITOR
EN nº1 - Carqueijo
3050-131 Mealhada
telf: 239 911 745
restauranteovitor@hotmail.com

OÁSIS 4M
Av. da Floresta n.º39
3050-347 Mealhada
telf: 231 202 081
ruijoseneves@gmail.com

OCTÁVIO DOS LEITÕES 4M
Rua da Fonte Velha n.º5
3050-566 Ventosa do Bairro
telf: 231 289 125
geral@restauranteoctaviodosleitoes.com
www.restauranteoctaviodosleitoes.com

OS LOUZADAS 4M
IC2 - Malaposta do Carqueijo
3050-131 Mealhada
telf: 231 923 696
louzadaecarvalho@outlook.com

PALACE HOTEL DO BUÇACO
Mata do Bussaco
3050-261 Luso
telf: 231 937 970
bussacopalace@ themahotels.pt
www.themahotels.pt

PARQUE DE CAMPISMO
Quinta do Vale do Jorge SN
3050-246 Luso
telf: 231 939 478 / 231 107 551
parquecampismoluso@gmail.com

PÁTIO DA CASQUEIRA
Rua Central nº110
3050-098 Barcouço
telf: 239 911 556
geral@patiodacasqueira.com
www.patiodacasqueira.com

PEDRA DE SAL
Rua Francisco António Dinis nº33
3050-239 Luso
telf: 231 939 405
restaurantepedradesal@gmail.com
www.restaurantepedradesal.com

PEDRO DOS LEITÕES 4M
Rua Álvaro Pedro, nº1
3050-382 Sernadelo
telf: 231 209 950
restaurante@pedrodosleitoes.com
www.restaurante.pedrodosleitoes.com

PIC NIC 4M
Av. Floresta n.º71
3050-347 Mealhada
telf: 231 202 343

PIZZARIA LA TOSCANA
Rua Dr. Costa Simões n.º54
3050-326 Mealhada
telf: 231 204 789

QUINTA DOS TRÊS PINHEIROS 4M
Av. da Restauração - Sernadelo
3050-382 Mealhada
telf: 231 202 391
geral@trespinheiros.com
www.trespinheiros.com

REGIONAL
Rua Dr. Lúcio P. Abranches, n.º107
3050-221 Luso
telf: 231 939 272

REI DOS LEITÕES 4M
Avenida da Restauração, n.º17
3050-382 Mealhada
telf: 231 202 093
reidosleitoes@sapo.pt

RESTAURANTE PEDAGÓGICO "A PROVA DOS NOVOS"
Jardim Público da Pampilhosa
3050 - 444 Pampilhosa
telf: 231 209 920
epvl.mealhada@epm.edu.pt

SNACK BAR KATE-KERO
Rua Dr. Paulo Falcão n.º77
3050-357 Mealhada
telf: 231 202 790

SNACK BAR MARISQUEIRA A PAULA
Rua Vasco da Gama n.º2 lt 22
3050-009 Mealhada
marisqueiraapaula@gmail.com

SNACK BAR O MARINO
Rua Padre Dr. António Antunes Breda n.º48
3050-327 Mealhada
telf: 231 202 933

SNACK BAR TONY
Rua D. Marinha de Moura Pimenta
3050-241 Luso
telf: 231 939 354
restaurantetony@gmail.com

TÁS CA LARICA 4M
Rua Dr. José Cerveira Lebre, n.º 7
3050-340 Mealhada
telf.: 231 204 039
pjuliocosta@gmail.com

ZÉ DO NORTE
Rua S. Domingos, n.º20 - Pedrulha
3050-183 Mealhada
telf: 231 209 880
geral@portagembairrada.pt

4M Restaurantes 4 Maravilhas

ONDE FICAR

HOTÉIS

GRANDE HOTEL DO LUSO
Rua Dr. Cid de Oliveira n.º86
3050-223 Luso
telf: 231 937 937
info@hoteluso.com
www.hoteluso.com

HOTEL ALEGRE
Rua Emídio Navarro n.º2
3050-224 Luso
telf: 231 930 256
geral@alegrehotels.com
www.hotelalegre.luso.com.pt

HOTEL CENTRAL
Rua Emídio Navarro, n.º20
3050-224 Luso
telf: 231 939 254
geral@hotelcentral-luso.com
www.hotelcentral-luso.com

HOTEL EDEN
Av. Emídio Navarro n.º34
3050-224 Luso
telf: 231 930 191
geral@hoteleden.pt
www.hoteleden.web.pt

INATEL LUSO
Rua Dr. Costa Simões
3050-226 Luso
telf: 231 930 358/68/78
inatel.luso@inatel.pt
www.inatel.pt

PALACE HOTEL DO BUSSACO
Mata do Buçaco
3050-261 Luso
telf: 231 937 970
bussacopalace@ themahotels.pt
www.themahotels.pt

PORTAGEM BAIRRADA CENTER
Rua S. Domingos, n.º20 - Pedrulha
3050-183 Mealhada
telf: 231 209 880
geral@portagembairrada.pt
www.portagembairrada.pt

QUINTA DOS TRÊS PINHEIROS
Av. da Restauração - Sernadelo
3050-131 Mealhada
telf: 231 202 391
geral@trespinheiros.com
www.trespinheiros.com

VINYL M HOTEL
Rua S. Domingos, Pedrulha
3050-183 Mealhada
Telf: 231 209 200
geral@vinylmhotel.com
www.vinylmhotel.com

RESIDENCIAIS

HOSPEDARIA IMPERIAL
Av. Emídio Navarro n.º25
3050-224 Luso
telf: 231 937 570
resindecialimperial@sapo.pt
www.residencialimperial.com

RESIDENCIAL ASTÓRIA
Av. Emídio Navarro n.º144
Telf.: 231 939 182
3050-224 Luso

RESIDENCIAL CHOUPAL
Larg. Poeta Cavador Manuel Alves n.º1
3050-245 Luso
telf: 231 939 628
residencialchoupal@sapo.pt

RESIDENCIAL HILÁRIO
(ALBERGUE DE PEREGRINOS)
Av. da Restauração n.º30 - Sernadelo
3050-382 Mealhada
telf: 231 202 117
reshilario@gmail.com

RESIDENCIAL OÁSIS
Av. da Floresta n.º39
3050-347 Mealhada
telf: 231 202 081
ruijoseneves@gmail.com

RESIDENCIAL REGIONAL
Rua Dr. Lúcio Pais Abranches n.º107
3050-221 Mealhada
telf: 231 939 272

TURISMO DE HABITAÇÃO

CASA DO CHAFARIZ
Larg. Dr. António Ribeiro dos Santos n.º1
3050-024 Antes
telf: 231 281 232

QUINTA DE LOGRASSOL
Rua Joaquim Luís Alves de Melo
3050-504 Vacariça
telf: 231 939 145 / 918 111 751
geral@quintadelograssol.pt
www.quintadelograssol.pt

QUINTA DO CARVALHINHO
Larg. Dr. Henrique Navega n.º1
3050-580 Ventosa do Bairro
telf: 231 289 343
geral@quintadocarvalhinho.pt

SOLAR DA VACARIÇA
Rua Adelino Melo
3050-511 Vacariça
telf: 231 930 570 / 964 221 923

VILA AURORA
Rua Barbosa Collen n.º6
3050-243 Luso
telf: 231 930 191
vilaaurora@vilaaurora.com

VILA DUPARCHY
Rua Dr. José Duarte Figueiredo n.º148
3050-235 Luso
telf: 231 930 790
principe.santos@clix.pt

CAMPING

PARQUE DE CAMPISMO DO LUSO
Quinta do Vale do Jorge SN
3050-246 Luso
telf: 231 939 478 / 231 107 551
parquecampismoluso@gmail.com

A VISITAR

NATUREZA

JARDIM PÚBLICO DA PAMPILHOSA
3050-444 Pampilhosa

MATA NACIONAL DO BUÇACO
Fundação Mata do Buçaco
3050-261 Luso
telf: 231 937 000
gabpresidencia@fmb.pt

MIRADOURO DA CRUZ ALTA
Mata Nacional do Buçaco
3050-261 Luso
telf: 231 937 000
gabpresidencia@fmb.pt

MIRADOURO DO MOINHO DE SULA
Rua do Moinho (EN 234)
3050 Mealhada

PARQUE DA CIDADE
3054-001 Mealhada

PARQUE DO LAGO
3050-902 Luso

PARQUE DOS MOINHOS DE LOGRASSOL
3050-504 Vacariça

MUSEUS

ESPAÇO COMENDADOR MELO PIMENTA
Rua Emídio Navarro, n.º136
3050-902 Luso
telf: 231 939 133
jt.bucaco@mail.telepac.pt

MUSEU AGRÍCOLA DA VACARIÇA
3050-511 Vacariça
telf: 231 939228 (D. Maria de Lurdes)

MUSEU ETNOGRÁFICO DA PAMPILHOSA
Casa Rural Quinhentista
Rua do Casal
3050-436 Pampilhosa
telf: 231 949 620 / 963 221 642
casaquinhentista@gmail.com

MUSEU MILITAR DO BUÇACO
Almas do Encarnadouro - Buçaco
3050-201 Luso
telf: 231 939 310

PATRIMÓNIO HISTÓRICO

CASINO DO LUSO
Rua Emídio Navarro,
Alameda do Casino
3050-224 Luso
telf: 231 937 400

CONVENTO DE SANTA CRUZ DO BUÇACO
Mata Nacional do Buçaco
3050-261 Luso
telf: 231 937 000
gabpresidencia@fmb.pt

EDIFÍCIO ARTE NOVA FARMÁCIA BRANDÃO
Rua Dr. Costa Simões, n.º1
3050-326 Mealhada
telf: 231 202 038

MARCO MILIÁRIO DA MEALHADA
Largo do Município
3054-001 Mealhada
telf: 231 200 980

OBELISCO - MONUMENTO
Comemorativo da Guerra Peninsular
3050-902 Luso

VIA SACRA
Mata Nacional do Buçaco
3050-261 Luso
telf: 231 937 000
gabpresidencia@fmb.pt

TERMAS/FONTES

FONTE DE SÃO JOÃO
Rua Emídio Navarro (EN336)
3050-902 Luso

FONTE DOS CASTANHEIROS
3050-902 Luso

MALOCLINICSPALUSO, THERMAL & MEDICAL SPA
Rua Álvaro Castelões
3050-230 Luso
telf: 231 937 910
fax: 231 937 925
termasdeluso@maloclinicspa.com
www.maloclinicspa.com/termasdeluso

SOCIEDADE DA ÁGUA DE LUSO
Apartado 1
3050-902 Luso
telf: 231 937 400
fax: 231 937 409
sal@agualuso.pt

OUTRAS INFORMAÇÕES

CÂMARA MUNICIPAL

CÂMARA MUNICIPAL DA MEALHADA
Largo do Jardim
3050-337 Mealhada
telf: 231 200 980
Geral: gabpresidencia@cm-mealhada.pt
Comunicação: comunicacao@cm-mealhada.pt
Educação: educacao@cm-mealhada.pt
Desporto: desporto@cm-mealhada.pt
Cultura: cultura@cm-mealhada.pt
Serviço Social: serv-social@cm-mealhada.pt
Obras Municipais: dom-das@cm-mealhada.pt
Obras Particulares: obras-particulares@cm-mealhada.pt
Águas e Saneamento: aguas@cm-mealhada.pt

ESPAÇO MUNICIPAIS

ARQUIVO MUNICIPAL DA MEALHADA
Urbanização do Choupal
3050 Mealhada
telf: 231 281 104
arquivo@cm-mealhada.pt

BIBLIOTECA MUNICIPAL DA MEALHADA
Rua Dr. José Cerveira Lebre
3050 Mealhada
telf: 231 201 681
info@bm-mealhada.info
www.cm-mealhada.pt/redebm/

CAMPOS DE TÉNIS DE LUSO
Pavilhão Municipal do Luso
3050 Luso
telf: 231 939 235
desporto@cm-mealhada.pt

CAMPOS DE TÉNIS MUNICIPAIS DA MEALHADA
Zona Desportiva da Mealhada
3050-390 Mealhada
telf: 231 205 470
desporto@cm-mealhada.pt

CENTRO DE ESTÁGIOS DE LUSO
3050-223 Luso
telf: 231 937 950
desporto@cm-mealhada.pt

CINETEATRO MUNICIPAL MESSIAS
Alameda da Cidade
3050-395 Mealhada
telf: 231 209 870
cultura@cm-mealhada.pt

ESPAÇO INTERNET LUSO
Rua Emídio Navarro, 128
3050-224 Luso
telf: 231 939 432
internetluso@gmail.com

ESPAÇO INTERNET MEALHAD@
Complexo das Piscinas Municipais de Mealhada
3050-390 Mealhada
eimealhada@gmail.com

ESTÁDIO MUNICIPAL DR. AMÉRICO COUTO
Zona Desportiva da Mealhada
3050-390 Mealhada
desporto@cm-mealhada.pt

LOJA SOCIAL "RODA VIVA"
Estádio Municipal Dr. Américo Couto
3050-390 Mealhada
telf: 231 281 204
serv-social@cm-mealhada.pt

PAVILHÃO GIMNODESPORTIVO DA MEALHADA
Zona Desportiva da Mealhada
3050-390 Mealhada
telf: 231 201 154
desporto@cm-mealhada.pt

PAVILHÃO GIMNODESPORTIVO DA PAMPILHOSA
Rua do Rio de Cima
3050 Pampilhosa
telf: 231 940 764
desporto@cm-mealhada.pt

PAVILHÃO GIMNODESPORTIVO DE BARCOUÇO
3050 Barcouço
desporto@cm-mealhada.pt

PAVILHÃO GIMNODESPORTIVO DE CASAL COMBA
3050 Casal Comba
desporto@cm-mealhada.pt

PAVILHÃO GIMNODESPORTIVO DE LUSO
3050-263 Luso
desporto@cm-mealhada.pt
telf: 231 939 235
desporto@cm-mealhada.pt

PISCINA MUNICIPAL DE LUSO
3050-263 Luso
telf: 231 930 846
desporto@cm-mealhada.pt

PISCINAS MUNICIPAIS DA MEALHADA
Zona Desportiva da Mealhada
3050-390 Mealhada
telf: 231 205 470
desporto@cm-mealhada.pt

JUNTAS DE FREGUESIA

UNIÃO DAS FREGUESIAS DA MEALHADA, VENTOSA DO BAIRRO E ANTES
Av. Dr. Manuel Lousada, n.º17
3050-343 Mealhada
telf: 231 203 181
freguesiasmealhadaventosaantes@gmail.com
www.mealhadaventosadobairroeantes.pt

BARCOUÇO
Largo da Junta
3050-090 Barcouço
telf: 239 914 031
fax: 239 914 031
jfbarcouco@gmail.com
www.jf-barcouco.pt

CASAL COMBA
Rua do Campo de Futebol
3050-159 Casal Comba
telf: 231 205 761
geral@freguesiadecasalcomba.pt
www.freguesiadecasalcomba.pt

LUSO
Rua Emídio Navarro
3050-224 Luso
telf: 231 930 716
fax: 231 930 716
geral@jfluso.pt
www.jfluso.pt

PAMPILHOSA
Rua da Estação, n.º15
3050-443 Pampilhosa
telf: 231 949 824
fax: 231 940 858
jfpampilhosa@sapo.pt
www.jf-pampilhosa.pt

VACARIÇA
Largo Padre Dr. António Antunes Breda
3050-511 Vacariça
telf: 231 930 825
jfvacarica@sapo.pt
www.freguesiadevacarica.eu

FARMÁCIAS

Farmácia Brandão (Mealhada)	231 202 038
Farmácia do Foral (Vacariça)	231 939 758
Farmácia Ferreira do Vale (Barcouço)	239 911 220
Farmácia Lucília Ruivo (Luso)	231 930 853
Farmácia Miranda (Mealhada)	231 202 166
Farmácia Nova (Luso)	231 930 905
Farmácia Silva Campos (Pampilhosa)	231 949 225

CONTATOS ÚTEIS

URGÊNCIAS

Piquete das Águas (Urgências)	966 796 734
Bombeiros Voluntários Mealhada	231 202 122
Bombeiros Voluntários Pampilhosa	231 949 122
Lusitaniagás - emergência 24h	800 200 157

SAÚDE

Centro de Saúde Mealhada	231 202 219
Hospital Misericórdia Mealhada	231 209 050
Ext. Saúde de Barcouço	239 913 825
Ext. Saúde do Luso	231 930 157
Ext. Saúde de Pampilhosa	231 948 850
Ext. Saúde de Vacariça	231 930 419
Ext. Saúde de Ventosa do Bairro	231 289 366
Cruz Vermelha (Mealhada)	964 031 454
Linha Saúde24	808 242 424

CORREIOS

CTT- Mealhada	231 200 820

CAMINHOS DE FERRO

Estação da CP da Mealhada	231 203 316
Estação da CP da Pampilhosa	231 949 454

LEI E JUSTIÇA

GNR - Mealhada	231 202 351
Tribunal de Comarca da Mealhada	231 209 330

EDUCAÇÃO

Agrupamento de Escolas da Mealhada	231 209 640
Escola Profissional da Mealhada	231 209 920

facebook/festame.mealhada
#festame

FESTAME 2015

feira do município da **mealhada**

09 TERÇA — **BOSS AC** + DJ DOUBLE GROOVES

10 QUARTA — **D.A.M.A.**

11 QUINTA — **KIKA** FACTOR X

12 SEXTA — **RITA GUERRA** + DJ ENOIS

13 SÁBADO — **RICHIE CAMPBELL** + DJ THE BOSS

Organização: Município de Mealhada

Apoio: SAGRES, LUSO, RUBIS

Entradas Gratuitas

09 JUN > 14 JUN

Zona Desportiva Mealhada