agenda municipal

Mealhada

maio 16
n.º 127

infomail

DIA DO MUNICÍPIO

5 MAIO

SESSÃO SOLENE NOS PAÇOS DO CONCELHO
ROMARIA DA ASCENSÃO AO BUÇACO

› PÁG. 3

DISTRIBUIÇÃO GRATUITA

EDITORIAL

Neste mês assinalamos o Dia do Município (5 de maio) com a tradicional Romaria da Ascensão, um importante marco do calendário religioso. É um dia em que se celebra a Ascensão do Senhor aos Céus, 40 dias depois da Páscoa, mas é um dia também de encontro entre famílias, amigos, vizinhos. E é, desde há várias gerações, um dia de encontro dos nossos conterrâneos com a sua Mata Nacional do Buçaco. Era lá que se faziam as romarias, os piqueniques, a festa que celebrava o feriado. É esta tradição que pretendemos recuperar, deixando o convite para que se associem às atividades programadas.

Fica também o convite para uma atividade da rede social que promete surpreender: desafiámos os utentes das várias IPSS do concelho a serem manequins num desfile de moda, que vai acontecer no Cineteatro Messias, que além do espetáculo tem como objetivo a angariação de fundos para as nossas instituições.

- Destaque
- Música e Dança
- Exposições e Conferências
- Desporto
- Oficinas e Ambiente
- Bibliotecas
- Cinema

MAIO 2016

MEALHADA - Agenda Municipal n.º127

Dia do Município

S		02	09	16	23	30
T		03	10	17	24	31
Q		04	11	18	25	
Q		05	12	19	26	
S		06	13	20	27	
S		**07**	**14**	**21**	**28**	
D	01	**08**	**15**	**22**	**29**	

01 Dia do Trabalhador
05 Feriado Municipal
26 Corpo de Deus

FICHA TÉCNICA

Edição e Design Gráfico Câmara Municipal da Mealhada
Impressão DeBastos - design | publicidade
Tiragem 3500 exemplares
Periodicidade Mensal

As informações que constam nesta Agenda Municipal são da exclusiva responsabilidade das entidades organizadoras, bem como quaisquer alterações ao programa e calendário das iniciativas.

Dia do Município

5 maio

Mealhada – Paços do Município
Mata do Buçaco

O dia 5 de maio é de dupla celebração. Festejamos o dia do Município e celebramos a tradicional Romaria da Ascensão. Esta data é, desde há várias gerações, um dia de encontro dos nossos conterrâneos com a sua Mata Nacional do Buçaco. Era lá que se faziam as romarias, os piqueniques, a festa que celebrava o feriado e vamos, por isso, voltar à Mata.

Programa:
Paços do Município
10h – Sessão solene - Atribuição de Medalhas de Mérito Municipal
Mata do Buçaco
10h - Abertura da Mostra de artesanato e produtos tradicionais;
12h - Plantação de uma árvore pelo Executivo Municipal
15h - Atuação de grupos etnográficos nas Portas de Coimbra

€ Gratuito / setoreducativo@fmb.pt | 231 937 000

Social_Moda

Desfile de moda da Rede Social

14 maio | 21h30

Cineteatro Municipal Messias

A Rede Social da Mealhada realiza um original desfile de moda em que os modelos são essencialmente utentes (crianças, jovens e idosos) de Instituições Particulares de Solidariedade Social do concelho e voluntários do projeto Roda Viva. Os figurinos serão criados com a colaboração de agentes locais: boutiques, cabeleireiros, esteticistas, entre outros. As roupas da Loja Social também integrarão o desfile.
A receita deste desfile reverte a favor da Rede Social. Participação: 5 Tesouras

teatromessias@cm-mealhada.pt | 231 209 870
sasocial@cm-mealhada.pt | rodaviva@cm-mealhada.pt
967 10 162 | 231 281 204

Talentos da canção 2016

7 maio | 21h30

Cineteatro Municipal Messias

O concurso talentos da canção, organizado pelo Grupo de disciplina de Educação Musical do Agrupamento de Escolas da Mealhada, coloca em palco alunos do 2º e 3º ciclos do ensino básico, matriculados no Agrupamento de Escolas de Mealhada, no de Cantanhede e no de Oliveira do Bairro. O objetivo é revelar jovens com especiais aptidões artísticas na música.

€ 3€ / 913 052 538

IX Festival de Folclore

15 maio | 16h45

Pedrulha

O Centro Cultural e Desportivo e Recreativo da Pedrulha organiza a nona edição do um festival de folclore, em parceria com o Rancho Folclórico São João de Casal Comba.
O festival, além dos grupos anfitriões, conta ainda com a participação de grupos folclóricos de Alenquer e de Vila Nova de Famalicão.

rancho_joao@hotmail.com

Coral da Bairrada

Concerto

21 maio | 21h

Cineteatro Municipal Messias

O Coral da Bairrada, grupo fundado em 2013 que tem como maestro Celestino Ortet, propõe uma noite diferente, preenchida com música.
Além da atuação do grupo principal, atuarão também a Orquestra Desigual da Bairrada e os Talentos do Coral.

€ 5Músicas / 964 252 545 | 962 453 366

Filarmónica Pampilhosense

96º Aniversário

21 e 22 maio | 21h30

sede da Filarmónica Pampilhosense

A Filarmónica Pampilhosense assinala o 96º aniversário com o festival de bandas. O concerto, com a Banda Musical Castromarinese, acontece às 21h30.
No domingo, dia 22, realiza-se o desfile, às 09h30, nas ruas da vila, seguindo-se o acompanhamento da Missa, às 10h.

€ Gratuito / filarpamp@gmail.com | 231 940 296

Lost Orchestra

28 maio | 21h30

Cineteatro Municipal Messias

A Lost Orchestra apresenta um concerto composto por um repertório de bandas sonoras, que promete recriar momentos sonoros dos mais conhecidos filmes cinema, desde as grandes composições de John Williams a Hans Zimmer. Quem ousar estar presente nesta noite, poderá escutar temas dos míticos filmes da Walt Disney's, recordar filmes como o Gladiador, Piratas das Caraíbas ou Senhor dos Anéis.
O concerto terá a participação especial de Nuno Trindade e Nuno Santos, que vão associar imagens aos sons da grande tela durante todo o concerto.

filarpamp@gmail.com | 231 940 296

EXPOSIÇÕES E CONFERÊNCIAS

Artistas sem barreiras

Exposição de pintura e artes plásticas
até 29 maio

Cineteatro Municipal Messias

Cinco artistas da Bairrada encontram-se numa mostra de trabalhos: pintura, artes plásticas, etc. O grupo tem como objetivo enriquecer a atividade cultural na região e fomentar a descoberta da arte nas mais variadas formas de expressão. São Afonso Cabral, Ricardo Cruz, Luís Morais, Simão Nascimento e Pedro Rolo.

€Gratuito / teatromessias@cm-mealhada.pt | 231 209 870

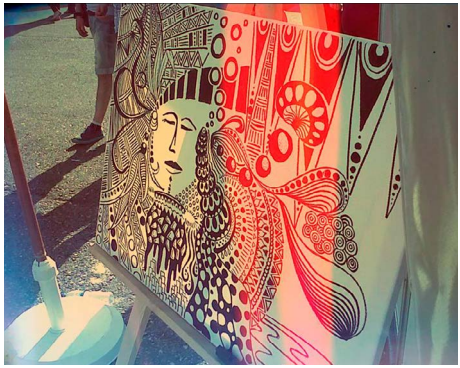

Dia Internacional da Família

15 maio a 15 junho

Jardim Municipal da Mealhada

A Rede Social da Mealhada assinala o Dia Internacional da Família (15 de Maio) com a decoração de árvores do Jardim do Municipal. Este espaço ganha nova vida com os trabalhos, seja em croché, tecido ou materiais reciclados, criados pelos utentes das Instituições Particulares de Solidariedade Social e de outras organizações locais.

sasocial@cm-mealhada.pt

Dia da Mãe na Piscina

1 maio | 10h>12h

Piscinas Municipais de Mealhada

As Piscinas Municipais da Mealhada assinalam o Dia da Mãe com entradas gratuitas para mães e filhos.

€ Gratuito / desporto@cm-mealhada.pt | 231 205 470

Hóquei em patins

Seleções nacionais

2 e 3 maio | 16 e 17 maio

Pavilhão Municipal de Luso

Estágio da A Seleção Nacional Feminina de hóquei em patins realiza o estágio de preparação para o Campeonato do Mundo, dias 2 e 3 de maio.
As Seleções Nacionais Sub17 e Sub20 de Hoquei em patins estão no concelho, concretamente no Luso, para os habituais estágios dias 16 e 17 de maio.

desporto@cm-mealhada.pt | 231 205 470

Campeonatos de Atletismo

7 e 8 maio

Centro de Estágios de Luso

O Centro de Estágios de Luso recebe os Campeonatos Nacionais Individuais de Atletismo ANDDI (Associação Nacional de Desporto para a Deficiência Intelectual).

desporto@cm-mealhada.pt | 231 205 470

Luso Trail Bussaco

15 maio

Luso - Bussaco

A 4ª edição do Luso Trail, na vertente de corrida de montanha, realiza-se a 15 de maio, organizada pelo Atletas.net, em colaboração com a Câmara Municipal da Mealhada, Fundação Mata do Bussaco e Junta de Freguesia do Luso. A partida e chegada são na Vila do Luso. As provas são de 25, 15 km e a Caminhada é de 10 km, com percursos por entre os trilhos da Serra e da Mata Nacional do Bussaco.

www.atletas.net/lusotrail

Patinagem artística

21 e 22 maio

Pavilhão Municipal de Luso

O Pavilhão Municipal de Luso recebe o Estágio dos atletas Pré-selecionados de Alemanha de patinagem artística.

desporto@cm-mealhada.pt | 231 205 470

Tardes AltAmbiente

maio | 14h30-16h30
Centro de Interpretação Ambiental

4 maio
"ReutilizArte"
Oficina de reutilização.

11 maio
"O valor de um pássaro"
Dia Mundial das Aves Migradoras
Observação e identificação de aves e construção de comedouros.

18 maio
"O fascínio das plantas"
Dia Internacional do Fascínio das Plantas
Identificação de espécies vegetais e elaboração de um mini-guia.

25 maio
"Um tesouro chamado Biodiversidade"
Dia Mundial da Diversidade Biológica
Jogo de exploração de pistas alusivas à fauna e flora em busca do tesouro.

CENTRO DE INTERPRETAÇÃO AMBIENTAL
PARQUE DA CIDADE

Centro de Interpretação Ambiental

€ Gratuito / crianças dos 10 aos 15 anos
centroambiental@cm-mealhada.pt | 231 205 389

Célula – a base da vida

maio | 9h-17h
Centro de Interpretação Ambiental

O Centro de Interpretação Ambiental tem à disposição dos visitantes um vasto conjunto de preparações definitivas que poderão observar ao microscópio ótico. Intitulada "Célula – a base da vida", esta atividade tem como objetivo a observação de estruturas invisíveis à vista desarmada.

€ Gratuito
centroambiental@cm-mealhada.pt | 231 205 389

Ginásio Verde

maio | 9h-17h
Centro de Interpretação Ambiental

O Centro de Interpretação Ambiental realiza o "Peddy-paper verde", atividades em que os participantes são desafiados a cumprir um percurso pedestre ao qual estão associadas perguntas e tarefas ligadas ao Parque da Cidade. O peddy-paper dura entre 1 a 2h e qualquer pessoa pode participar.

€ Gratuito
centroambiental@cm-mealhada.pt | 231 205 389

Hoje é dia de...

maio | 9h-12h30 I 13h30-17h
Centro de Interpretação Ambiental

11 maio
Comemorar o Dia Mundial das Aves Migradouras
Venha fazer um comedouro para aves.

13 maio
Comemorar o Dia do Duende
Leve um duende para casa.

19 maio
Comemorar o aniversário da Mata do Buçaco
Venha conhecer melhor a Mata do Buçaco.

20 maio
Comemorar o Dia Europeu do Mar
Venha descobrir um mar de ideias!

23 maio
Comemorar o Dia Mundial da Tartaruga
Leve uma tartaruga ecológica para casa.

24 maio
Comemorar o Dia Europeu dos Parques Naturais
Venha conhecer os Parque Naturais de Portugal!

€ Gratuito / jovens e adultos
centroambiental@cm-mealhada.pt | 231 205 389

Sábado no Parque

28 maio
Centro de Interpretação Ambiental

"Sábado no Parque" é um conjunto de atividades ou oficinas para adultos e crianças que assinala a efeméride ambiental do mês, com participação de diversas entidades ligadas ao tema.

14h30-16h30
Oficina em ambiente de família
"A fauna selvagem" – identificação de espécies selvagens e dos seus indícios de presença na natureza.

Entidade convidada
CERVAS - Centro de Ecologia, Recuperação e Vigilância de Animais Selvagens
Destinatários: Crianças, jovens e adultos
Limite de participantes: 25

21h-22h30
Sessão em ambiente de conversa
"O fascínio das plantas silvestres"

Entidade convidada
GEDEPA - Grupo Etnográfico de Defesa do Património e Ambiente da Pampilhosa
Destinatários: Adultos
Limite participantes: 30

€ Gratuito / jovens e adultos
centroambiental@cm-mealhada.pt | 231 205 389

Batalha na Mata: Combate às Invasoras

Trilho Bright

14 maio | 14h

Mata Nacional do Buçaco

As pressões que as espécies invasoras colocam à conservação de espécies e habitats ameaçados, constituem um problema grave, que podemos ajudar a combater. Ao longo de um passeio pela Mata, miúdos e graúdos irão aprender como o fazer, contribuindo para esta inglória batalha.

€ Gratuito / setoreducativo@fmb.pt | 231 937 000

Seres vivos e ambiente uma interação única

Domingos no Buçaco

15 maio | 10h

Mata Nacional do Buçaco

"Naturalmente é impossível dissociar os fenómenos ecológicos florísticos dos processos decorrentes da presença de fauna. Através de um passeio pela Mata, venha descobrir o alto valor conservacionista deste local e a sua elevada importância para os seres vivos."

€ 5€ / setoreducativo@fmb.pt | 231 937 000

BIBLIOTECAS

Crescer a ler, Crescer a brincar...

Biblioteca Municipal da Mealhada

Na Biblioteca Municipal, existem muitos segredos escondidos, guardados em armários, gavetas e estantes, desejosos de serem descobertos. Nós já descobrimos alguns, entre eles, jogos e muitos contos que queremos partilhar com todos os nossos leitores curiosos.
Jogos, contos, livros, amizades, partilhas... nada pode faltar!

Jogos lúdico-pedagógicos | 4 e 18 maio | 17h
Hora do conto | 11 e 25 maio | 17h

€ Gratuito / crianças das EB1
info@bm-mealhada.info | 231 201 618

Oficina de Escrita Criativa

Biblioteca Municipal da Mealhada

Continuamos a desafiar-te a olhar de uma forma diferente para a escrita. Através de diversos exercícios, vais ter de descobrir que és capaz de criar histórias, de jogar e brincar com as palavras e até desafiar a escrita!
Vamos divertir-nos a conhecer melhor o mundo das letras.
Estas oficinas são para todas as crianças que acreditam que as palavras e o poder da imaginação nos podem levar a viver experiências únicas.

Atividade realizada por marcação prévia
€ Gratuito / info@bm-mealhada.info | 231 201 618

Na barriga da minha mãe

de Christine Roussey e Jo witek

Hora do conto

Biblioteca Municipal da Mealhada

"Na barriga da minha mãe" é um livro que reflete com poesia e delicado encanto a espera de uma irmã mais velha pelo bebé que se vai desenvolvendo na barriga da mãe.

Atividade realizada por marcação prévia
€ Gratuito / crianças das EB1
info@bm-mealhada.info | 231 201 618

Os pequenos girassóis...

de Angela McAllister

Hora do conto

Biblioteca Municipal da Mealhada

O Simão e a Bia queriam oferecer um presente à sua mãe, um lindo girassol! Eles apenas tinham uma semente e, claro, primeiro teriam de plantá-la. Mas um desastre aconteceu...

Atividade realizada por marcação prévia
€ Gratuito / crianças do jardim de infância
info@bm-mealhada.info | 231 201 618

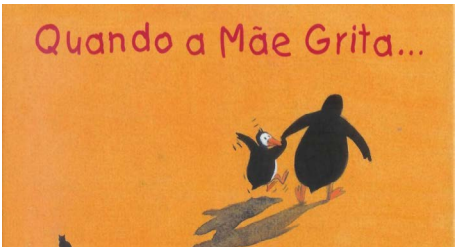

Quando a mãe grita

de Jutta Bauer

Hora do conto

Bibliomealhada

Era uma vez uma mãe que gritou com o seu filho, um pequeno pinguim. O pinguim não esperava tal coisa e assustou-se tanto, tanto, que ficou desfeito... Mas tudo acabou bem quando a mãe foi ao seu encontro e lhe pediu desculpa.

Atividade realizada por marcação prévia
€ Gratuito / crianças do jardim de infância
info@bm-mealhada.info | 231 201 618

Quero uma mamã-robot

de Davide Cali

Hora do conto

Bibliomealhada

Uma mamã verdadeira nunca tem tempo para nós. Pelo contrário, uma mamã-robot, faz todas as nossas vontades. E nunca nos grita... Senão, desligamo-la! Mas será cheira tão bem e sabe fazer cócegas como uma mamã verdadeira?

Atividade realizada por marcação prévia
€ Gratuito / crianças das EB1
info@bm-mealhada.info | 231 201 618

Uma família feliz
Cineanimação

Bibliomealhada

Uma série deliciosa e divertida, que relata as aventuras e desventuras de uma família de ursos que vive nas colinas do País dos Ursos.
Com amor, lealdade e humor conseguem ultrapassar qualquer obstáculo que se atravesse no seu caminho...

€ Gratuito / info@bm-mealhada.info | 231 201 618

Uma hora de amor
Cinetempo

Bibliomealhada

António, operário numa fábrica, é descoberto por um empresário que o lança como cançonetista, após grande campanha publicitária. Augusto Fraga ao juntar dois nomes muito conhecidos da televisão e da canção, António Calvário e Madalena Iglesias, marca a sua estreia no cinema.

€ Gratuito / info@bm-mealhada.info | 231 201 618

bibliomealhada
mil folhas, mil viagens, milhares de leituras, milhões de imagens...

Semana A 4 a 6 maio | 18 a 20 maio

Quarta-feira	Quinta-feira	Sexta-feira
10h30-12h15 Ventosa do Bairro	10h30-12h15 Carqueijo	10h30-12h15 CAPP (Pampilhosa)
14h00-16h15 Sernadelo	14h00-16h15 Pampilhosa	14h00-16h30 Casa da Criança

Semana B 11 a 13 maio | 25 a 27 maio

10h00-10h45 Sargento-Mor	10h00-12h00 Quinta do Valongo	10h30-12h00 JI Mealhada
11h00-12h15 Canedo	14h00-16h15 Barcouço	14h00-16h30 JI Sant'Ana
14h00-16h15 Casal Comba		

Festa do Cinema

O Cineteatro Messias associa-se à Festa do Cinema com sessões a preços reduzidos (2,5€) dias 16, 17 e 18 de maio, com o filme **"O Caçador e a Rainha do Gelo"**
Sessão às 21h30 I 2,5€

Pai há só um!

1 e 2 maio

Género: Comédia
De: Sean Anders
Com: Will Ferrell, Mark Wahlberg, Linda Cardellini

Brad esforça-se por ser um bom chefe de família e um bom padrasto para os dois filhos da sua mulher.
Tudo se transforma quando o descontraído pai biológico aparece em cena, forçando uma competição entre ambos pelo afeto dos miúdos.

€ 4.5€ (1) - 3€ (2) / M12

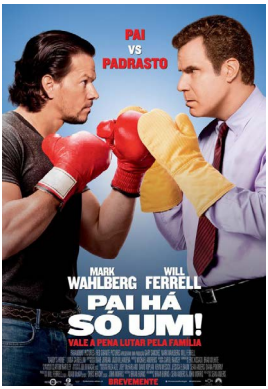

Conquista a Lua! VP

6, 8 e 9 maio

Género: Animação
De: Enrique Gato
Vozes: Joana Seixas, Paulo Pires, Pedro Fernandes

O multimilionário Richard Carson tem um projecto singular: apagar todos os vestígios da presença humana na Lua de modo a poder explorar o hélio-3, a energia limpa do futuro, e colonizar o lugar como se lhe pertencesse. Mas o destino do satélite depende de Mike Goldwing, um ousado surfista de 12 anos, que está determinado a impedir que isso aconteça.

€ 4.5€ (1) - 3€ (2) / M6

Cineteatro Municipal Messias

Horário Sessões
6ª, Sáb. e 2ª | 21h30
Dom. | 16h e 21h30

Horário Bilheteira
6ª a 2ª | 14h30-18h30 e 20h-22h

Preços
(1) Adultos 6ª, Sáb. e Dom.
(2) Estudantes/Crianças até 12 anos / Sessão 2ª feira

FESTA DO CINEMA
16, 17 E 18 MAIO
2016

O Caçador e a Rainha do Gelo
13, 15, 16º, 17º e 18º maio

Género: Aventura
De: Cédric Nicolas-Troyan
Com: Jessica Chastain, Chris Hemsworth, Sam Claflin

Charlize Theron, no papel da Rainha Má Ravenna, trai a sua bondosa irmã Freya com um ato imperdoável, gelando-lhe o coração e libertando um poder glacial que nem Freya sabia possuir. Em retiro num longínquo reino no Norte, Freya cria um exército de caçadores para a proteger, com a única regra que nenhum se podia apaixonar.

€ 4.5€ (1) - 3€ (2) / M12 / Festa do Cinema - Preço do Ingresso – 2,5€

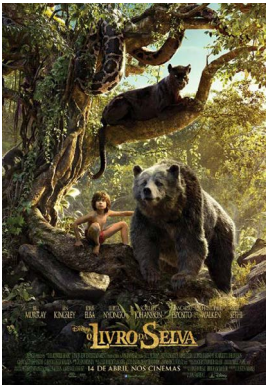

O Livro da Selva
20, 22 e 23 maio

Género: Aventura
De: Jon Favreau
Vozes: Daniel Moreia, Miguel Luz, Rita Tristão

Mogli foi abandonado na selva indiana ainda bebé. Incapaz de cuidar de si próprio, o pequeno foi resgatado pela pantera Baguera e criado no seio de uma alcateia. Apesar das dificuldades em ser aceite por todas as criaturas selvagens, ele foi crescendo saudável, adquirindo os hábitos da sua família adotiva.

€ 4.5€ (1) - 3€ (2) / M6

Capitão América: Guerra Civil!
27, 29 e 30 maio

Género: Ação, Aventura
De: Anthony Russo, Joe Russo
Com: Scarlett Johansson, Chris Evans, Robert Downey Jr

O novo status quo divide Os Vingadores, criando dois campos - um liderado por Steve Rogers e pelo seu desejo de manter Os Vingadores livres para defenderem a humanidade sem interferência do governo e o outro por Tony Stark, que toma a decisão surpreendente de apoiar a supervisão e responsabilidade do governo.

€ 4.5€ (1) - 3€ (2) / M12

ONDE COMER

Restaurantes

A Regional
Rua Dr. Lúcio Pais Abranches
3050-249 Luso
231 939 272

Amigos D'Alex
Rua Padre Dr. António Antunes Breda, nº 47
3050-327 Mealhada
231 400 146
joaoapsoares@hotmail.com

Basílio dos Leitões
Av. Cidade de Coimbra, n.º 101
3050-374 Mealhada
231 201 300

Churrasqueira Rocha 4M
Travessa da Churrasqueira
3050-352 Mealhada
231 202 357
rocha@churrasqueirarocha.com
www.churrasqueirarocha.com

Couceiro dos Leitões
Av. Cidade de Coimbra n.º177
3050-374 Mealhada
231 202 098
restaurantecouceiro@hotmail.com

Dom Rogério
Rua Ponte de Viadores
3050-184 Mealhada
231 201 376
mealhada@domrogerio.pt
mealhada.domrogerio.pt

Flor da Bairrada
Av. da Restauração n.º23/7
3050-375 Mealhada
231 202 311

Floresta dos Leitões
Avenida Restauração, n.º 87
3050-347 Mealhada
231 202 025
florestadosleitoes@gmail.com

Fogo no Chão
Rua da Feira, Santa Luzia
3050-106 Barcouço
239 912 491

Grande Hotel do Luso
Rua Dr. Cid de Oliveira n.º86
3050-210 Luso
231 937 937
info@hoteluso.com
www.hoteluso.com

Hilário 4M
Av. da Restauração nº 30
3050-382 Mealhada
231 202 117
reshilario@gmail.com
www.hilario.pt

Hotel Eden
Av. Emídio Navarro n.º34
3050-224 Luso
231 930 191
geral@hoteleden.pt
www.hoteleden.pt

La Toscana
Rua Dr. Costa Simões, n.º54
3050-326 Mealhada
231 204 789
lili.silva0019@gmail.com

Licínio
Av.Cidade de Coimbra n.º96/100
3050-374 Mealhada
231 202 061
restaurantelicinio@gmail.com
www.restaurantelicinio.com.pt

Lourenços
Ed. Oasis, Av Emídio Navarro, Lj 3
3050-228 Luso
231 939 474
teresa_moura@live.com.pt

Manuel Júlio 4M
Largo da Feira - St. Luzia
3050-106 Barcouço
239 913 512
geral@manueljulio.pt
www.manueljulio.pt

Meta dos Leitões
Av. da Restauração
3050-382 Mealhada
231 209 540
casadesarmento@gmail.com
casadesarmento.pt

NelsonFT Simões dos Leitões 4M
Av. da Restauração n.º2
3050-382 Mealhada
231 202 031
geral@nelsonftdosleitoes.pt
nelsonftdosleitoes.pt

O Calvário
Rua do Calvário, n.º 36
3050-112 Barcouço
239 911 132
patricia.melo@sapo.pt

O Cantinho
Av. da Floresta n.º 117
3050-347 Mealhada
231 202 758
albertomelo@sapo.pt

O Castiço 4M
Av. Cidade de Coimbra n.º95
3050-374 Mealhada
231 202 941
restauranteocastico@gmail.com
www.restauranteocastico.com

O Cesteiro
Rua Monsenhor Raul Mira, n.º 78
3050-282 Luso
231 939 360
restaurante_cesteiro@hotmail.com

O Escondidinho
Rua Principal, nº15 - Cavaleiros
3050-100 Barcouço
239 913 612

O Lampião
Rua S. Pedro, n.º12
3050-017 Antes
231 289 393
cafe.o.lampiao@gmail.com

O Leitãozinho
Estrada Nacional n.º 1, Santa Luzia
3050-106 Barcouço
239 918 110
oleitaozinho@sapo.pt
www.oleitaozinho.com

O Manel
EN 234, Lameira de S. Geraldo
3050-327 Vacariça
231 939 421
restauranteomanel@hotmail.com

O Rei da Brasa
Av. Doutor Manuel Louzada, Lt 5
3050-343 Mealhada
231 204 012
moais.fr@hotmail.com

O Selas
Largo dos Chafarizes nº11
3050-333 Mealhada
231 023 769

O Sítio
Estrada Nacional Nº1
3050-382 Mealhada
231 205 188
caferestauranteositio@gmail.com
www.restauranteositio.pt

4M Restaurantes 4 Maravilhas

O Típico da Bairrada 4M
Rua da Fonte nº 1
3050-382 Mealhada
231 202 206
antonioflores@sapo.pt
www.tipicodabairrada.com

O Vitor
EN nº1 - Carqueijo
3050-131 Mealhada
239 911 745
restauranteovitor@hotmail.com

Oásis 4M
Av. da Floresta n.º39
3050-347 Mealhada
231 202 081
ruijoseneves@gmail.com

Octávio dos Leitões 4M
Rua da Fonte Velha, nº5
3050-566 Ventosa do Bairro
231 289 125
geral@restauranteoctaviodosleitoes.com
restauranteoctaviodosleitoes.com

Palace Hotel do Buçaco
Mata do Bussaco
3050-261 Luso
231 937 970
bussacopalace@themahotels.pt
www.bussacopalace.com

Pátio da Casqueira
Rua Central n.º 110
3050-098 Barcouço
239 911 556
geral@patiodacasqueira.com
www.patiodacasqueira.com

Pedra de Sal
Rua Francisco António Dinis n.º33
3050-239 Luso
231 939 405
restaurantepedradesal@gmail.com
www.restaurantepedradesal.com

Pedro dos Leitões 4M
Rua Álvaro Pedro, nº1
3050-382 Sernadelo
231 209 950
restaurante@pedrodosleitoes.com
www.pedrodosleitoes.com

Pic Nic 4M
Av. da Restauração n.º61
3050-347 Mealhada
231 202 343
restaurantepic-nic@hotmail.com

Quinta dos Três Pinheiros 4M
Av. da Restauração - Sernadelo
3050-382 Mealhada
231 202 391
geral@trespinheiros.com
www.trespinheiros.com

Rei dos Leitões 4M
Av. da Restauração nº 17
3050-382 Mealhada
231 202 093
reidosleitoes@sapo.pt

Restaurante Pedagógico "A Prova dos Novos"
Jardim Público da Pampilhosa
3050-444 Pampilhosa
231 209 920
epvl.mealhada@epm.edu.pt
www.epm.edu.pt

Tás Ca Larica 4M
Rua Dr. José Cerveira Lebre, n.º7
3050-340 Mealhada
231 204 039
pjuliocosta@gmail.com

Snack-Bares

A Paula
Rua Vasco da Gama, Nº2 Lote 22
3050-009 Mealhada
231 404 728
marisqueiraapaula@gmail.com

Amorim
Rua Emídio Navarro, n.º 6
3050-225 IUSO
231 930 735

Cozinha Aromática
Urb. Qta. Da Nora, Lt 11, Lj 22
3050-378 Mealhada
231 024 199
cozinhaaromatica@hotmail.com

Esplanada Jardim
Largo do Jardim
3050-242 Mealhada
931 615 440
esplanada.jardim@gmail.com

Kate-Kero
Rua Dr. Paulo Falcão n.º77
3050-357 Mealhada
231 202 790

Metinha I
Rua Amarela
3050 Mealhada
231 203 265

O Marino
Rua Padre Dr. António Antunes Breda
3050-327 Mealhada
231 202 933

O Tino
Rua Fialho de Almeida, Lote 25
3050-413 Pampilhosa
960 031 496

O Vaz
Dr. José Cerveira Lebre n.º60/62
3050-340 Mealhada
231 202 085

Ponto 3
Av. Com. Messias Baptista, n.º 90
3050-361 Mealhada
231 202 939

Tony
Rua D. Marinha de Moura Pimenta
3050-241 Luso
231 939 354
restaurantetony@gmail.com

Outros

Caprichos Celestiais
Largo da Feira, Sta. Luzia
3050-106 Barcouço
239 914 007

Maria Manuela
Rua Aurora do Rosário
3050-505 Vacariça
231 939 155

Metinha II
Rua da Estação
3050-443 Pampilhosa
231 203 265

Rosa Biscoito
Avenida Emídio Navarro
3050-000 Luso
966 386 390
info@rosabiscoito.pt
www.rosabiscoito.pt

Trigal
Rua da Misericórdia, lote 4, loja 5
3050-387 Mealhada
231 281 326
padariapastelaria_trigal@hotmail.com

ONDE FICAR

Hotéis

Alegre Hotel **
Rua Emidio Navarro n.º2
3050-224 Luso
231 930 256
geral@alegrehotels.com
www.alegrehotels.com

Grande Hotel do Luso ****
Rua Dr. Cid de Oliveira n.º86
3050-210 Luso
231 937 937
info@hoteluso.com
www.hoteluso.com

Hotel Central **
Rua Emidio Navarro n.º20
3050-224 Luso
231 939 254
geral@hotelcentral-luso.com
www.hotelcentral-luso.com

Hotel Éden ***
Av. Emídio Navarro n.º34
3050-224 Luso
231 930 191
geral@hoteleden.pt
www.hoteleden.pt

Hotel Mansão Fátima **
Lameira de São Geraldo
3050-502 Luso
231 939 189
mansao.fatima@gmail.com

Hotel Oásis **
Av. da Floresta n.º39
3050-347 Mealhada
231 202 081
ruijoseneves@gmail.com

Hotel Quinta dos Três Pinheiros ***
Estrada Nacional nº1 - Sernadelo
3050-382 Mealhada
231 202 391
geral@trespinheiros.com
www.trespinheiros.com

Inatel Luso
Rua Dr. Costa Simões n.º2
3050-226 Luso
231 930 358/68/78
inatel.luso@inatel.pt
www.inatel.pt

Palace Hotel do Bussaco *****
Mata do Bussaco
3050-261 Luso
231 937 970
bussacopalace@themahotels.pt
www.bussacopalace.com

Vinyl M Hotel ***
Rua S. Domingos
3050-183 Mealhada
231 209 200
geral@vinylmhotel.com
www.vinylmhotel.com

Alojamento Local

Albergue de Peregrinos e Residencial Hilário
Av. da Restauração nº 30
3050-382 Mealhada
231 202 117
reshilario@gmail.com
www.hilario.pt

Hospedaria Imperial
Rua Emídio Navarro n.º25
3050-224 Luso
231 937 570
resindecialimperial@sapo.pt
www.residencialimperial.com

Motel Príncipe Encantado
Estra Nacional n.º 1, km 204
3050-131 Casal Comba
231 949 889
geral@motelprincipeencantado.com
motelprincipeencantado.com

Residencial Regional
Rua Dr.Lúcio P. Abranches
3050-249 Luso
231 939 272

Residencial Choupal
Largo Manuel Alves (Poeta Cavador) nº1
3050-245 Luso
231 939 628
residencialchoupal@sapo.pt
residencialchoupal.wix.com

Turismo em Espaço Rural

Casas do Bussaco
Mata Nacional do Bussaco
3050-261 Luso
231 937 000
turismo@fmb.pt
www.fmb.pt

Quinta de Lograssol
Rua Joaquim Luís Alves de Melo - Lograssol
3050-504 Vacariça
231 939 145
geral@quintadelograssol.pt
www.quintadelograssol.pt

Vila Aurora
Rua Barbosa Collen
3050-243 Luso
231 930 191
vilaaurora@vilaaurora.com
www.vilaaurora.com

Campismo

Parque de Campismo do Luso
Quinta do Vale do Jorge Sn
3050-242 Luso
231 107 551
parquecampismoluso@gmail.com

Turismo de Habitação

Quinta do Carvalhinho
Largo Dr. Henrique Navega, n.º1
3050-580 Ventosa do Bairro
231 289 343
geral@quintadocarvalhinho.pt
www.quintadocarvalhinho.pt

Vila Duparchy
Rua José Duarte Figueiredo n.º148
3050-235 Luso
231 930 790
look@viladuparchy.com
www.viladuparchy.com

Natureza

Jardim Público da Pampilhosa
3050-444 Pampilhosa

Mata Nacional do Buçaco
Fundação Mata do Buçaco
3050-261 Luso
231 937 000
gabpresidencia@fmb.pt

Miradouro da Cruz Alta
Mata Nacional do Buçaco
3050-261 Luso
231 937 000
gabpresidencia@fmb.pt

Miradouro do Moinho de Sula
Rua do Moinho (EN 234)
3050 Mealhada

Parque da Cidade
3054-001 Mealhada

Parque do Lago
3050-902 Luso

Parque dos Moinhos de Lograssol
3050-504 Vacariça

Museus

Espaço Comendador Melo Pimenta
Rua Emídio Navarro, n.º136
3050-902 Luso
231 939 133
jt.bucaco@mail.telepac.pt

Museu Agrícola da Vacariça
3050-511 Vacariça
231 939228 (D. Maria de Lurdes)

Museu Etnográfico da Pampilhosa
Casa Rural Quinhentista
Rua do Casal
3050-436 Pampilhosa
231 949 620 / 963 221 642
casaquinhentista@gmail.com

Museu Militar do Buçaco
Almas do Encarnadouro - Buçaco
3050-201 Luso
231 939 310

Património Histórico

Casino do Luso
Rua Emídio Navarro,
Alameda do Casino
3050-224 Luso
231 937 400

Convento de Santa Cruz do Buçaco
Mata Nacional do Buçaco
3050-261 Luso
231 937 000
gabpresidencia@fmb.pt

Edifício Arte Nova Farmácia Brandão
Rua Dr. Costa Simões, n.º1
3050-326 Mealhada
231 202 038

Marco Miliário da Mealhada
Largo do Município
3054-001 Mealhada
231 200 980

Obelisco
Monumento Comemorativo
da Guerra Peninsular
3050-902 Luso

Via Sacra
Mata Nacional do Buçaco
3050-261 Luso
231 937 000
gabpresidencia@fmb.pt

Termas/Fontes

Fonte de São João
Rua Emídio Navarro (EN336)
3050-902 Luso

Fonte dos Castanheiros
3050-902 Luso

Malo Clinic Termas Luso
Rua Álvaro Castelões
3050-230 Luso
231 937 910
termasluso@maloclinics.com
www.maloclinictermasluso.com

Sociedade da Água de Luso
Apartado 1
3050-902 Luso
231 937 400
sal@agualuso.pt

OUTRAS INFORMAÇÕES

Câmara Municipal

Câmara Municipal da Mealhada
Largo do Jardim
3050-337 Mealhada
231 200 980
Geral: gabpresidencia@cm-mealhada.pt
Comunicação: comunicacao@cm-mealhada.pt
Educação: educacao@cm-mealhada.pt
Desporto: desporto@cm-mealhada.pt
Cultura: cultura@cm-mealhada.pt
Serviço Social: sasocial@cm-mealhada.pt
Obras Municipais: dom-das@cm-mealhada.pt
Obras Particulares: obras-particulares@cm-mealhada.pt
Águas e Saneamento: aguas@cm-mealhada.pt

Espaço Municipais

Arquivo Municipal da Mealhada
Urbanização do Choupal
3050 Mealhada
231 281 104
arquivo@cm-mealhada.pt

Biblioteca Municipal da Mealhada
Rua Dr. José Cerveira Lebre
3050 Mealhada
231 201 681
info@bm-mealhada.info
www.cm-mealhada.pt/redebm/

Campos de Ténis de Luso *
Pavilhão Municipal do Luso
3050 Luso
231 939 235

Campos de Ténis Municipais da Mealhada *
Zona Desportiva da Mealhada
3050-390 Mealhada
231 205 470

Centro de Estágios de Luso *
3050-223 Luso
231 937 950

Cineteatro Municipal Messias
Alameda da Cidade
3050-395 Mealhada
231 209 870
teatromessias@cm-mealhada.pt

Espaço Internet Luso
Rua Emídio Navarro, 128
3050-224 Luso
231 939 432
internetluso@gmail.com

Espaço Internet Mealhad@
Complexo das Piscinas Municipais de Mealhada
3050-390 Mealhada

Estádio Municipal Dr. Américo Couto*
Zona Desportiva da Mealhada
3050-390 Mealhada

Loja Social "Roda Viva"
Estádio Municipal Dr. Américo Couto
3050-390 Mealhada
231 281 204
rodaviva@cm-mealhada.pt

Pavilhão Gimnodesportivo da Mealhada *
Zona Desportiva da Mealhada
3050-390 Mealhada
231 201 154

Pavilhão Gimnodesportivo da Pampilhosa *
Rua do Rio de Cima
3050 Pampilhosa
231 940 764

Pavilhão Gimnodesportivo de Barcouço *
3050 Barcouço

Pavilhão Gimnodesportivo de Casal Comba *
3050 Casal Comba

Pavilhão Gimnodesportivo de Luso *
3050-263 Luso
desporto@cm-mealhada.pt
231 939 235

Piscina Municipal de Luso *
3050-263 Luso
231 930 846

Piscinas Municipais da Mealhada *
Zona Desportiva da Mealhada
3050-390 Mealhada
231 205 470

Posto de Turismo e
Loja das 4 Maravilhas
Parque da Cidade
Av. Fonte Nova, 3050 Mealhada
231 281 372

* desporto@cm-mealhada.pt

Juntas de Freguesia

União das freguesias da Mealhada, Ventosa do Bairro e Antes
Av. Dr. Manuel Lousada, n.º17
3050-343 Mealhada
231 203 181
freguesiasmealhadaventosaantes@gmail.com
www.mealhadaventosadobairroeantes.pt

Barcouço
Largo da Junta
3050-090 Barcouço
239 914 031
jfbarcouco@gmail.com
www.jf-barcouco.pt

Casal Comba
Rua do Campo de Futebol
3050-159 Casal Comba
231 205 761
geral@freguesiadecasalcomba.pt
www.freguesiadecasalcomba.pt

Luso
Rua Emídio Navarro
3050-224 Luso
231 930 716
geral@jfluso.pt
www.jfluso.pt

Pampilhosa
Rua da Estação, n.º15
3050-443 Pampilhosa
231 949 824
jfpampilhosa@sapo.pt
www.jf-pampilhosa.pt

Vacariça
Largo Padre Dr. António Antunes Breda
3050-511 Vacariça
231 930 825
jfvacarica@sapo.pt
www.freguesiadevacarica.eu

Farmácias

Farmácia Brandão (Mealhada)	231 202 038
Farmácia do Foral (Vacariça)	231 939 758
Farmácia Ferreira do Vale (Barcouço)	239 911 220
Farmácia Lucília Ruivo (Luso)	231 930 853
Farmácia Miranda (Mealhada)	231 202 166
Farmácia Nova (Luso)	231 930 905
Farmácia Silva Campos (Pampilhosa)	231 949 225

Contactos úteis

Urgências

Piquete das Águas (Urgências)	966 796 734
Bombeiros Voluntários Mealhada	231 202 122
Bombeiros Voluntários Pampilhosa	231 949 122
Lusitaniagás - emergência 24h	800 200 157

Saúde

Centro de Saúde Mealhada	231 202 219
Hospital Misericórdia Mealhada	231 209 050
Ext. Saúde de Barcouço	239 913 825
Ext. Saúde do Luso	231 930 157
Ext. Saúde de Pampilhosa	231 948 850
Ext. Saúde de Vacariça	231 930 419
Ext. Saúde de Ventosa do Bairro	231 289 366
Cruz Vermelha (Mealhada)	964 031 454
Linha Saúde24	808 242 424

Correios

CTT- Mealhada	231 200 820

Caminhos de ferro

Estação da CP da Mealhada	231 203 316
Estação da CP da Pampilhosa	231 949 454

Lei e Justiça

GNR – Mealhada	231 202 351
Tribunal de Comarca da Mealhada	231 209 330

Educação

Agrup. de Escolas da Mealhada	231 209 640
Escola Profissional da Mealhada	231 209 920

FESTAME 2016

feira do município da **mealhada**

07 TERÇA **CRASSH**

08 QUARTA **DAVID ANTUNES E MIDNIGHT BAND** +TRIBUTO A STEVIE WONDER

09 QUINTA **UHF** +DJ DOUBLE GROOVES

10 SEXTA **LUCKY DUKIES** +DJ WALTER SANTZ

11 SÁBADO **HERMAN JOSÉ** +D'JANE PERCY

12 DOMINGO **AUREA** +GOSPEL CHOIR

Entradas Gratuitas

07 JUN > **12** JUN

Zona Desportiva Mealhada

/festame.mealhada

#festame

Depois de ler esta agenda, coloque-a no papelão para a sua reciclagem. *Vamos cuidar do ambiente!*

Siga-nos em /camaramealhada /camaramealhada

www.cm-mealhada.pt

Divulgação de eventos - a informação deverá ser enviada **até dia 10** de cada mês para o e-mail **comunicacao@cm-mealhada.pt**