agenda

MEALHADA

INFO MAIL

Aurea

n//96 outubro'13

município de mealhada

outubro'13

S		07	14	21	28
T	01	08	15	22	29
Q	02	09	16	23	30
Q	03	10	17	24	31
S	04	11	18	25	
S	05	12	19	26	
D	06	13	20	27	

outubro'13 - n.º96
Aurea

Ficha Técnica

Edição e Produção
Câmara Municipal da Mealhada

Impressão
Gráfica Central Mealhadense
Mealhada

Periodicidade
Mensal

Tiragem
3500 exemplares

Divulgação

A informação deve ser enviada até dia 10 de cada mês para o **e-mail** comunicacao@cm-mealhada.pt
através do fax 231 203 618 ou por correio para:

Câmara Municipal da Mealhada
Gabinete da Presidência
Agenda Cultural e Desportiva
3054 - 001 Mealhada

Esta agenda foi escrita ao abrigo do **Novo Acordo Ortográfico**

AUREA

05 out | 21h30
Cineteatro Municipal Messias

AUREA vai estar na Mealhada para apresentar 'Soul Notes', o seu mais recente álbum de originais. Um espetáculo que promete muita alma e coração e uma maior proximidade da cantora com um público, num enlace ainda mais evidente e envolvente. AUREA e a sua banda garantem um alinhamento cativante e inesperado. Já o público espera ouvir temas que inundaram as rádios nacionais, como o antigo 'Busy (For Me)' ou o recente 'Scratch My Back'.

A cantora estreou-se há cerca de três anos com a edição do álbum AUREA, que rapidamente atingiu o primeiro lugar do top nacional e a marca de dupla platina. Desde então, AUREA passou a ser uma habitué nas rádios portuguesas, foi juntando os mais diversos prémios nacionais e amadureceu em cada subida a palco.

Neste espetáculo, AUREA promete surpreender ainda mais os seus fãs, não só por uma maior proximidade com o público, mas também pelas canções que vai interpretar, na companhia de Miguel Casais na bateria, Bruno Duro no baixo, Ricardo Ferreira na guitarra (é também diretor musical), Elton Ribeiro no piano e Elmano Coelho no saxofone.

Informações:
231209870 ou cultura@cm-mealhada.pt

mais info
Cineteatro Municipal Messias

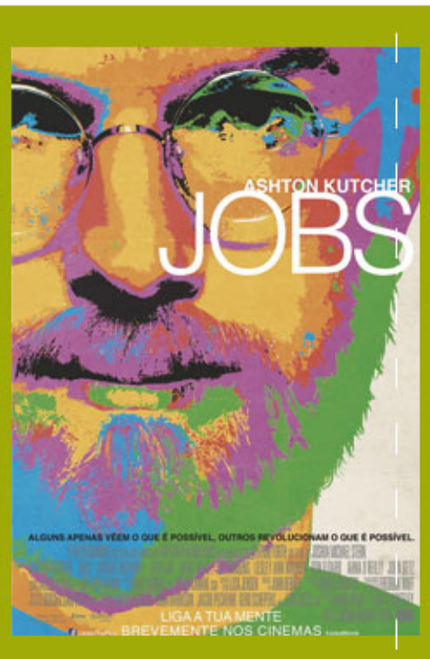

JOBS
04 out a 07 out

De: Joshua Michael Stern
Com: Ashton Kutcher, Josh Gad, J.K. Simmons
Género: Dra
Classificação: M/12

Filme sobre a extraordinária história de Steve Jobs, Ashton Kutcher encarna este inovador e revolucionário empreendedor, que tinha como regra não deixar que nada se intrometesse no caminho da grandeza. O filme conta a épica e turbulenta história de Jobs desde que iniciou o percurso que mudou a tecnologia - e o mundo - para sempre

FUGA DO PLANETA TERRA VP 3D
11 out a 14 out

De: Cal Brunker
Vozes: Maria Vasconcelos, David Fonseca
Género: Ani
Classificação: M/06

Scorch Supernova é um astronauta do planeta Baab muito famoso na televisão. Vaidoso, ele quer provar a todos que é capaz de realizar um resgate no "Planeta Escuro", o mais perigoso dos mundos – na verdade, a Terra. Porém, a missão revela-se uma armadilha preparada pelo General Shanker. Agora, Scorch precisará da ajuda do seu irmão Gary e de alguns amigos para escapar de lá.

DIANA
18 out a 21 out

De: Oliver Hirschbiegel
Com: Naomi Watts, Naveen Andrews, Douglas Hodge
Género: Dra, Bio
Classificação: M/12

Diana é um retrato emocionante de Diana, Princesa de Gales, durante os dois últimos anos da sua vida. Interpretado por Naomi Watts e realizado por Oliver Hirschbiegel, o filme é uma história de amor que relata a forma como o encontro da verdadeira felicidade pessoal permitiu a Diana alcançar os seus marcantes sucessos, enquanto embaixadora de grandes campanhas humanitárias.

2 TIROS
25 out a 28 out

De: Baltasar Kormakur
Com: Denzel Washington, Mark Wahlberg, Paula Patton
Género: Com, Açã
Classificação: M/12

Quando o plano de infiltrar um cartel de drogas Mexicano para recuperar milhões, dá errado, Trench e Stigman são de repente renegados pelos seus superiores. Agora que todos os querem na prisão, só podem contar um com o outro. Infelizmente para os seus perseguidores, quando os bons passam anos a fingir que são maus, eles aprendem alguns truques ao longo do caminho.

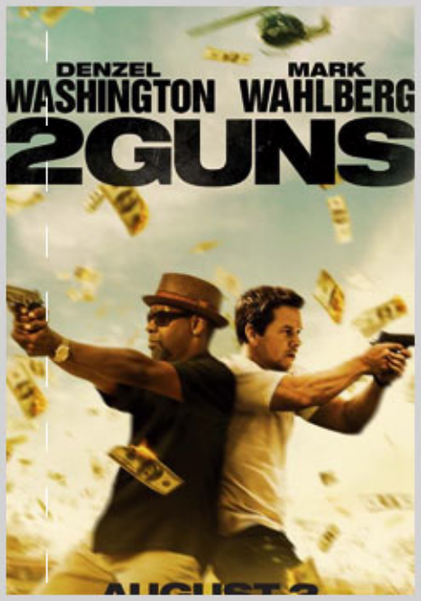

CINETEATRO MUNICIPAL MESSIAS

Morada
Alameda da Cidade
3054-001 Mealhada

Contactos
Telf: 231 209 870 (231 200 980 CMM)
E-mail: cultura@cm-mealhada.pt

HORÁRIOS

Sessões
6ª, Sáb. e 2ª | 21h30
Dom. | 16h00 e 21h30

Bilheteira
6ª a 2ª | 14h30-18h30 e 20h00-22h00

NOTA
Em dias de espetáculo não há cinema
(05 out e 26 out)

mais info
Cineteatro Municipal Messias

até 27 out

EXPOSIÇÃO FOTOGRÁFICA "SENSIBILIDADES"

A mostra "Sensibilidades", do fotógrafo Eduardo Teixeira Pinto, vai estar patente na sala de exposições do Cineteatro Municipal Messias até 27 de outubro. Uma exposição composta por 38 fotografias a preto e branco, dos anos 50, 60 e 70, premiadas a nível nacional e internacional, que já esteve patente em diversos locais desde a sua inauguração, em 2011. Fotografias que integram a vasta obra do autor, dotada de um olhar poético sobre a realidade. Eduardo Teixeira Pinto dedicou a sua vida à fotografia e é hoje considerado um dos melhores e mais galardoados fotógrafos portugueses do século XX.
A exposição "Sensibilidades" poderá ser apreciada de sexta a segunda, das 14h30 às 18h30 e das 20h às 23h.
A entrada é livre.
Cineteatro Municipal Messias

04 a 06 out

PATINAGEM ARTÍSTICA
ESTÁGIO DAS SELEÇÕES NACIONAIS
Pavilhão Municipal do Luso

06 out | 11h-17h

OFICINA DE FERRO FORJADO COM STEVE JONES *

Combinando as técnicas tradicionais do ferreiro com o instinto contemporâneo de Steve Jones, trabalhar o ferro será a melhor forma de descontrair aos domingos.
€ 25€/por oficina/participante
45 min
Mata Nacional do Buçaco

06 out | 14h-17h

OFICINA "SEMENTES COM VIDA" *

As sementes detêm uma enorme importância para a preservação e propagação de espécies vegetais. Nesta atividade, os participantes irão recolher sementes ao longo de um passeio pela Mata e serão ensinados a processá-las, consoante as espécies, para plantação nos viveiros. Serão identificadas diferentes espécies de árvores e arbustos, com respetiva sensibilização para a proteção da natureza e biodiversidade. A linguagem e informação transmitida serão adaptadas à faixa etária dos participantes.
€ 5€
Mata Nacional do Buçaco

06 out | 14h30

FEIRA DAS COLHEITAS

A animação está a cargo do GEDEPA - Grupo Etnográfico de Defesa do Património e Ambiente da Região da Pampilhosa, com reposição de quadros do quotidiano agrícola.
Casa Rural Quinhentista

* **Inscrições/informações:**
231937000 ou atividades@fmb.pt

12 out | 15h-17h
A BIBLIOTECA E A ARTE
Vamos embarcar numa viagem de exploração dos materiais. Nesta viagem, queremos artistas de todos os tamanhos e feitios, desde os mais experientes aos mais pequenos aprendizes. Vão ser tardes muito atarefadas e cheias de novidades. A tua imaginação será o instrumento principal nestas oficinas de expressão plástica que irão decorrer na Biblioteca Municipal, uma vez por mês. **Oficina realizada por marcação prévia na biblioteca municipal**
Biblioteca Municipal da Mealhada

14 a 18 out
SEMANA DA ALIMENTAÇÃO
A comida dá ao nosso corpo o que precisamos para crescer, mexer, trabalhar e brincar. As refeições que tomamos satisfazem as necessidades do nosso corpo, mas também nos proporcionam momentos de convívio com a família e os amigos. Vem jogar connosco e em conjunto vamos perceber as regras mais importantes do "saber comer". **Atividade realizada por marcação prévia na biblioteca municipal, escolas e jardins-de-infância**
Biblioteca Municipal da Mealhada

No dia 16 de outubro comemora-se o Dia Mundial da Alimentação e, para assinalar esta data, o Bibliomealhada irá dedicar uma semana inteira ao tema. Serviremos leituras de prender pela barriga, mas que alimentem o coração. Será isto possível? Ficaremos à vossa espera...
Bibliomealhada

20 out | 14h-17h
OFICINA "DUENDES NA MATA!" *
Duendes, floresta, animais, monumentos...os ingredientes apropriados para suscitar o sonho e a aventura das crianças ao embrenharem-se num espaço único e mágico como é a Mata Nacional do Bussaco. Este majestoso arboreto, com um rico e impressionante património natural, construído, histórico, religioso e cultural, é o cenário ideal para a interpretação ambiental e a sensibilização para a conservação de muitas relíquias naturais que por ali existem. Por trilhos místicos, entre árvores centenárias, grutas, escadarias imponentes e lagos românticos, a descoberta da Natureza e a sua salvaguarda será um desafio constante...
€ 5€
Mata Nacional do Buçaco

26 out | 9h30-18h
6ª CONVENÇÃO FITDANCE
A 6ª Convenção FitDance está já aí. Vogue, por Salazar; Tribal Dance, por Madalena Aparício ou Ragga Soul, por Bé Reis são apenas algumas das (os) masters/nomes que com certeza vão chamar muitos amantes do Fitness ao Pavilhão Municipal do Luso. As inscrições já estão abertas .
Info: geral@solidariedadecades.com
963 872417
Organização: Associação CADES
Pavilhão Municipal do Luso

* **Inscrições/informações:**
231937000 ou atividades@fmb.pt

03 out

7º ANIVERSÁRIO DO ARQUIVO MUNICIPAL

todo o dia

DIA ABERTO NO ARQUIVO

Para assinalar o seu 7º aniversário, o Arquivo Municipal da Mealhada vai possibilitar a todos os interessados uma visita às suas instalações, nomeadamente aos espaços habitualmente vedados ao público.

Arquivo Municipal

17h30

EXPOSIÇÃO "A PRESENÇA DO HOMEM NAS ALUVIÕES DA MEALHADA"

Para assinalar a data, o Arquivo Municipal da Mealhada vai ainda inaugurar a exposição "A presença do Homem nas aluviões da Mealhada". A inauguração da mostra conta com a presença do Professor Doutor Gama Pereira e será seguida de um pequeno brinde de comemoração do 7º aniversário do Arquivo Municipal.

Arquivo Municipal

ARQUIVO MUNICIPAL DA MEALHADA

Morada
Urbanização do Choupal
3050 Mealhada

Contactos
Telf: 231 281 104
E-mail: arquivo@cm-mealhada.pt

"NÃO MEXER! O MEL É MEU"
de Jane Chapman

O urso tem um grande e delicioso pote de mel. E ele não o quer partilhar com ninguém! O Rato, a Toupeira e os irmãos Coelho têm fome e gostam muito de mel… E aqui começa uma missão perigosa! Será que o urso não vai reparar neles?

Atividade realizada por marcação prévia nos jardins de infância ou na biblioteca

Biblioteca Municipal da Mealhada

"OBAX"
de André Neves

Obax conhece girafas e outros animais selvagens, mas o seu passatempo preferido é contar histórias! Algumas delas são tão incríveis que mais parecem um sonho! Vamos percorrer a Savana Africana com Obax e ver onde a sua imaginação nos pode levar…

Atividade realizada por marcação prévia nas escolas do 1º ciclo ou na biblioteca

Biblioteca Municipal da Mealhada

"OS PIRATAS PEDEM POR FAVOR"
de Timothy Knapman

O João é um verdadeiro rei pirata, que domina os sete mares e a sua tripulação. Mas o João pede "por favor" e fala sempre com muita educação. Será que o João sempre se portou assim com a sua tripulação?

Atividade realizada por marcação prévia para os jardins de infância

Bibliomealhada

"PAIS À ESCOLHA NUM CENTRO COMERCIAL PERTO DE TI"
de Maria Inês Almeida

Dois irmãos órfãos procuram o pai e a mãe ideais num centro comercial muito especial. Aqui há pais para todos os gostos: magros, altos, ricos, carecas, descontraídos, inteligentes… Mas, quanto mais montras vêem, mais confusos os irmãos ficam. Será que conseguem encontrar os pais ideais?

Atividade realizada por marcação prévia para as escolas do 1º ciclo

Bibliomealhada

Informações:
Biblioteca Municipal da Mealhada ☎231201681

mais info
Site da Rede de Bibliotecas da Mealhada

bibliomealhada
mil folhas, mil viagens, milhares de leituras, milhões de imagens...

BIBLIOMEALHADA

O Bibliomealhada vai reiniciar o seu percurso pelas vilas e aldeias do concelho, levando livros, filmes, conhecimento, mas, sobretudo, companhia a todos os que o visitam.

O Bibliomealhada conta com uma zona para ler e ouvir música, um pequeno auditório para se assistir a um filme e uma área de computadores com acesso gratuito à Internet.

HORÁRIO BIBLIOMEALHADA

	Terça-feira	Quarta-feira	Quinta-feira	Sexta-feira
Semana A 01 a 04 out 15 a 18 out 29 a 31 out	10h30-12h15 Luso (largo igreja) 14h00-15h15 Cavaleiros 15h30-16h15 Sargento-Mor	10h30-12h15 Ventosa do Bairro 14h00-16h30 Antes	10h30-12h15 Carqueijo 14h00-16h15 Barcouço	10h30-12h15 Vimieira 14h00-16h30 Pampilhosa
Semana B 08 a 10 out 22 a 24 out	10h30-12h15 Vacariça 14h00-15h30 Silvã 15h45-16h15 Lendiosa	10h30-12h15 Quinta do Valongo 14h00-15h25 Casal Comba 15h30-16h15 Mala	10h30-12h15 Canedo 14h00-16h15 Barcouço	

Informações:
Biblioteca Municipal da Mealhada ☎ 231201681

mais info
Site da Rede de Bibliotecas da Mealhada

Câmara Municipal da Mealhada
Largo do Municipio
3054-001 Mealhada
Telf.: 231 200 980
Fax: 231 203 618
E-mail Geral: gabpresidencia@cm-mealhada.pt
Desporto: desporto@cm-mealhada.pt
Cultura: cultura@cm-mealhada.pt
Comunicação: comunicacao@cm-mealhada.pt
Águas e Obras: dom-das@cm-mealhada.pt

Juntas de Freguesia

JF da Antes	231 281 871
JF de Barcouço	239 914 031
JF de Casal Comba	231 205 761
JF do Luso	231 930 716
JF da Mealhada	231 203 266
JF da Pampilhosa	231 949 824
JF da Vacariça	231 930 825
JF Ventosa do Bairro	231 281 869

Úteis

Piquete das Águas (Urgências)	966 796 734
Bombeiros Voluntários Mealhada	231 202 122
Bombeiros Voluntários Pampilhosa	231 949 122
C.V.P (Delegação do concelho da Mealhada)	961 873 669
Centro de Saúde Mealhada	231 202 219
Hospital Misericórdia Mealhada	231 209 050
Extensão de Saúde de Barcouço	239 913 825
Extensão de Saúde do Luso	231 930 157
Extensão de Saúde de Pampilhosa	231 948 850
Extensão de Saúde de Vacariça	231 930 419
Extensão de Saúde de Ventosa do Bairro	231 289 366
Linha Saúde24	808 242 424
Número Nacional de Emergência	112
Intoxicações	808 250 143
Alerta de Incêndios	117
GNR - Mealhada	231 202 351

Serviços Camarários

Piscinas Municipais de Mealhada	231 205 470
Piscina Municipal de Luso	231 930 846
Pavilhão Municipal de Luso	231 939 235
Pavilhão Municipal de Mealhada	231 201 154
Pavilhão Municipal da Pampilhosa	231 940 764
Pavilhão Municipal de Casal Comba	231 205 470
Campos de Ténis Municipais de Luso	231 939 235
Campos de Ténis Municipais de Mealhada	231 205 470
Cineteatro Municipal Messias	231 209 870
Biblioteca Municipal Mealhada	231 201 681
Arquivo Municipal da Mealhada	231 281 104
Espaço Internet Mealhad@	231 200 980 (Ext. 602)

mais info
Todos os contactos

MEALHADA

MUNICÍPIO ECOXXI 2013

município de mealhada

QR code

DISTRIBUIÇÃO GRATUITA

www.cm-mealhada.pt

facebook.com/camaramealhada