AGENDA MEALHADA

n168 outubro'19

DISTRIBUIÇÃO GRATUITA

INFOMAIL

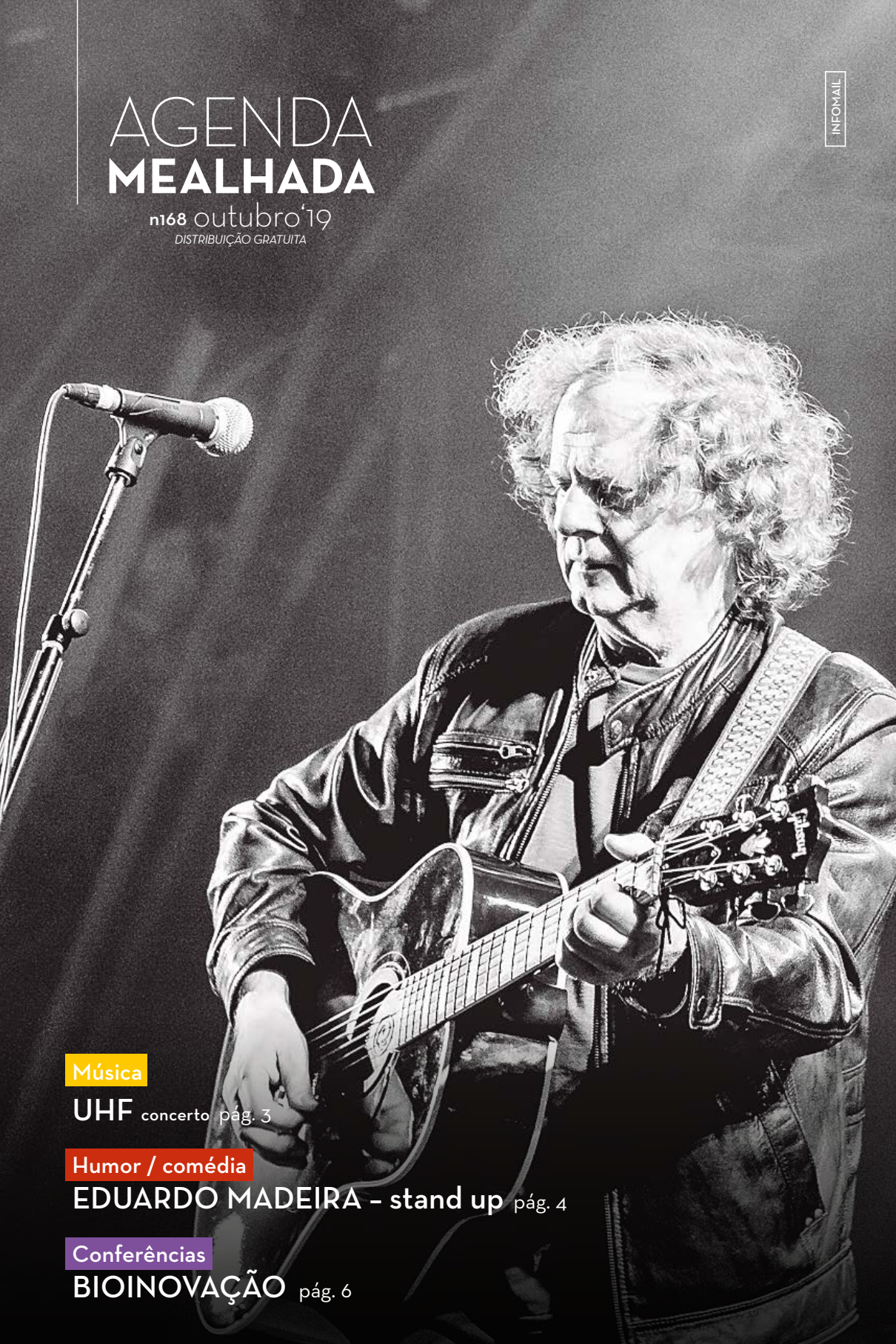

Música

UHF concerto pág. 3

Humor / comédia

EDUARDO MADEIRA – stand up pág. 4

Conferências

BIOINOVAÇÃO pág. 6

BEM-VINDO

EDITORIAL

Relativamente aos destaques da programação de outubro no concelho da Mealhada, começo pelo Centro de Interpretação Ambiental, que assinala o 4º aniversário, por onde têm passado milhares de pessoas que ali tomam contacto com problemáticas ambientais, numa lógica de sensibilização e transmissão de mensagens que, esperamos, perdurem.

No Espaço Inovação Mealhada terá início um ciclo de eventos dedicados à BioInovação, colocando a natureza como ponto de partida do desenvolvimento de novas ideias de negócio.

No Cineteatro Messias, a banda UHF promete um concerto inesquecível. Mas há mais, em outubro, nesta sala: stand up com o desconcertante humorista Eduardo Madeira e teatro infantil com a peça "Uma viagem Encantada". São apenas alguns exemplos de uma programação cultural que procura ser o mais abrangente possível.

Presidente da Câmara Municipal da Mealhada
Rui Marqueiro

ÍNDICE

Destaque Pág. 3
Teatro Págs. 4>5
Música Pág. 5
Exposições e Conferências Págs. 6>7
Desporto Págs. 7
Oficinas e Ambiente Págs. 8>9
Bibliotecas Págs. 10>11
Cinema Págs. 12>13
Outros Eventos Pág. 14

FICHA TÉCNICA

Propriedade
Município da Mealhada

Diretor
Rui Marqueiro (Presidente da CMM)

Textos e Design Gráfico
Divisão de Comunicação,
Eventos e Relações Externas

Impressão
FIG – Indústrias Gráficas, SA

Tiragem
10.000 exemplares

Periodicidade
Mensal

Depósito Legal
451443/19

OUTUBRO 2019

S		07	14	21	28
T	01	08	15	22	29
Q	02	09	16	23	30
Q	03	10	17	24	31
S	04	11	18	25	
S	**05**	**12**	**19**	**26**	
D	**06**	**13**	**20**	**27**	

05 Implantação da República

DIVULGAÇÃO

A informação deve ser enviada **até dia 10 de cada mês** para comunicacao@cm-mealhada.pt ou para a seguinte morada:

Câmara Municipal da Mealhada
Agenda Municipal da Mealhada
Largo do Jardim
3054-001 Mealhada

11 de outubro | 21h30

UHF

CINETEATRO MESSIAS

Preço: 10€
Classificação: M6
Informações: teatromessias@cm-mealhada.pt | 231 209 870

A mítica banda dos anos 80 promete um espetáculo inesquecível no Cineteatro Messias. Os UHF gravam o primeiro disco da sua carreira, o EP "Jorge Morreu", em 1979, para uma pequena editora de Lisboa, sem sucesso comercial. Chegam, com essa experiência, à gigante Valentim de Carvalho, que edita em 1980 o explosivo "Cavalos de Corrida". Juntamente com "Chico Fininho" de Rui Veloso, estas duas canções fundam o movimento musical que ficará conhecido como "rock português".

No final de 1981 ganham o prestigiado prémio da Casa da Imprensa na categoria de revelação, vendendo mais de 100 mil discos nesse ano. Em 1985, editam aquele que foi o primeiro disco da área rock gravado ao vivo em Portugal – "Ao Vivo em Almada – No Jogo da Noite", que se mantém como o vinil mais raro e caro no mercado de usados.
Entre 1991 e 1998, os UHF integram o catálogo da multinacional BMG, hoje SONY Music, com um leque de grandes canções: "Brincar no Fogo", "Menina Estás à Janela", "Sarajevo", "Toca-me" e Foge Comigo Maria". De 1998 a 2008 destacam-se temas como "Matas-me com o teu olhar". Mas também "Quando (dentro de ti)", "Uma palavra Tua", "A Lágrima Caiu" e o incontornável hino da modernidade do clube da Luz "Sou Benfica".

Os UHF são formados por António Manuel Ribeiro (voz), António Côrte-Real (guitarra), Cebola (baixo) e Ivan Cristiano (bateria).

5 outubro | 21h30

EDUARDO MADEIRA

CINETEATRO MESSIAS

Preço: 13€
Classificação: M/12
Bilheteira On-line: weegoto.com
Informações: teatromessias@cm-mealhada.pt | 231 209 870

Começou nas Produções Fictícias em 1997 onde escreveu programas como Herman Enciclopédia, Contra-Informacao, Conversa da Treta, entre outros. Nessa altura, criou a banda de Comedy rock Cebola Mol, que tem o seu auge num célebre concerto, em 2002, na Queima das Fitas do Porto, onde atuou para 42 mil pessoas.
Escreveu O Lampião da Estrela, Filme da Treta, entre muitos outros projetos. Foi um dos pioneiros da stand up comedy, fazendo parte do Clube de Comédia. Em nome próprio, já fez duas turnés nacionais, a última das quais foi em 2013, com 28 datas por todo o país. Participou no programa Os Contemporânes (RTP) na tripla função de autor, ator e compositor de cançonetas parvas. Participou ainda em programas como Estado de Graça (RTP), Paradoxo da Tangência (Canal Q) ou o atual Donos Disto Tudo (RTP), entre muitos outros. Protagonizou o filme Mau Mau Maria e várias peças de teatro. Publicou sete livros e editou três discos. Nada mau para um principiante.

26 outubro | 16h

UMA VIAGEM ENCANTADA

CINETEATRO MESSIAS

Preço: 4€
Classificação: M3
Informações:
teatromessias@cm-mealhada.pt | 231 209 870

Esta é uma viagem (en)cantada pelas personagens Elsa, Anna e Hans, Rapunzel, Gothel e Flynn, Ariel, caranguejo e Úrsula, Malvada e Mal, Mulan, Aladino e Jasmine, Pocahontas. Personagens que fazem as delícias dos mais novos.

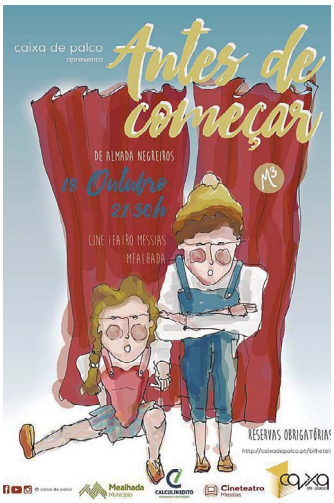

18 outubro | 21h30

ANTES DE COMEÇAR

ALMADA NEGREIROS

CINETEATRO MESSIAS

Preço: 3€
Bilheteira On-line: caixadepalco.pt/bilheteira/
Informações: producao@caixadepalco.pt | 915016027

A Companhia de Teatro Profissional Caixa de Palco estreia a sua nova produção - "Antes De Começar", uma adaptação da obra, com o mesmo título, de Almada Negreiros.
"Só não entende o coração quem não sabe escutá-lo..." Chiiiuuu! Silêncio! Vamos deixar o coração falar! "Antes de Começar" conta a história de dois bonecos que ganham vida quando os humanos não estão por perto. Eles descobrem que sentem, pensam e mexem-se como as pessoas e as dúvidas começam a surgir nas suas mentes acordadas.

MÚSICA

19 outubro | 21h30

FESTIVAL DO ACORDEÃO

CINETEATRO MESSIAS

Informações: 231 546 | 918 461 508 | 917 103 231

A Associação de Aposentados da Bairrada realiza o sarau 6º Festival Internacional de Acordeão da Bairrada, a favor da Associação Humanitária dos Bombeiros Voluntários da Mealhada.
O sarau conta com atuações de Alfredo Santos, acordeonista da Bairrada, Márcio Cabral (Tomar), Bruno Gomes (Ferreira do Zêzere), Jorge Alves (Olhão), David Duarte Seco (atual campeão de Espanha) e Rodrigo Maurício (Lourinhã), que é padrinho e homenageado do festival pelo 35º aniversário da carreira de acordeonista e compositor.

bioinovação
ciclo de eventos

inspiração
sustentabilidade
ideias de negócio

18 outubro | 17h30 às 19h30

BIOCRIATIVIDADE

ESPAÇO INOVAÇÃO MEALHADA

Preço: Gratuito
Inscrições: bit.ly/2FKTGs1 | 231 281 513

Este workshop visa dotar os participantes de algumas ferramentas que os ajudarão a criar ideias "bio" no seu dia a dia, no sentido de proteger a biodiversidade e perceber a importância dos ecossistemas para a preservação de espécies.
Alguns exemplos serão abordados, como a substituição de balões por materiais não nocivos ao ambiente ou a construção de abrigos para insetos. Durante a sessão, os participantes irão executar, com materiais que a natureza proporciona, um trabalho "amigo do ambiente", que levarão consigo. A dinamização da atividade estará a cargo de Paulo Nabais e Sónia Nabais, Living Place – Animação Turística.

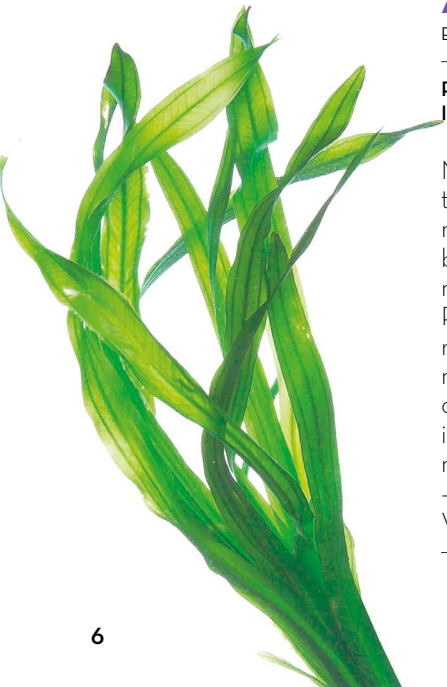

25 outubro | 17h30 às 19h30

ALGAS: BIOIDEIAS DE NEGÓCIO

ESPAÇO INOVAÇÃO MEALHADA

Preço: Gratuito
Inscrições: bit.ly/347kux3 | 231 281 513

Nesta sessão as algas serão apresentadas como uma alternativa promissora para a indústria. Vamos considerar estes organismos como biofábricas para a produção de biocombustíveis, biomateriais, produtos para alimentação humana e animal, cosméticos, nutracêuticos e farmacêuticos.
Portugal, para além de ter uma grande biodiversidade de algas no seu território, possui áreas e clima favoráveis ao cultivo das mesmas e é, por isso, um importante player no cenário futuro da utilização de algas como biofábricas para a produção de inúmeros produtos alinhados ao novo contexto de uma economia circular. A dinamização está a cargo de Mariana Assunção - Algoteca de Coimbra (ACOI) / Departamento de Ciências da Vida da Universidade de Coimbra.

EXPOSIÇÃO PERMANENTE
CINETEATRO MESSIAS

BUSSACO NAS 4 ESTAÇÕES DO ANO
A FAUNA E A FLORA

Preço: Gratuito
Informações: teatromessias@cm-mealhada.pt

Esta exposição reúne fotografias da autoria de 120 fotógrafos amadores no âmbito do concurso "Bussaco nas Quatro Estações", promovido pela Fundação Mata do Bussaco. A mostra revela o essencial da fauna e flora desta floresta. As imagens foram captadas entre 20 de março de 2016 e 18 de março de 2017.

DESPORTO

26 outubro
CONVENÇÃO SOUL FITNESS MEALHADA'19
PAVILHÃO MUNICIPAL DE LUSO

Preço: 15€ a 30€
Inscrições: bit.do/soulfitness19
Informações: desporto@cm-mealhada.pt | 924 435 030

A Convenção Soul Fitness Mealhada'19 tem como objetivo promover a manutenção da saúde e bem-estar físico e psicológico da comunidade. Música e energia serão os ingredientes presentes ao longo das mais de 9 horas de intensa atividade nas áreas do fitness (extreme fit, fight team) e da dança, (hip hop, danças de salão, jazz, bollywood, expressão corporal e criativa).

Além dos workshops e masters, a convenção conta com o "Mix Brasil", que colocará em palco as quatro escolas de samba que desfilam no Carnaval da Mealhada, e os workshops para públicos especiais, sejam crianças, seniores ou portadores de deficiência. Uma outra novidade passa por uma atividade que envolve as diversas freguesias, estando cada uma a preparar a sua coreografia para uma apresentação conjunta no dia da Convenção.

1 outubro | 10h às 12h e 14h às 16h

4º ANIVERSÁRIO DO CIA E DIA NACIONAL DA ÁGUA

CENTRO DE INTERPRETAÇÃO AMBIENTAL

Preço: Gratuito
Destinatários: EPVL
Informações: centroambiental@cm-mealhada.pt
231 205 389

"Gincana da água com um pingo de consciência"
Jogos de sensibilização ambiental.

"Caça à beata"
Recolha de beatas na zona desportiva e estação dos comboios da Mealhada.

CENTRO DE INTERPRETAÇÃO AMBIENTAL
PARQUE DA CIDADE

4 outubro | 14h às 16h

DIA MUNDIAL DO ANIMAL

CENTRO DE INTERPRETAÇÃO AMBIENTAL

Preço: Gratuito
Destinatários: Seniores
Informações: centroambiental@cm-mealhada.pt
231 205 389

SOS Vida Animal
Sessão de sensibilização sobre alguns dos cuidados a ter com animais.

16 outubro | 14h às 16h

DIA MUNDIAL DA ALIMENTAÇÃO

CENTRO DE INTERPRETAÇÃO AMBIENTAL

Preço: Gratuito
Destinatários: Seniores
Informações: centroambiental@cm-mealhada.pt
231 205 389

Chá ou infusão?
Identificação de espécies aromáticas e degustação de infusões.

ESTE MÊS ASSINALAMOS...

1 outubro
4º aniversário do CIA
Dia Nacional da Água

4 outubro
Dia Mundial do Animal

16 outubro
Dia Mundial da Alimentação

CÉLULA – A BASE DA VIDA

Intitulada "Célula – a base da vida", esta atividade tem como objetivo a observação de estruturas invisíveis à vista desarmada.

GINÁSIO VERDE

Uma iniciativa em que os participantes são desafiados a cumprir um percurso pedestre ao qual estão associadas perguntas e tarefas ligadas ao Parque da Cidade.

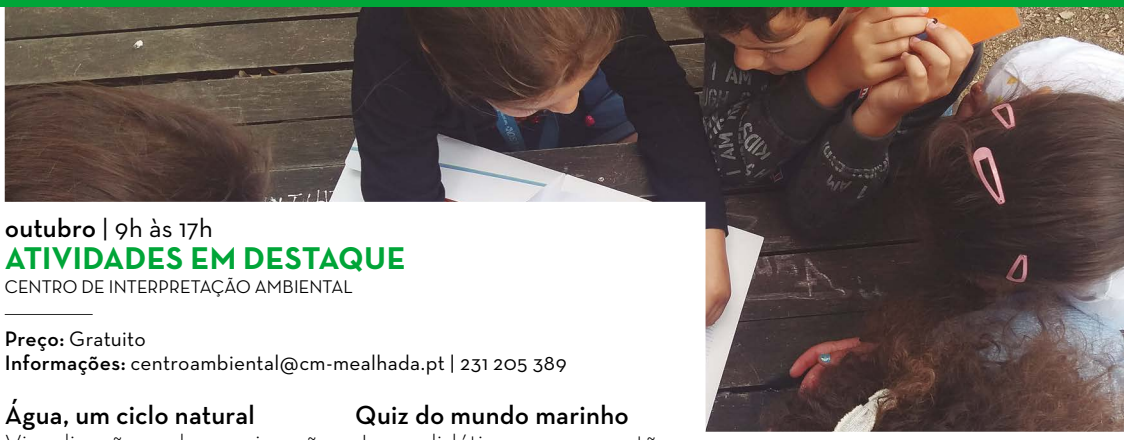

outubro | 9h às 17h

ATIVIDADES EM DESTAQUE

CENTRO DE INTERPRETAÇÃO AMBIENTAL

Preço: Gratuito
Informações: centroambiental@cm-mealhada.pt | 231 205 389

Água, um ciclo natural

Visualização da animação "Água – o ciclo interminável" (25 min), análise de características da água e construção de mini Estações de tratamento de Água Residual.
Destinatários: 1º e 2º ciclo

A água e a vida animal

Desafio de equipas com questões sobre os recursos hídricos e os animais aquáticos.
Destinatários: 2º e 3º ciclo, Ens. Sec. e Seniores

Quiz do mundo marinho

Jogo didático com questões sobre oceanos, espécies marinhas, ecossistemas, ambiente e muito mais.
Destinatários: população geral

Os animais do Parque

Sessão de esclarecimento sobre a fauna selvagem Portuguesa, percurso no Parque para observação de indícios de presença.
Destinatários:população geral

outubro | 9h às 17h

HISTÓRIAS NA FLORESTA

CENTRO DE INTERPRETAÇÃO AMBIENTAL

Preço: Gratuito
Destinatários: Pré-escolar
Informações:
centroambiental@cm-mealhada.pt
231 205 389

Pafi ensina a poupar água

Os animais da quinta

outubro | 10h

CAMINHADAS NA MATA

ORIENTADAS PARA GRUPOS E FAMÍLIAS

MATA NACIONAL DO BUSSACO

Preço: 5€
Inscrições: atividades@fmb.pt (limitadas)

Desfrute de um património classificado como Monumento Nacional, sob orientação de monitores especializados, ao longo de uma caminhada pelos locais mais emblemáticos da Mata.

5 e 19 outubro - Património Natural
13 e 27 outubro - Património Edificado

20 outubro | 10h

DOMINGOS NO BUSSACO

A FLORESTA REVISITADA

MATA NACIONAL DO BUSSACO

Preço: 5€
Inscrições: setoreducativo@fmb.pt
Inscrições obrigatórias e limitadas, até 17 outubro, às 18h

As florestas são muito importantes para a melhoria da qualidade do ar, da água, do solo e constituem habitats para uma grande variedade de seres vivos. Através de um passeio pela Mata do Bussaco, vem descobrir os animais e as plantas deste local único.

BIBLIOTECAS

23 outubro | 21h

4.ª FEIRAS CLÁSSICAS

Preço: Gratuito

Um novo mês, um novo filme clássico na Biblioteca Municipal da Mealhada pela mão do Cineclub da Bairrada. Na última quarta-feira de cada mês, venha assistir aos grandes clássicos que marcaram a história do cinema.

A ÚLTIMA VEZ QUE VI PARIS
116min de Richard Brooks (EUA, 1954)

BIBLIOTECA MUNICIPAL DA MEALHADA

CONTACTOS
Rua Dr. José Cerveira Lebre
3050-340 Mealhada
telf: 231 201 681
email: biblioteca@cm-mealhada.pt
site: biblioteca.cm-mealhada.pt

HORÁRIO
Segunda
13h30 às 18h
Terça a sexta-feira
10h às 12h30 e 13h30 às 18h
Sábado
10h às 12h30

CABINE de Leitura
Biblioteca Municipal da Mealhada

LEVAR LER DEVOLVER

Mealhada Município
Mealhada biblioteca
altice fundação

OUTUBRO NA BIBLIOTECA

FEITIÇOS
DE EMILY GRAVETT
HORA DO CONTO

Preço: Gratuito
Destinatários: Crianças do 1.º CEB
Marcação prévia

MUDOU-SE UM MONSTRO CÁ PARA CASA
DE TIMOTHY KNAPMAN
HORA DO CONTO

Preço: Gratuito
Destinatários:
Crianças do Pré-escolar
Marcação prévia

O REI BATATA
DE CHRISTOPH NIEMANN
HORA DO CONTO

Preço: Gratuito
Destinatários:
Crianças do 1.º CEB e do Pré-escolar
Marcação prévia

VIVER A LER, VIVER A BRINCAR
JOGOS

Preço: Gratuito
Destinatários: Adultos
Marcação prévia

CONTOS CARPINTEIROS
OFICINA DE ESCRITA CRIATIVA

Preço: Gratuito
Destinatários:
Crianças do 1.º e 2.º CEB
Marcação prévia

CRIATIVO PRECISA-SE
OFICINAS DE EXPRESSÃO PLÁSTICA

Preço: Gratuito
Destinatários:
Crianças dos 4 aos 10 anos
Marcação prévia

FITAS DOS NOSSOS TEMPOS
FILMES

Preço: Gratuito
Destinatários: Adultos
Marcação prévia

CINE DE PALMO E MEIO
FILMES

Preço: Gratuito
Destinatários: Adultos
Marcação prévia

HORÁRIO

QUARTA-FEIRA (2, 16 E 30 OUTUBRO)
10h>11h **Ventosa do Bairro**
11h15>12h15 **Antes**
14h>15h **Sargento-Mor**
15h15>16h15 **Barcouço**

QUARTA-FEIRA (9 E 23 OUTUBRO)
10h>11h **Casal Comba** (Centro Social)
11h15>12h15 **Mala** (Jardim de Infância)
14h>15h **Vimieira** (Jardim de Infância)
15h15>16h15 **Sernadelo** (Escola Primária)

QUINTA-FEIRA (3, 17 E 31 OUTUBRO)
10h>11h **Canedo**
11h15>12h15 **Carqueijo**
14h>15h **Pampilhosa** (Jardim de Infância)
15h15>16h15 **Pampilhosa** (Escuteiros)

QUINTA-FEIRA (10 E 24 OUTUBRO)
10h>11h **Vacariça**
11h15>12h15 **Quinta do Valongo**
14h>15h **Salgueiral**
15h15>16h15 **Monte Novo**

CINEMA

Cineteatro
Messias

CINETEATRO MUNICIPAL MESSIAS

CONTACTOS
T. 231 209 870
E. teatromessias@cm-mealhada.pt

SESSÕES
6ª e Sáb. | 21h30
Dom. | 16h e 21h30

BILHETEIRA E FUNCIONAMENTO
4ª e 5ª | 15h-21h
6ª, Sáb e Dom. | 15h-22h

PREÇÁRIO: Adultos - 4,5€ / Estudantes / até 12 anos - 3€ / Sessão Domingo à noite - 3€

4 e 6* outubro

ASSALTO AO PODER

Género: Drama, Thriller
De: Ric Roman Waugh
Com: Gerard Butler, Morgan Freeman, Jada Pinkett Smith
Classificação: M12

O agente secreto Mike Banning vê a sua vida mudar dramaticamente quando é acusado de conspirar contra a vida do presidente dos Estados Unidos. Mike tem de agir em contra-relógio para perceber o que realmente aconteceu.

* só sessão da noite

6* outubro

OS SETE ANÕES E OS SAPATOS MÁGICOS VP

Género: Animação, Comédia
De: Sung-ho Hong
Com: Sara Carreira, Fernando Daniel
Classificação: M6

Juntos, os Sete Anões e a Branca de Neve, terão de proteger os sapatos mágicos e a Ilha dos Contos de Fadas. Mas no caminho irão descobrir o verdadeiro significado da palavra beleza e aprender a celebrar quem realmente são, independentemente do seu aspeto exterior.

* só sessão da tarde

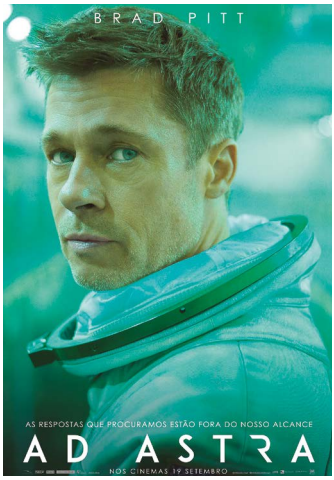

12 e 13 outubro

AD ASTRA

Género: Drama
De: James Gray
Com: Brad Pitt, Tommy Lee Jones, John Ortiz
Classificação: M12

O astronauta Roy McBride viaja para lá dos limites do sistema solar para tentar encontrar o seu pai desaparecido e decifrar o mistério que ameaça a sobrevivência do planeta Terra.

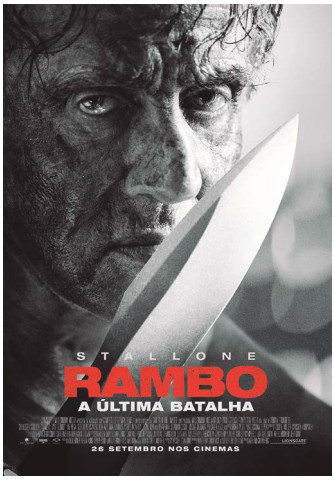

20 outubro

RAMBO: A ÚLTIMA BATALHA

Género: Ação, Aventura
De: Adrian Grunberg
Com: Sylvester Stallone, Paz Vega, Adriana Barraza
Classificação: M12

John Rambo, o célebre veterano da guerra do Vietname, junta-se a um repórter para salvar uma jovem raptada por um terrível cartel de droga mexicano.

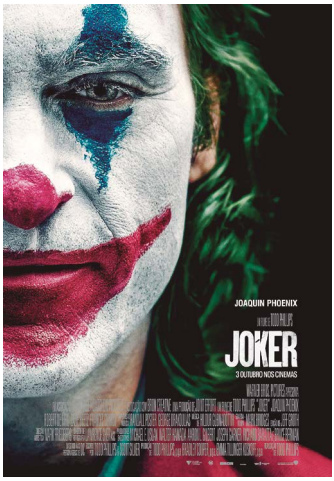

25 outubro

JOKER

Género: Drama, Thriller
De: Todd Phillips
Com: Robert De Niro, Joaquin Phoenix, Zazie Beetz
Classificação: M16

Um comediante de stand-up fracassado enlouquece. A doença agrava-se e transforma-se num assassino psicopata.

OUTROS EVENTOS

16 outubro | 18h

QUANDO LEVAR O RECÉM-NASCIDO AO MÉDICO?

CENTRO DE SAÚDE DA MEALHADA

Preço: Gratuito (obrigatória)
Inscrições: ucc.bairradina@arscentro.min-saude.pt
ou na sua enf.a/o de família

UCC Bairradina vai realizar, no Centro de Saúde da Mealhada, o Workshop: "Quando levar o recém-nascido ao médico? Sinais de alarme", com a pediatra Susana Nobre. Os destinatários são casais grávidos e pais recentes.

5 outubro | 9h30 às 11h30

COLÓQUIO "A SESTA, A MERENDA E O SERÃO"

CASA RURAL QUINHENTISTA | PAMPILHOSA

5 outubro

SOPAS E SABERES DOS NOSSOS BISAVÓS

RANCHO FOLCLÓRICO S. JOÃO DE CASAL COMBA

19 e 20 outubro

FEIRA DE ARTESANATO FESTIVAL DO NEGALHO E DA CHANFANA

RANCHO FOLCLÓRICO E ETNOGRÁFICO DA VIMIEIRA

31 outubro | 20h às 22h

MISTÉRIOS E CRIATURAS DA NOITE - HALLOWEEN

VILLA MARIA | PAMPILHOSA

Preço:
Adultos - 12€
7 aos 11 anos - 6€
Até aos 6 anos - Gratuito
Famílias com 3 ou mais elementos - 10% desconto
Inscrições: geral@livingplace.pt | 961 750 028

Os participantes vão sentir o ambiente noturno da Villa Maria e ficar sensibilizados pela fauna da noite, pelos sons da natureza que se misturam com a imaginação, percebendo a importância de todo um Ecossistema. As propostas são experiências sensoriais de contacto direto com a natureza para si e toda a família.
Nesta caminhada noturna encontraremos personagens místicas, melodias adequadas ao espírito da noite, petiscos misteriosos e poções mágicas.
O Halloween convida a participar com o traje mais adequado para o acontecimento. Surpreenda e seja surpreendido.

outubro

ROTAS DE EXPERIÊNCIAS NO CONCELHO DA MEALHADA

MEALHADA

Informações: geral@livingplace.pt | 961 750 028
Público: Famílias

Proporcionam experiências na Mata Nacional do Busssaco, Luso e muitos mais recantos e encantos das aldeias e vilas da Mealhada.

outubro

VIAGEM SENSORIAL

QUINTA VILLA MARIA | PAMPILHOSA

Informações: geral@livingplace.pt | 961 750 028
Público: Famílias ou grupos

Convidamo-lo a "Viajar" entre o Prado, o centenário Louriçal, passando pelo Bambuzal, junto ao tanque de água e terminando no charco .

INFORMAÇÕES ÚTEIS

CÂMARA MUNICIPAL

Câmara Municipal da Mealhada
Largo do Jardim
3054-001 Mealhada
231 200 980
E-mail: gabpresidencia@cm-mealhada.pt

ESPAÇOS MUNICIPAIS

Arquivo Municipal da Mealhada
231 281 104
arquivo@cm-mealhada.pt

Biblioteca Municipal da Mealhada
231 201 681
biblioteca@cm-mealhada.pt
biblioteca.cm-mealhada.pt

Campos de Ténis de Luso Jorge Humberto *
231 939 235

Campos de Ténis Municipais da Mealhada *
231 205 470

Centro de Interpretação Ambiental
231 205 389
centroambiental@cm-mealhada.pt

Cineteatro Municipal Messias
231 209 870
teatromessias@cm-mealhada.pt

Espaço Internet Luso
231 939 432
internetluso@gmail.com

Espaço Inovação Mealhada
231 281 513
espacoinovacao@cm-mealhada.pt

Loja Social "Roda Viva"
231 281 204
rodaviva@cm-mealhada.pt

Pavilhão Municipal da Mealhada *
231 201 154

Pavilhão Municipal da Pampilhosa *
231 940 764

Pavilhão Municipal de Luso *
231 939 235

Piscinas Municipais da Mealhada *
231 205 470

Posto de Turismo e Loja das 4 Maravilhas
231 281 372
maravilhasmealhada@gmail.com

Posto de Turismo Luso Bussaco
231 930 122
turismolusobucaco@cm-mealhada.pt

* desporto@cm-mealhada.pt

JUNTAS DE FREGUESIA

União das freguesias da Mealhada, Ventosa do Bairro e Antes
231 204 203
freguesiasmealhadaventosaantes@gmail.com
www.mealhadaventosadobairroeantes.pt

Barcouço
239 914 031
jfbarcouco@gmail.com
www.jf-barcouco.pt

Casal Comba
231 205 761
geral@freguesiadecasalcomba.pt
www.freguesiadecasalcomba.pt

Luso
231 930 716
geral@jfluso.pt
www.jfluso.pt

Pampilhosa
231 949 824
jfpampilhosa@sapo.pt
www.jf-pampilhosa.pt

Vacariça
231 930 825
jfvacarica@sapo.pt
www.freguesiadevacarica.eu

FEIRAS E MERCADOS

Feira de Santa Luzia
Quinzenal
Feira de Velharias
Mensal - 1º Domingo de cada mês
Feira do Travasso
Quinzenal
Mercado da Mealhada
Todos os Sábados
Mercado da Pampilhosa
Sábados de manhã
Mercado do Luso
Diário

CONTACTOS ÚTEIS

Farmácia Brandão (Mealhada)
231 202 038
Farmácia do Foral (Vacariça)
231 930 611
Farmácia Ferreira do Vale (Barcouço)
239 911 220
Farmácia Lucília Ruivo (Luso)
231 930 853
Farmácia Miranda (Mealhada)
231 202 166
Farmácia Nova (Luso)
231 930 905
Farmácia Silva Campos (Pampilhosa)
231 949 225
Centro de Saúde Mealhada
231 202 219
Hospital Misericórdia Mealhada
231 209 050
Bombeiros Voluntários Mealhada
231 202 122
Bombeiros Voluntários Pampilhosa
231 949 122
Ext. Saúde de Barcouço
239 913 825
Ext. Saúde do Luso
231 930 157
Ext. Saúde de Pampilhosa
231 948 850
Ext. Saúde de Vacariça
231 930 419
Ext. Saúde de Ventosa do Bairro
231 289 366
Cruz Vermelha (Mealhada)
964 031 454
Linha Saúde24
808 242 424

Piquete das Águas (Urgências)
966 796 734
Lusitaniagás - emergência 24h
800 200 157
CTT- Mealhada
231 200 820
Estação da CP da Mealhada
707 210 220
Estação da CP da Pampilhosa
707 210 220
GNR – Mealhada
231 202 351
Tribunal de Comarca da Mealhada
231 209 330
Agrup. de Escolas da Mealhada
231 209 640
Escola Profissional da Mealhada
231 209 920
Espaço Cidadão da Mealhada
964 039 369
Espaço Cidadão da Pampilhosa
961 637 037

PROGRAMAÇÃO

CINETEATRO MESSIAS

set > dez 2019

MEALHADA

Teatro
É tudo ao molho e Fé em Deus
21h30

Concerto
C4 Pedro
21h30

Stand-up
Bruno Nogueira
21h30

Teatro
Porta com porta
21h30

Concerto
Fado ao Centro
21h30

Concerto
Rita Guerra
21h30

Teatro infantil
O Feiticeiro de Oz
16h

Concerto
Rouxinol Faduncho
21h30

Agenda on-line

CM-MEALHADA.PT

SIGA-NOS NO APP

Depois de ler esta agenda, coloque-a no papelão para a sua reciclagem. *Vamos cuidar do ambiente!*

ECOPONTO AZUL