Mealhada

agenda municipal

setembro 18
n.º 155

DISTRIBUIÇÃO GRATUITA

infomail

Agenda on-line

DESTAQUE

MeaJazz Luso 3050

› pág. 3 a 7

TEATRO

A grande Ressaca

› pág. 8

OUTROS EVENTOS

208 anos da Batalha do Bussaco

› pág. 15

EDITORIAL

Permitam-me destacar o Meajazz, que vai, este ano, ter uma segunda edição. Vamos ter músicos, cantores e compositores de vários países, com jazz de variadíssimas influências. E terminaremos esta 2ª edição do Festival de Jazz da Mealhada com uma orquestra a recuperar os clássicos mundialmente consagrados por Glenn Miller, Nat King Cole, Louis Armstrong, entre outros.

O jazz pode não ser um género musical fácil, mas é como a comida: primeiro prova-se, até se pode estranhar, mas "entranha-se". Experimentem! Assistam, se não a todos, a um ou outro concerto, porque a diversidade enriquece-nos e um dos nossos objetivos é dar a possibilidade de conhecer outras manifestações culturais não tão populares, mas de qualidade. Aproveitem esta segunda edição do Meajazz, cujas entradas são gratuitas nos dois dias do festival.

Presidente da Câmara Municipal da Mealhada
Rui Marqueiro

- Destaque
- Teatro
- Exposições e Conferências
- Oficinas e Ambiente
- Bibliotecas
- Outros Eventos
- Cinema

SETEMBRO 2018

Agenda Municipal n.º155

Capa: Meajazz 2018

S		03	10	17	24
T		04	11	18	25
Q		05	12	19	26
Q		06	13	20	27
S		07	14	21	28
S	**01**	**08**	**15**	**22**	**29**
D	**02**	**09**	**16**	**23**	**30**

FICHA TÉCNICA

Edição e Design Gráfico
Câmara Municipal da Mealhada

Impressão
Empresa Diário do Porto, Lda

Tiragem
3500 exemplares

Periodicidade
Mensal

Depósito Legal
422593/17

DIVULGAÇÃO

A informação deve ser enviada **até dia 10 de cada mês**
para o e-mail comunicacao@cm-mealhada.pt
ou para a seguinte morada:

Câmara Municipal da Mealhada
Agenda Municipal da Mealhada
Largo do Jardim
3054-001 Mealhada

MEAJAZZ
Festival de Jazz da Mealhada
7 e 8 setembro | 21h
Jardim Municipal da Mealhada

A 2ª edição do Meajazz vai trazer à cidade da Mealhada, nos dias 7 e 8 de setembro, oito grupos com músicos provenientes de quatro países - Brasil, Ucrânia, França e Portugal -, todos eles com estilos e sonoridades muito diferentes. O Festival de Jazz da Mealhada, que se realizará em frente à Câmara Municipal, vai manter, este ano, o registo de entradas gratuitas.

€ Gratuito / comunicacao@cm-mealhada.pt

MEA JAZZ

Siga todo o evento em
/meajazz

ENTRADAS GRATUITAS

7 SET

- Marcelo dos Reis (Portugal)
- Blubell (Brasil)
- Karlos Rotsen (França)
- Synesthesia Sextet (Ucrânia/Brasil/Portugal)

8 SET

- Fanny Roz (França)
- Léo Middea (Brasil)
- Susana China (Portugal)
- Orquestra Smooth (Portugal)

VERÃO É NA MEALHADA

Até 8 setembro

Mealhada

A animação de verão regressa à cidade com atividades diversas que visam dinamizar o centro e a economia local e, em simultâneo, proporcionar momentos de lazer às crianças e famílias, numa produção da Escolíadas – Associação Recreativa Cultural.

€ Gratuito / geral@escoliadas.com

PROGRAMA

Arraial Popular
1 setembro | 21h30
O arraial popular pretende mostrar a diversidade cultural do concelho. As coletividades vêm à sede do Município mostrar o que fazem de melhor, desde a música à dança e gastronomia.

Às quartas na cidade
5 setembro | 14h
Lili e a Bruxa do Pli é o tema de mais uma tarde de quarta-feira, dedicada aos mais novos. Insufláveis, pinturas faciais e oficinas diversas preenchem a tarde.

Meajazz
7, 8 de setembro | 21h
A 2ª edição do Meajazz – Festival de Jazz da Mealhada traz diferentes sonoridades ao Jardim Municipal (ver página3).

LUSO 3050

até setembro

Luso

O Luso volta a receber a animação de verão para completar a oferta desta vila termal, um programa financeiramente apoiado pela Câmara da Mealhada e produzido pela Aquacristalina – Associação para o Desenvolvi- mento Cultural, Turístico e Económico da Vila de Luso. O programa é recheado de atividades, da música ao teatro, do cinema à dança.

www.luso3050.pt

PROGRAMA

1 setembro
TEATRO: O caminho marítimo para a desgraça
21h45 | Fonte de S. João
Neste espetáculo de teatro que passa por cinco culturas diferentes, três continentes e dois grandes mares, somos convidados a voltar no tempo 500 anos para assistir à desgraça que dois marujos atravessam para chegar à aclamada Índia. Um espetáculo para toda a família.

2 setembro
FEIRINHA: Mercado Verde
10h30 às 18h | Alameda do Casino
FOLCLORE: Festa do Folclore do Concelho da Mealhada
16h | Alameda do Casino

15 setembro
BAILADO: Aladino
21h45 | Fonte de S. João
Pela secção de ballet do HCM.
Excerto do espetáculo de fim de ano.

16 setembro
Dia da Tranquilidade
10h30 às 18h | Parque do Lago
Dia dedicado à saúde e bem-estar com experiências variadas, como aulas de yoga, Chi kung ou show cooking de cozinha saudável. Há também atividades para os mais pequenos que queiram acompanhar os pais.
INFO E INSCRIÇÕES: geral@livingplace.pt

22 setembro
ADIEU NAPOLEÃO!
Feira da Guerra Peninsular
10h às 24h | Alameda do Casino
ANIMAÇÃO INFANTIL: Rantamplan, o mimo
17h | Alameda do Casino
TASQUINHA: Centro Social Melo Pimenta
19h | Fonte de S. João
MÚSICA: Desconcerto
22h | Alameda do Casino
Pelos Clarinetes Ad Libitum

23 setembro
ADIEU NAPOLEÃO!
Feira da Guerra Peninsular
10h às 24h | Alameda do Casino
ANIMAÇÃO INFANTIL: Rantamplan, o mimo
15h | Alameda do Casino
MÚSICA POPULAR: Fonte da Pipa
16h | Alameda do Casino

MANHÃS ATIVAS
Até 2 setembro, domingos | 11h
Fonte de S. João
Nas manhãs de domingo, na fonte de S. João, há aulas desportivas para todos os gostos. Em cada fim de semana uma modalidade diferente para experimentar gratuitamente: do ténis ao karaté, passando pelo tai chi e até pelo ballet. Uma oportunidade para começar bem o dia e, quem sabe, descobrir a modalidade ideal para si, porque todos precisamos de apostar em estilos de vida saudáveis!

CAMINHAR COM...

Passeios pedonais com guia que o levarão à descoberta dos recantos e encantos da vila do Luso. Ideal para usufruir em família e ficar a conhecer melhor a história e a envolvente desta vila. Todas as visitas incluem caderno de atividades para as crianças, para que o passeio seja também uma diversão para os mais pequenos, e degustação de produtos locais.

... OS AROMAS
1 setembro | 18h
Com uma localização privilegiada na encosta da serra do Bussaco, a vila do Luso é rica em biodiversidade. Deixe-se envolver pelos aromas que brotam de cada recanto.

Passeios privados para famílias/grupos
Para agendar passeios fora das datas definidas contacte-nos no Espaço LUSO3050 (Edifício Oásis, loja 21 - terça a sábado das 14h30 às 18h) ou email tours@luso3050.pt.

45min / € 3,5€ (grátis até aos 10 anos) / Espaço LUSO3050 (Edifício Oásis, loja 21)
Espaço Luso3050, Posto de Turismo ou por email tours@luso3050.pt

A GRANDE RESSACA

22 setembro | 21h30
Cineteatro Municipal Messias

"A Grande Ressaca" é uma comédia teatral protagonizada por Carlos Cunha, no papel de Alberto, um empresário de mariscos congelados que há dez anos perdeu a sua mulher para Ramiro. Na noite em que Alberto faz 60 anos, ele e o seu amigo Jaime abusam da bebida, o que dá origem a uma grande ressaca com uma particularidade: Alberto não se lembra de nada do que fez na noite passada. Todavia, Jaime lembra-se - e vamos descobrindo ao longo da peça - que a noite foi tudo menos uma noite normal, e que, inclusivamente, Alberto matou Ramiro... e o corpo está lá em casa. Com Carlos Cunha, Érika Mota, Nuno Pires e Lígia Ferreira.

€ 12,5€ / teatromessias@cm-mealhada.pt

PEDRAS ROLANTES

2 setembro | 17h
Mata Nacional do Bussaco

A companhia Atrapalharte apresenta "Pedras Rolantes", uma peça que mostra a evolução do Homo Erectus, a descoberta do poder do fogo, a organização da vida em pequenos grupos e o consequente desenvolvimento de capacidades relacionadas com a alimentação, agricultura, pecuária, sobrevivência e o desenvolvimento de novas ferramentas (físicas, intelectuais e pedagógicas).

€ Gratuito / atividades@fmb.pt | 231 937 000

NA COMPANHIA DE PESSOA

29 setembro | 15h
Biblioteca Municipal da Mealhada

A Caixa de Palco sacode a energia e transforma as constantes dúvidas de Pessoa num momento descontraído, poético e divertido.

€ 3€ / producao@caixadepalco.pt | 915 016 027

OS PIRATAS

29 setembro | 17h30
Biblioteca Municipal da Mealhada

Entre o sonho e a realidade, Manuel, um jovem rapaz, vê-se envolvido numa misteriosa aventura, quando, sem saber bem como, nem porquê, entra a bordo de um navio de piratas.

€ 3€ / producao@caixadepalco.pt | 915 016 027

NETWORKING

Uma ferramenta para potenciar o negócio da sua empresa

21 setembro | 17h30>19h30

Espaço Inovação Mealhada

Dinamizado por Fátima Bento, gestora, consultora e formadora na área da gestão de pessoas e das organizações, o evento integra uma mostra de empresas da região da Mealhada e fomenta o networking entre elas.

Uma organização do Município da Mealhada/Espaço Inovação Mealhada, em parceria com a Run Vision – Partners for Success".

€ Gratuito / espacoinovacao@cm-mealhada.pt

CONVENTO DE ST.ª CRUZ DO BUSSACO

até 31 outubro

Casino do Luso

O Casino do Luso tem patente uma exposição que reúne peças de arte sacra pertencentes ao espólio do Convento de Santa Cruz do Bussaco. A exposição apresenta um conjunto de pinturas em óleo sobre tela, madeira e cortiça, esculturas policromadas em suporte de madeira, bustos relicários, grupos escultóricos em suporte cerâmico e paramentaria religiosa, do século XVII ao século XIX.

€ 1€ / comunicacao@fmb.pt

CENTRO DE INTERPRETAÇÃO AMBIENTAL
PARQUE DA CIDADE

TARDES ALTAMBIENTE

setembro | 14h-17h
Centro de Interpretação Ambiental

19 setembro
Mobilidade verde
Ação de sensibilização sobre os benefícios para a saúde e ambiente de uma mobilidade saudável e divulgação de folhetos de sensibilização em diversos locais.
26 setembro
Viva o Outono!
Percurso pelo Parque da Cidade para recolha de folhas e elaboração de quadros naturais.

€ Gratuito
centroambiental@cm-mealhada.pt | 231 205 389

FIGURADO EM PASTA DE PAPEL

28 setembro a 20 outubro
Centro de Interpretação Ambiental

O Cearte, em parceria com o Centro de Interpretação Ambiental, realiza um curso de formação que abordará questões como o conceito de reciclagem, as matérias primas - pasta de papel e outros materiais -, as técnicas de modelação manual, a execução de figuras a partir da aplicação das várias técnicas e a execução de acabamentos.
Horário Sexta-feira (19h/22h) Sábado (9h/13h - 14h/17h)

€ Gratuito
centroambiental@cm-mealhada.pt | 231 205 389

VERÃO ALTAMBIENTE

Até 14 setembro
Centro de Interpretação Ambiental

Atividades para as férias de Verão - Oficinas de reutilização, jogos educativos, histórias infantis, desafios de equipas e muito mais.

€ Gratuito
centroambiental@cm-mealhada.pt | 231 205 389

ESTE MÊS...

setembro
Centro de Interpretação Ambiental

16 setembro - Dia internacional para a proteção da camada de ozono
22 setembro - Dia europeu sem carros

€ Gratuito
centroambiental@cm-mealhada.pt | 231 205 389

DOMINGOS NO BUSSACO

No rasto dos mamíferos

16 setembro | 10h

Mata Nacional do Bussaco

A maioria dos mamíferos selvagens é muito difícil de se observar diretamente. Através desta atividade, miúdos e graúdos irão aprender a detetar e identificar alguns dos mamíferos presentes na Mata do Bussaco.

€ 5€ / setoreducativo@fmb.pt | 231 937 000

Inscrições obrigatórias e limitadas até 13 setembro às 18h

BUSSACO AO LUAR

Visita orientada

22 setembro| 21h

Mata Nacional do Bussaco

Acompanhados pelo esplendor e plenitude da Lua, ao longo de um percurso de 2 horas pela Mata, venham conhecer algumas histórias e estórias sobre o Bussaco e suas lendas.

Dificuldade: média (2h duração)

€ 5€ / atividades@fmb.pt | 231 937 000

Inscrições obrigatórias e limitadas até 20 setembro às 18h

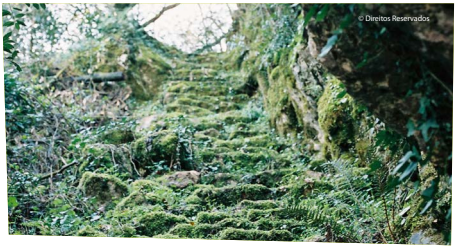

CAMINHADA NA MATA

setembro| 10h

Mata Nacional do Bussaco

Caminhadas orientadas para grupos.
1 setembro - Património Natural
9 setembro - Património Edificado
15 setembro - Património Natural
23 setembro - Património Edificado
29 setembro - Património Natural

€ 5€ / atividades@fmb.pt (obrigatório e limitado)

TRILHOS TEMÁTICOS

setembro

Mata Nacional do Bussaco

Venha descobrir a riqueza da Mata nos diversos trilhos.
Trilho Floresta Relíquia
Trilho da Água
Trilho Militar
Trilho Via-Sacra

€ 7€ (por participante, para grupos superiores a 15 pessoas)
atividades@fmb.pt (obrigatório e limitado)

jogos

VIVER A LER, VIVER A BRINCAR!

setembro

Biblioteca Municipal da Mealhada

Se não tem pernas para jogar à macaca, tem mãos para jogar ao loto!
Os anos passam e todos gostamos de brincar e recordar o encanto dos divertidos momentos da infância; as gargalhadas, os sorrisos e as memórias provocados pelos jogos.
Na Biblioteca Municipal temos muitas recordações, brincadeiras e jogos guardados, destinados ao público sénior.
Visite-nos e venha descobrir os jogos que temos para si!

€ Gratuita / Público sénior / biblioteca@cm-mealhada.pt | 231 201 681 - Atividade realizada por marcação prévia

hora do conto

SOU DEMASIADO PEQUENA PARA IR À ESCOLA

setembro

Biblioteca Municipal da Mealhada

A Lola considera-se demasiado pequena para ir para a escola. Charlie, o seu irmão mais velho, vai ter a criativa tarefa de convencê-la de que está errada.
Será Charlie criativo o suficiente para a convencer?

Atividade realizada por marcação prévia
€ Gratuito / Crianças do pré-escolar
biblioteca@cm-mealhada.pt | 231 201 681

hora do conto

A MINHA PROFESSORA É UM MONSTRO!

setembro

Biblioteca Municipal da Mealhada

O Fred tinha um grande problema na escola. Esse problema chamava-se Dona Lurdes. A Dona Lurdes bate com os pés, fala alto, grita... A Dona Lurdes é um monstro! Vem conhecer a professora do Fred numa história monstruosamente divertida!

Atividade realizada por marcação prévia
€ Gratuito / Crianças do 1º CEB
biblioteca@cm-mealhada.pt | 231 201 681

oficinas

CRIATIVO PRECISA-SE!

setembro

Biblioteca Municipal da Mealhada

Com a chegada do calor, a biblioteca municipal programou um conjunto de atividades com carácter lúdico dirigido aos mais novos. Convidamos as crianças a visitar o mundo dos livros, a explorar este espaço, participar em atividades que valorizam a curiosidade, a criatividade, a experimentação, a vivência e a partilha. Propomos desafios nas artes plásticas, jogos lúdico-pedagógicos, entre outros.
Momentos que pretendemos que fiquem na memória de cada um!

Atividade realizada por marcação prévia

€ Gratuito / Crianças dos 4 aos 10 anos

biblioteca@cm-mealhada.pt | 231 201 681

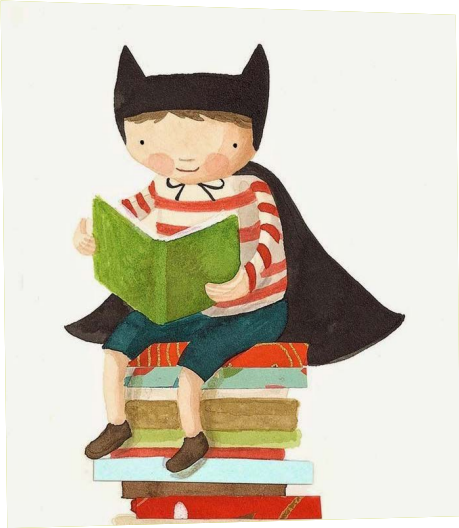

bibliomealhada

mil folhas, mil viagens, milhares de leituras, milhões de imagens...

BIBLIOMEALHADA

A Bibliomealhada irá fazer uma paragem no seu circuito pelo concelho, durante os meses de julho, agosto e setembro, que coincidem com a interrupção letiva.
O projeto "(A)braços da Biblioteca Municipal", destinado a lares e centros de dia, mantém-se nos meses de verão sem interrupção.

FORMAÇÃO PARA APOIO À VÍTIMAS DE TRÁFICO DE SERES HUMANOS

10 a 26 setembro | 18h>21h
Biblioteca Municipal da Mealhada

A Saúde em Português realiza, com o apoio da Câmara Municipal da Mealhada, uma formação de agentes qualificados que atuem no domínio da prevenção, sensibilização e combate ao tráfico de seres humanos e no apoio às suas vítimas.
A formação realiza-se em horário pós-laboral e destina-se a profissionais das áreas social, saúde, educação, emprego, policiais e comunicação social.

€ Gratuito / info@saudeportugues.org
239 702 723 / 960 092 989

RECEÇÃO MUNICIPAL

11 setembro
Cineteatro Municipal Messias

A Câmara Municipal da Mealhada realiza uma sessão de acolhimento à comunidade educativa, dando a conhecer as especificidades educativas e o seu território a todos os docentes e não docentes.

€ Gratuito

FESTIVAL DE SAMBA

15 setembro | 22h
Jardim Municipal da Mealhada

A Associaciação de Carnaval da Bairrada organiza, mais uma vez, o festival de Samba da Mealhada, evento que conta com a atuação das escolas de samba locais e de outras convidadas.

€ Gratuito

COMEMORAÇÕES DOS 208 ANOS DA BATALHA DO BUSSACO

27 setembro

Luso, Bussaco

O Município da Mealhada e o Exército Português assinalam os 208 anos da Batalha do Bussaco com um programa de comemorações que inclui as cerimónias oficiais pelo Exército Português e o concerto pela Orquestra Ligeira de Música do Exército Português.

€ Gratuito

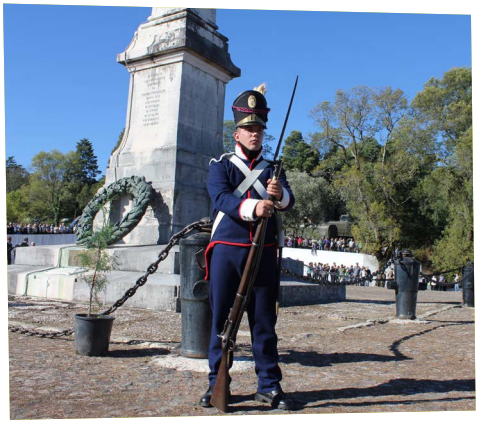

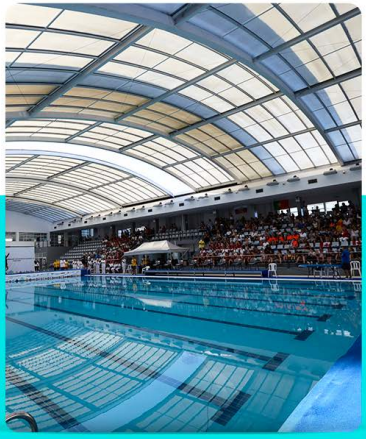

INSCRIÇÕES

PISCINAS MUNICIPAIS DA MEALHADA

a partir de

3 de setembro 2018

INFORMAÇÕES

Piscinas Municipais da Mealhada

231 205 470

desporto@cm-mealhada.pt

MISSÃO IMPOSSÍVEL 6
31 agosto, 1 e 2 setembro

Género: Ação, Drama
De: Christopher McQuarrie
Com: Tom Cruise, Rebecca Ferguson, Jeremy Renner
Classificação: M12
Preço: 4.5€ (1) - 3€ (2)

As melhores intenções, muitas vezes, retornam para assombrá-lo. Em Missão: Impossível – Fallout, encontramos Ethan Hunt e a sua equipa do FMI, juntamente com alguns aliados familiares, numa corrida contra o tempo, após uma missão fracassar.

HOTEL TRANSYLVANIA 3 VP
9 setembro

Género: Animação, Comédia
De: Genndy Tartakovsky
Vozes: Fernando Luís, Ana Guiomar, Filomena Cautela
Classificação: M6
Preço: 5.5€ (1) - 4€ (2)

Mavis surpreende Drac com uma viagem de família num luxuoso cruzeiro, para que ele possa descansar.Os restantes monstros não resistiram e juntaram-se. O inesperado acontece quando o Drac se apaixona pela intrigante e perigosa capitã do navio.

HOMEM-FORMIGA E A VESPA
14, 15 e 16 setembro

Género: Ação, Aventura
De: Peyton Reed
Com: Paul Rudd, Evangeline Lilly, Michael Peña
Classificação: M12
Preço: 4.5€ (1) - 3€ (2)

Enquanto luta para equilibrar a vida pessoal e as suas responsabilidades como Homem-Formiga, é confrontado por Hope van Dyne e Dr. Hank Pym com uma nova missão. Scott terá, uma vez, mais de vestir o fato de Homem-Formiga e aprender a lutar ao lado de A Vespa, enquanto a equipa trabalha em conjunto para descobrir segredos do passado.

TEEN TITANS GO! VP
21 e 23 setembro

Género: Animação, Comédia
De: Aaron Horvath, Peter Rida Michail
Vozes: Peter Michael, Tiago Caetano, Rita Ruaz
Classificação: M6
Preço: 4.5€ (1) - 3€ (2)

Os Teen Titans descobriram que todos os grandes super-heróis estão a fazer os seus próprios filmes! O líder Robin está determinado a remediar a situação e deixar definitivamente de ser uma segunda escolha, para se tornar uma grande estrela. Com algumas ideias malucas e uma música nos seus corações, os Teen Titans vão para Tinsel Town, com o objetivo de realizar os seus sonhos.

MEG – TUBARÃO GIGANTE
28, 29 e 30 setembro

Género: Terror, Ação
De: Jon Turteltaub
Com: Ruby Rose, Jason Statham, Rainn Wilson
Classificação: M12
Preço: 4.5€ (1) - 3€ (2)

Um submergível é atacado por uma criatura gigante, que se julgava extinta, e encontra-se agora inutilizado na parte mais profunda do oceano pacífico, com a sua equipa presa no interior. Jonas Taylor é recrutado para salvar a equipa e o próprio oceano desta ameaça imparável: um pré-histórico tubarão com 22 metros de comprimento, conhecido como Megalodon.

(1) Adultos 6ª, Sáb. e Dom. (tarde)
(2) Estudantes/Crianças até 12 anos / Dom. (noite)

Tome nota!

A sessão de segunda-feira foi suprimida.
O preço do bilhete de domingo à noite é de 3€.

Contactos Telf: 231 209 870 | E-mail: teatromessias@cm-mealhada.pt
Horário
Sessões 6ª e Sáb. | 21h30 Dom. | 16h e 21h30
Bilheteira e funcionamento 4ª e 5ª | 15h-21h 6ª, Sáb e Dom. | 15h-22h

Restaurantes

A Regional
Rua Dr. Lúcio Pais Abranches
3050-249 Luso
231 939 272

Amigos D'Alex
Rua Pe. Dr. António Antunes Breda
3050-327 Mealhada
231 400 146
joaoapsoares@hotmail.com

Churrasqueira A Capoeira
Rua Central n.º 13
3050-089 Barcouço
239 913 318
acapoeiradebarcouco@gmail.com

Churrasqueira Rocha 4M
Travessa da Churrasqueira
3050-352 Mealhada
231 202 357
rocha@churrasqueirarocha.com

Couceiro dos Leitões
Av. Cidade de Coimbra n.º177
3050-374 Mealhada
231 202 098
restaurantecouceiro@hotmail.com

Aristotempero
Rua Ponte de Viadores
3050-184 Mealhada
231 070 385
aristotempero@gmail.com

Floresta dos Leitões
Avenida Restauração, n.º 87
3050-347 Mealhada
231 202 025
florestadosleitoes@gmail.com

Fogo no Chão
Rua da Feira, Santa Luzia
3050-106 Barcouço
239 912 491

Hilário 4M
Av. da Restauração nº 30
3050-382 Mealhada
231 202 117
reshilario@gmail.com

La Toscana
Rua Dr. Costa Simões, n.º54
3050-326 Mealhada
231 204 789
lili.silva0019@gmail.com

Licínio
Av.Cidade de Coimbra n.º96/100
3050-374 Mealhada
231 202 061
restaurantelicinio@gmail.com

Lourenços
Ed. Oasis, Av Emídio Navarro, Lj 3
3050-228 Luso
231 939 474
teresa_moura@live.com.pt

Manuel Júlio
Largo da Feira - St. Luzia
3050-106 Barcouço
239 913 512
geral@manueljulio.pt

Meta dos Leitões 4M
Av. da Restauração
3050-382 Mealhada
231 209 540
casadesarmento@gmail.com

NelsonFT Simões dos Leitões 4M
Av. da Restauração n.º2
3050-382 Mealhada
231 202 031
geral@nelsonftdosleitoes.pt

Nova Bairradina dos Leitões
Av. Cidade de Coimbra, n.º 101
3050-374 Mealhada
231 202 546
novabairradina@gmail.com

O Calvário
Rua do Calvário, n.º 36
3050-112 Barcouço
239 911 132
patricia.melo@sapo.pt

O Cantinho
Av. da Floresta n.º 117
3050-347 Mealhada
231 202 758
albertomelo@sapo.pt

O Castiço 4M
Av. Cidade de Coimbra n.º95
3050-374 Mealhada
231 202 941
restauranteocastico@gmail.com

O Cesteiro
Rua Monsenhor Raul Mira, n.º 78
3050-282 Luso
231 939 360
restaurante_cesteiro@hotmail.com

O Escondidinho
Rua Principal, nº15 - Cavaleiros
3050-100 Barcouço
239 913 612

O Lampião
Rua S. Pedro, n.º12
3050-017 Antes
231 289 393
cafe.o.lampiao@gmail.com

O Leitãozinho
Estrada Nacional n.º 1, Santa Luzia
3050-106 Barcouço
239 918 110
oleitaozinho@sapo.pt

O Manel
EN 234, Lameira de S. Geraldo
3050-327 Vacariça
231 939 421
restauranteomanel@hotmail.com

O Rei da Brasa
Av. Doutor Manuel Louzada, Lt 5
3050-343 Mealhada
231 204 012
moais.fr@hotmail.com

O Sítio
Estrada Nacional Nº1
3050-382 Mealhada
231 205 188
caferestauranteositio@gmail.com

O Típico da Bairrada 4M
Rua da Fonte nº 1
3050-382 Mealhada
231 202 206
antonioflores@sapo.pt

O Vitor
EN nº1 - Carqueijo
3050-131 Mealhada
239 911 745
restauranteovitor@hotmail.com

Oásis 4M
Av. da Floresta n.º39
3050-347 Mealhada
231 202 081
ruijoseneves@gmail.com

Octávio dos Leitões 4M
Rua da Fonte Velha, nº5
3050-566 Ventosa do Bairro
231 289 125
geral@restauranteoctaviodosleitoes.com

4M Restaurantes 4 Maravilhas

Palace Hotel do Bussaco
Mata do Bussaco
3050-261 Luso
231 937 970
bussacopalace@themahotels.pt

Pátio da Casqueira
Rua Central n.º 110
3050-098 Barcouço
239 911 556
geral@patiodacasqueira.com

Pedra de Sal
Rua Francisco António Dinis n.º33
3050-239 Luso
231 939 405
restaurantepedradesal@gmail.com

Pedro dos Leitões 4M
Rua Álvaro Pedro, nº1
3050-382 Sernadelo
231 209 950
restaurante@pedrodosleitoes.com

Pic Nic 4M
Av. da Restauração n.º61
3050-347 Mealhada
231 202 343
restaurantepic-nic@hotmail.com

Portagem dos Leitões 4M
Rua de São Domingos 20
3050-183 Casal Comba
919 384 614
portagem.bairradacenter@gmail.com

Quinta dos Três Pinheiros 4M
Av. da Restauração - Sernadelo
3050-382 Mealhada
231 202 391
geral@trespinheiros.com

Rei dos Leitões 4M
Av. da Restauração nº 17
3050-382 Mealhada
231 202 093
reidosleitoes@sapo.pt

Restaurante 5 Pinheiros
Rua Sto. António nº 92
3050-456 Pampilhosa
231 402 458
5pinheiros.2016@gmail.com

Restaurante "A Prova dos Novos"
Jardim Público da Pampilhosa
3050-444 Pampilhosa
231 209 920
epvl.mealhada@epm.edu.pt

Taberna do Burriqueiro
Rua Emídio Navarro
3050-224 Luso
231 930 249

Tás Ca Larica 4M
Rua Dr. José Cerveira Lebre, n.º7
3050-340 Mealhada
231 204 039
pjuliocosta@gmail.com

Snack-Bares

A Paula
Rua Vasco da Gama, Nº2 Lote 22
3050-009 Mealhada
231 404 728
marisqueiraapaula@gmail.com

O Canecão
Rua Emídio Navarro, n.º 6
3050-225 IUSO
231 401 275
967 659 515

Cozinha Aromática
Urb. Qta. Da Nora, Lt 11, Lj 22
3050-378 Mealhada
231 024 199
cozinhaaromatica@hotmail.com

Esplanada Jardim 4M
Largo do Jardim
3050-242 Mealhada
931 615 440
esplanada.jardim@gmail.com

Estrela da Noite
Rua da Ponte N.º 13
3050-569 Ventosa do Bairro
estreladanoite@sapo.pt

Kate-Kero
Rua Dr. Paulo Falcão n.º77
3050-357 Mealhada
231 202 790

Metinha I
Rua Dr. Costa Simões
3050-326 Mealhada
231 203 265

O Marino
Rua Pe. Dr. António Antunes Breda
3050-327 Mealhada
231 202 933

O Tino
Rua Fialho de Almeida, Lote 25
3050-413 Pampilhosa
960 031 496

O Vaz
Dr. José Cerveira Lebre n.º60/62
3050-340 Mealhada
231 202 085

Ponto 3
Av. Com. Messias Baptista, n.º 90
3050-361 Mealhada
231 202 939

Tony
Rua D. Marinha de Moura Pimenta
3050-241 Luso
231 939 354
restaurantetony@gmail.com

Outros

A Padaria - Barcouço
Rua Central n.º 13
3050-089 Barcouço
239 913 318

Caprichos Celestiais
Largo da Feira, Sta. Luzia
3050-106 Barcouço
239 914 007

Maria Manuela
Rua Aurora do Rosário
3050-505 Vacariça
231 939 155

Metinha II
Rua da Estação
3050-443 Pampilhosa
231 949 917

Rosa Biscoito Casino
Alameda do Casino
3050-224 Luso
936 585 386
info@rosabiscoito.pt

Trigal
Rua da Misericórdia, lote 4, loja 5
3050-387 Mealhada
231 281 326
padariapastelaria_trigal@hotmail.com

4M Restaurantes 4 Maravilhas

OUTRAS INFORMAÇÕES

Câmara Municipal

Câmara Municipal da Mealhada
Largo do Jardim
3054-001 Mealhada
231 200 980
Geral: gabpresidencia@cm-mealhada.pt
Comunicação: comunicacao@cm-mealhada.pt
Educação: educacao@cm-mealhada.pt
Desporto: desporto@cm-mealhada.pt
Cultura: cultura@cm-mealhada.pt
Serviço Social: sasocial@cm-mealhada.pt
Obras Municipais: dom-das@cm-mealhada.pt
Obras Particulares: obras-particulares@cm-mealhada.pt
Águas e Saneamento: aguas@cm-mealhada.pt

Espaços Municipais

Arquivo Municipal da Mealhada
Urbanização do Choupal
3050-330 Mealhada
231 281 104
arquivo@cm-mealhada.pt

Biblioteca Municipal da Mealhada
Rua Dr. José Cerveira Lebre
3050-340 Mealhada
231 201 681
biblioteca@cm-mealhada.pt
redebm.cm-mealhada.pt

Campos de Ténis de Luso - Jorge Humberto *
Rua Doutor Cid de Oliveira
3050-248 Luso
231 939 235

Campos de Ténis Municipais da Mealhada *
Zona Desportiva da Mealhada
3050-390 Mealhada
231 205 470

Centro de Estágios de Luso *
3050-223 Luso
231 937 950

Centro de Interpretação Ambiental
Parque da Cidade
3050-356 Mealhada
231 205 389
centroambiental@cm-mealhada.pt

Cineteatro Municipal Messias
Alameda da Cidade
3050-395 Mealhada
231 209 870
teatromessias@cm-mealhada.pt

Espaço Internet Luso
Rua Emídio Navarro, 128
3050-224 Luso
231 939 432
internetluso@gmail.com

Espaço Internet Mealhada
Rua Cerveira Lebre, n.º26
3050-340 Mealhada

Espaço Inovação Mealhada
Avenida Cidade de Coimbra, n.º 51
3050-374 Mealhada
231 281 513
espacoinovacao@cm-mealhada.pt

Estádio Municipal Dr. Américo Couto*
Rua do Grupo Desportivo
3050-364 Mealhada

Loja Social "Roda Viva"
Rua do Grupo Desportivo
3050-364 Mealhada
231 281 204
rodaviva@cm-mealhada.pt

Pavilhão Municipal da Mealhada *
Zona Desportiva da Mealhada
3050-390 Mealhada
231 201 154

Pavilhão Municipal da Pampilhosa *
Rua do Rio de Cima
3050-418 Pampilhosa
231 940 764

Pavilhão Municipal de Barcouço *
Rua do Campo de Futebol
3050-094 Barcouço

Pavilhão Municipal de Casal Comba *
Rua da Quinta
3050-172 Casal Comba

Pavilhão Municipal de Luso *
Rua da Igreja
3050-263 Luso
231 939 235

Piscina Municipal de Luso *
Rua da Igreja
3050-263 Luso
231 930 846

Piscinas Municipais da Mealhada *
Zona Desportiva da Mealhada
3050-390 Mealhada
231 205 470

* desporto@cm-mealhada.pt

Posto de Turismo e Loja das 4 Maravilhas
Parque da Cidade
Av. Fonte Nova
3050-379 Mealhada
231 281 372
maravilhasmealhada@gmail.com

Posto de Turismo Luso Bussaco
Rua Emídio Navarro, 136
3050–224 Luso
231 939 133
turismolusobucaco@cm-mealhada.pt

Juntas de Freguesia

União das freguesias da Mealhada, Ventosa do Bairro e Antes
Av. Dr. Manuel Lousada, n.º17
3050-343 Mealhada
231 204 203
freguesiasmealhadaventosaantes@gmail.com
www.mealhadaventosadobairroeantes.pt

Barcouço
Largo da Junta
3050-090 Barcouço
239 914 031
jfbarcouco@gmail.com
www.jf-barcouco.pt

Casal Comba
Rua do Campo de Futebol
3050-159 Casal Comba
231 205 761
geral@freguesiadecasalcomba.pt
www.freguesiadecasalcomba.pt

Luso
Rua Emídio Navarro
3050-224 Luso
231 930 716
geral@jfluso.pt
www.jfluso.pt

Pampilhosa
Rua da Estação, n.º15
3050-443 Pampilhosa
231 949 824
jfpampilhosa@sapo.pt
www.jf-pampilhosa.pt

Vacariça
Largo Padre Dr. António Antunes Breda
3050-511 Vacariça
231 930 825
jfvacarica@sapo.pt
www.freguesiadevacarica.eu

Farmácias

Farmácia Brandão (Mealhada)	231 202 038
Farmácia do Foral (Vacariça)	231 930 611
Farmácia Ferreira do Vale (Barcouço)	239 911 220
Farmácia Lucília Ruivo (Luso)	231 930 853
Farmácia Miranda (Mealhada)	231 202 166
Farmácia Nova (Luso)	231 930 905
Farmácia Silva Campos (Pampilhosa)	231 949 225

Contactos úteis

Urgências

Piquete das Águas (Urgências)	966 796 734
Bombeiros Voluntários Mealhada	231 202 122
Bombeiros Voluntários Pampilhosa	231 949 122
Lusitaniagás - emergência 24h	800 200 157

Saúde

Centro de Saúde Mealhada	231 202 219
Hospital Misericórdia Mealhada	231 209 050
Ext. Saúde de Barcouço	239 913 825
Ext. Saúde do Luso	231 930 157
Ext. Saúde de Pampilhosa	231 948 850
Ext. Saúde de Vacariça	231 930 419
Ext. Saúde de Ventosa do Bairro	231 289 366
Cruz Vermelha (Mealhada)	964 038 721
Linha Saúde24	808 242 424

Correios

CTT- Mealhada	231 200 820

Caminhos de ferro

Estação da CP da Mealhada	707 210 220
Estação da CP da Pampilhosa	707 210 220

Lei e Justiça

GNR – Mealhada	231 202 351
Tribunal de Comarca da Mealhada	231 209 330

Educação

Agrup. de Escolas da Mealhada	231 209 640
Escola Profissional da Mealhada	231 209 920

Espaços do Cidadão

Mealhada	964 039 369
Pampilhosa	961 637 037

Museus

Museu Agrícola da Vacariça
3050-511 Vacariça
231 939 228

Museu Etnográfico da Pampilhosa
Casa Rural Quinhentista
Rua do Casal
3050-436 Pampilhosa
231 949 620 / 963 221 642
casaquinhentista@gmail.com

Museu Militar do Bussaco
Almas do Encarnadouro - Bussaco
3050-201 Luso
231 939 310
musmilbucaco@mail.exercito.pt

Termas/Fontes

Fonte de São João
Rua Emídio Navarro (EN336)
3050-902 Luso

Fonte dos Castanheiros
3050-902 Luso

Termas de Luso
Rua Álvaro Castelões
3050-230 Luso
231 937 910
geral@termasdeluso.pt

Sociedade da Água de Luso
Apartado 1
3050-902 Luso
231 937 400
sal@agualuso.pt

Património Histórico

Casino do Luso
Rua Emídio Navarro,
Alameda do Casino
3050-224 Luso
231 937 400

Convento de Santa Cruz do Bussaco
Mata Nacional do Bussaco
3050-261 Luso
231 937 000
gabpresidencia@fmb.pt

Edifício Arte Nova Farmácia Brandão
Rua Dr. Costa Simões, n.º1
3050-326 Mealhada
231 202 038

Marco Miliário da Mealhada
Largo do Município
3054-001 Mealhada
231 200 980

Obelisco
Monumento Comemorativo
da Guerra Peninsular
3050-902 Luso

Via Sacra
Mata Nacional do Bussaco
3050-261 Luso
231 937 000
gabpresidencia@fmb.pt

Natureza

Jardim Público da Pampilhosa
3050-444 Pampilhosa

Mata Nacional do Bussaco
Fundação Mata do Bussaco
3050-261 Luso
231 937 000
gabpresidencia@fmb.pt

Miradouro da Cruz Alta
Mata Nacional do Bussaco
3050-261 Luso
231 937 000
gabpresidencia@fmb.pt

Miradouro do Moinho de Sula
Rua do Moinho (EN 234)
3050 Mealhada

Parque da Cidade
3054-001 Mealhada

Parque do Lago
3050-902 Luso

Parque dos Moinhos de Lograssol
3050-504 Vacariça

Hotéis

Alegre Hotel ***
Rua Emidio Navarro n.º2
3050-224 Luso
231 930 256
geral@alegrehotels.com

Grande Hotel do Luso ****
Rua Dr. Cid de Oliveira n.º86
3050-210 Luso
231 937 937
info@hoteluso.com

Hotel Central **
Rua Emidio Navarro n.º20
3050-224 Luso
231 939 254
geral@hotelcentral-luso.com

Hotel Éden ***
Av. Emídio Navarro n.º34
3050-224 Luso
231 930 191
geral@hoteleden.pt

Hotel Mansão Fátima **
Lameira de São Geraldo
3050-502 Vacariça
231 939 189
mansao.fatima@gmail.com

Hotel Oásis **
Av. da Floresta n.º39
3050-347 Mealhada
231 202 081
ruijoseneves@gmail.com

Hotel Portagem Bairrada Center***
Rua de São Domingues, nº 20
3050-983 Mealhada
231 209 880
portagem.bairradacenter@gmail.com

Hotel Quinta dos Três Pinheiros ***
Estrada Nacional nº1 - Sernadelo
3050-382 Mealhada
231 202 391
geral@trespinheiros.com

Inatel Luso
Rua Dr. Costa Simões n.º2
3050-226 Luso
231 930 358/68/78
inatel.luso@inatel.pt

Palace Hotel do Bussaco *****
Mata do Bussaco
3050-261 Luso
231 937 970
bussaco@almeidahotels.pt

Vinyl M Hotel ***
Rua S. Domingos
3050-183 Mealhada
231 209 200
geral@vinylmhotel.com

Alojamento Local

Albergue de Peregrinos e Residencial Hilário
Av. da Restauração nº 30
3050-382 Mealhada
231 202 117
reshilario@gmail.com

Cantinho
Rua do Forno
3050-269 Luso
914 228 362
cantinhoalojamentolocal@gmail.com

Hospedaria Imperial
Rua Emídio Navarro n.º25
3050-224 Luso
231 937 570
resindecialimperial@sapo.pt

Motel Príncipe Encantado
Estra Nacional n.º 1, km 204
3050-131 Casal Comba
231 949 889
geral@motelprincipeencantado.com

Pinho Verde
Ponte de Viadores
3050-184 Casal Comba
231 203 106

Residencial Regional
Rua Dr.Lúcio P. Abranches
3050-249 Luso
231 939 272

Residencial Choupal
Largo Manuel Alves
(Poeta Cavador) nº1
3050-245 Luso
231 939 628
residencialchoupal@sapo.pt

Rosa Biscoito Suites
Alameda do Casino
3050-224 Luso
936 585 386
info@rosabiscoito.pt

Turismo em Espaço Rural

Casas do Bussaco
Mata Nacional do Bussaco
3050-261 Luso
231 937 000
turismo@fmb.pt

Quinta de Lograssol
Rua Joaquim Luís Alves de Melo - Lograssol
3050-504 Vacariça
231 939 145
geral@quintadelograssol.pt

Vila Aurora
Rua Barbosa Collen
3050-243 Luso
231 930 191
vilaaurora@vilaaurora.com

Campismo

Parque de Campismo do Luso
Quinta do Vale do Jorge Sn
3050-242 Luso
231 107 551
parquecampismoluso@gmail.com

Turismo de Habitação

Quinta do Carvalhinho
Largo Dr. Henrique Navega, n.º1
3050-580 Ventosa do Bairro
231 289 343
geral@quintadocarvalhinho.pt

Vila Duparchy
Rua José Duarte Figueiredo n.º148
3050-235 Luso
231 930 790
look@viladuparchy.com

A GRANDE RESSACA

UMA **COMÉDIA** DE ROBERTO PEREIRA

CARLOS CUNHA

ERIKA MOTA
NUNO PIRES
ÉLIA GONZALEZ
LÍGIA FERREIRA

21H30

22 SET

CINETEATRO MESSIAS

CM-MEALHADA.PT
SIGA-NOS NO APP