newsletter municipal

MEALHADA

n77 janeiro'23
Distribuição Gratuita

CM-MEALHADA.PT
#MEALHADA

ORÇAMENTO PARA 2023 ULTRAPASSA OS 24 MILHÕES

O Orçamento Municipal para 2023 ascende a 24,254 milhões de euros, o mais alto de sempre, que traduz a concretização de várias obras avultadas, nomeadamente a construção do novo edifício dos Paços do Concelho, bem como o reforço de verba para as juntas de freguesia e a aposta na requalificação do espaço público.

"O Orçamento e Grandes Opções do Plano para 2023 evidenciam a visão e a ambição do programa sufragado, com o qual pretendemos afirmar e projetar o concelho, enquadrado na estratégia de desenvolvimento integrado e sustentado defendida para a região, bem como posicioná-lo como um território amigo para residir, para visitar, para trabalhar e para investir", afirmou o presidente da Câmara Municipal da Mealhada, António Jorge Franco.

Com um valor de 24.254.530,00 euros, o autarca destaca a intervenção no Espaço Público, com a qualificação dos centros urbanos das freguesias, incluindo Antes e Ventosa do Bairro, e de algumas aldeias, e o reforço de verba para as juntas de freguesia que, entre delegação de competências e projetos de promoção e salvaguarda das populações, receberão quase meio milhão de euros (459.254,00€). "Se queremos atrair pessoas temos que dar resposta a vários níveis, desde a celeridade de reposta nas obras particulares à limpeza, funcionalidade e embelezamento do nosso território", sublinhou o autarca.

Assim, o Orçamento prevê uma verba global de cerca de três milhões de euros para construções diversas, desde pavimentações a arruamentos, requalificações e ampliações de zonas industriais.

No que se refere a obras em curso, estão salvaguardados cerca de seis milhões (6.213.476,00€), destacando-se a construção do novo edifício municipal, cuja verba ascende a 3 milhões, em 2023, a recuperação do "Chalet Suisso", dotada de quase dois milhões de euros (1.905.505,00€), bem como a obra de transformação das Antigas Garagens do Palace do Bussaco em centro de acolhimento ao turista, contemplada com cerca de um milhão de euros. Verba assinalável, que ultrapassa os 5 milhões de euros, é destinada à instalação de serviços.

Cerca de um milhão de euros serão afetos a Instalações desportivas, nomeadamente ao término das obras na Piscina Municipal da Mealhada e do Campo de Futebol Municipal do Luso.

Mais de um milhão e meio de euros será investido nas redes de captação e distribuição e água, nomeadamente no sistema de controlo de perdas e na Ligação de sistemas em alta e baixa.

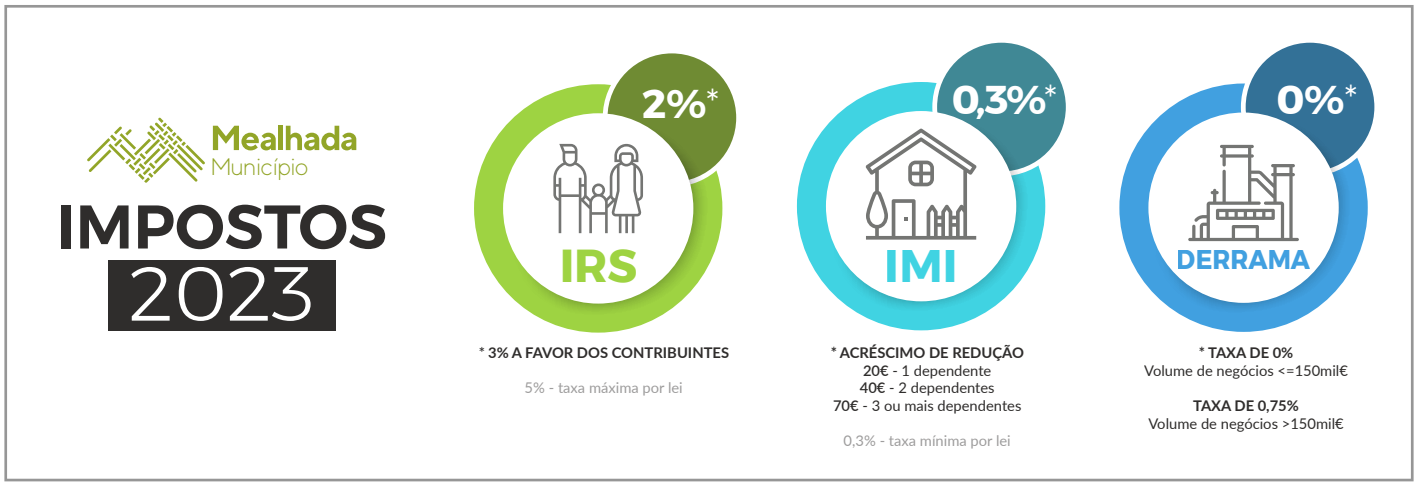

4 MARAVILHAS DA MESA DA MEALHADA CONTA COM 29 NOVOS ADERENTES

São 29 os novos aderentes à marca 4 Maravilhas da Mesa da Mealhada nas diversas categorias dos ícones da marca – água, pão, vinho e leitão.

Entre os novos aderentes, encontram-se restaurantes, cafetarias, assadores de leitão, padarias, produtores de vinho e a Sociedade de Água de Luso.

APROVADA DESAGREGAÇÃO DA UNIÃO DE FREGUESIAS DE MEALHADA, VENTOSA DO BAIRRO E ANTES

O processo de desagregação da União de Freguesias de Mealhada, Ventosa do Bairro e Antes está em curso com a aprovação da mesma por parte da Assembleia da União de Freguesias, da Câmara Municipal e da Assembleia Municipal da Mealhada.

"Este é um processo que merece união de todas as forças políticas e da população, espero que a Assembleia da República saiba respeitar esta vontade e que não sejam colocados entraves", sublinha António Jorge Franco, presidente da Câmara da Mealhada.

MEALHADA DISTINGUIDA PELO IPDJ COM PRÉMIO DE BOAS PRÁTICAS

O Município da Mealhada foi distinguido com o Prémio Regional de Boas Práticas de Voluntariado Jovem, do Instituto Português do Desporto e Juventude (IPDJ). Já no final de novembro o Município havia sido distinguido como "Melhor Entidade Pública Promotora de Voluntariado Jovem", pelo IPDJ.

Este prémio do IPDJ tem como objetivo "reconhecer a organização e/ou promoção de atividades de voluntariado jovem e potenciar modelos de organização".

REUNIÕES DE CÂMARA Quinzenalmente, à segunda-feira, às 9h, com intervenção do público a partir das 10h.

Se não quer receber esta newsletter, informe-nos dessa sua vontade através do e-mail comunicacao@cm-mealhada.pt
/propriedade Município da Mealhada **/diretor** Presidente da CMM **/tiragem** 10.000 exemplares **/periodicidade** Mensal
/textos e design gráfico Agbinete de Comunicação e Imagem **/depósito legal** 487568/21

Depois de ler esta Newsletter, coloque-a no papelão para a sua reciclagem.
Vamos cuidar do ambiente!
ECOPONTO AZUL