EDITAL N.º 33 / 2022

-------- António Jorge Fernandes Franco, Presidente da Câmara Municipal de Mealhada; ----------

-------- **FAZ SABER QUE:**

Por motivo de execução da obra " Construção da Nova Feira de Barcouço ":

1. Não será possível a realização da Feira de Barcouço nos dias 05/04/2022, 19/04/2022, 05/05/2022 e 19/05/2022.----------

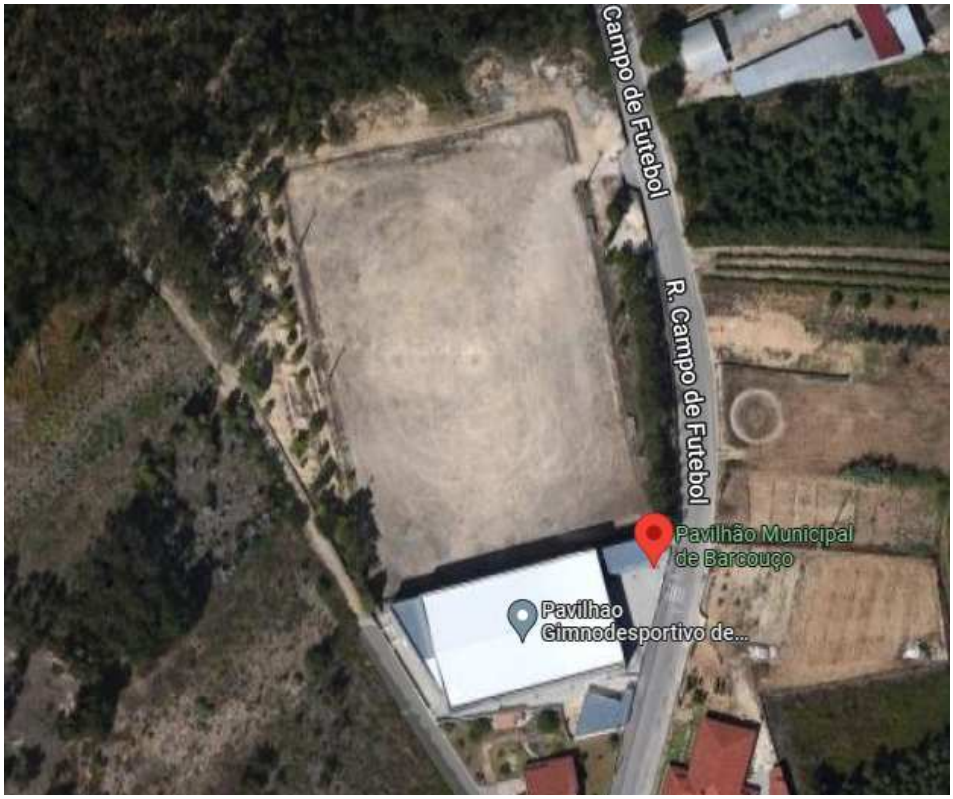

-------- E, para constar, se lavrou este edital, que vai ser afixado nos locais do costume. ----------

--------Mealhada, 04 de abril de 2022.----------

O Presidente da Câmara Municipal

[Assinatura Qualificada] António Jorge Fernandes Franco

Assinado de forma digital por [Assinatura Qualificada] António Jorge Fernandes Franco
Dados: 2022.04.04 15:02:17 +01'00'

(António Jorge Fernandes Franco, Eng.º)

Câmara Municipal da Mealhada
Largo do Município – 3054-001 Mealhada (PORTUGAL)
Tel (+351) 231200980 – Fax (+351) 231203618
e-mail: gabpresidencia@cm-mealhada.pt – www.cm-mealhada.pt
NIF 506792382