EDITAL N.º 113 / 2023

-------- António Jorge Franco, Presidente da Câmara Municipal de Mealhada; ----------

-------- **FAZ SABER QUE:**

Por motivo de execução da obra de Empreitada de "Prolongamento das Redes de Saneamento nas freguesias de Barcouço, Casal Comba e Luso", a berma do IC2 encontrar-se-á condicionada, entre os kms 203+350 (próximo do restaurante “O Vitor”) e o km 204+270:

1. Prevê-se o início dos trabalhos a 24/07/2023 e término a 22/10/2023.

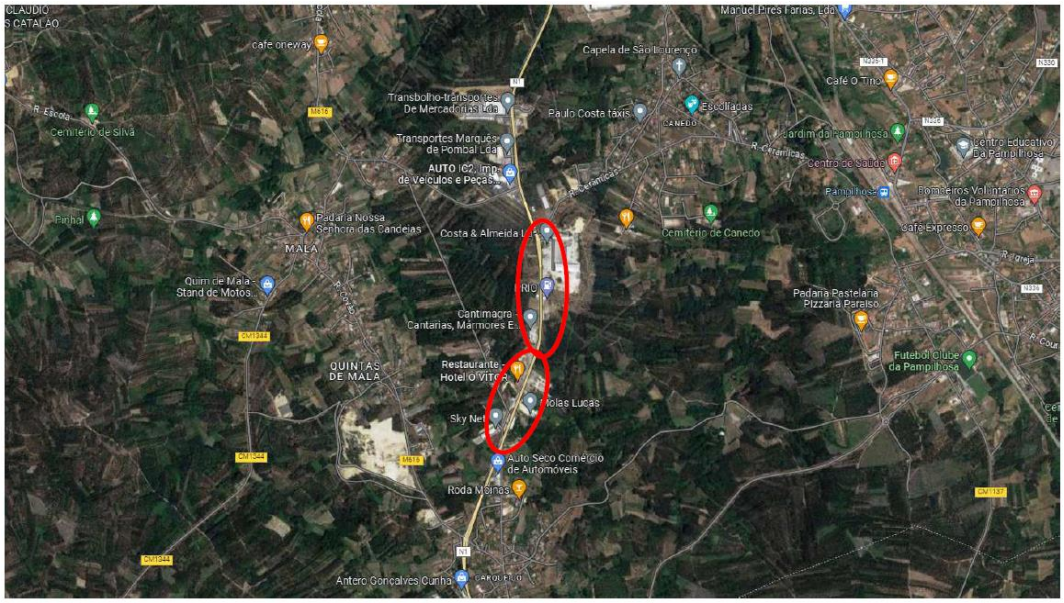

2. Será sempre assegurado o acesso pedonal, aos serviços de emergência, bem como a moradores, e estabelecimentos comerciais.

-------- E, para constar, se lavrou este edital, que vai ser afixado nos locais do costume. ----------

--------Mealhada, 21 de julho de 2023----------

O Presidente da Câmara Municipal

[Assinatura Qualificada] António Jorge Fernandes Franco

Assinado de forma digital por [Assinatura Qualificada] António Jorge Fernandes Franco
Dados: 2023.07.21 11:30:12 +01'00'

(Eng.º António Jorge Franco)

Câmara Municipal da Mealhada
Largo do Município – 3054-001 Mealhada (PORTUGAL)
Tel (+351) 231200980 – Fax (+351) 231203618
e-mail: gabpresidencia@cm-mealhada.pt – www.cm-mealhada.pt
NIF 506792382