EDITAL N.º 171 / 2023

--------António Jorge Fernandes Franco, Presidente da Câmara Municipal de Mealhada; ----------

-------- **FAZ SABER QUE:**

Por motivo de execução da obra "Reabilitação da Ex. E.N. 235 entre o Luso e o limite de Penacova":----------

1. O trânsito estará condicionado com estreitamento de via ao km 0+000 até 5+344 entre o Luso e Penacova, entre os dias 18/10/2023 e 18/01/2024.----------

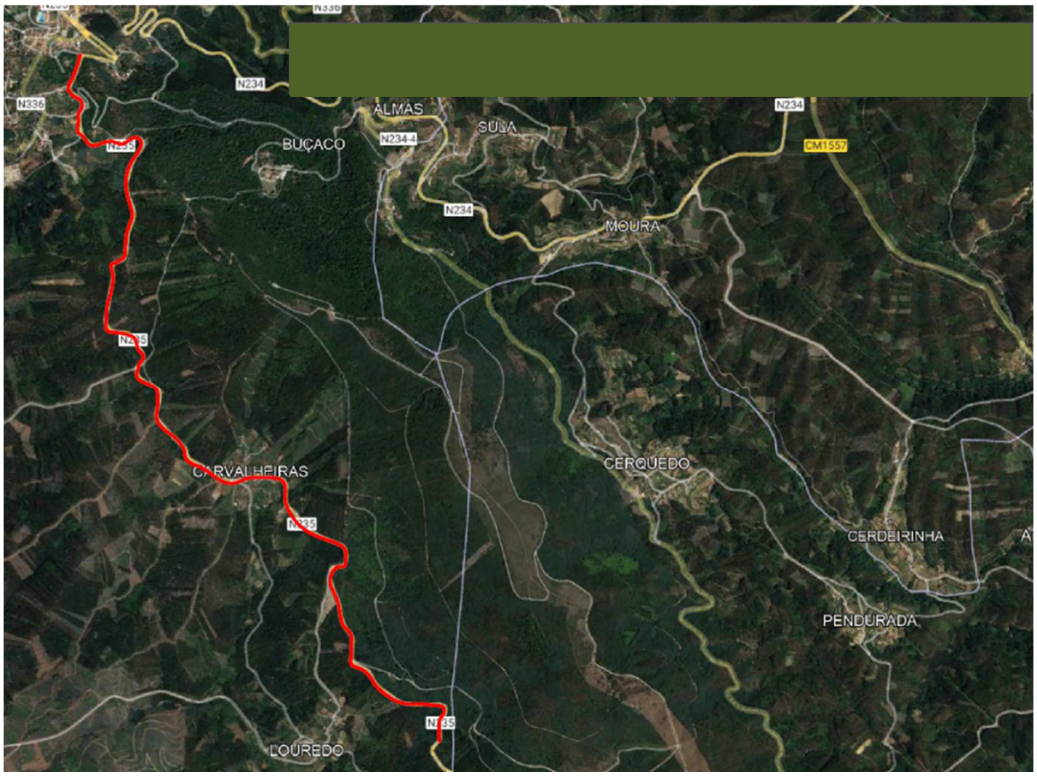

2. Será sempre assegurado o acesso viário e veículos de emergência. ----------

------- E, para constar, se lavrou este edital, que vai ser afixado nos locais do costume. ----------

--------Mealhada, 13 de Outubro de 2023.----------

O Presidente da Câmara Municipal

Assinado de forma digital por [Assinatura Qualificada] António Jorge Fernandes Franco
Dados: 2023.10.13 17:35:30 +01'00'

(António Jorge Franco, Eng.º)

Câmara Municipal da Mealhada
Largo do Município – 3054-001 Mealhada (PORTUGAL)
Tel (+351) 231200980 – Fax (+351) 231203618
e-mail: gabpresidencia@cm-mealhada.pt – www.cm-mealhada.pt
NIF 506792382