EDITAL N.º 202 / 2023

--------António Jorge Franco, Presidente da Câmara Municipal de Mealhada; ----------

-------- **FAZ SABER QUE:**

Por motivo de execução da obra "Reabilitação da E.x. E.N. 235 entre o Luso e o limite de Penacova":-

---

1. O trânsito estará condicionado com forte estreitamento de via ao km 5+344 até 5+544 entre o Luso e Penacova, entre os dias 27/11/2023 e 27/12/2023.----------

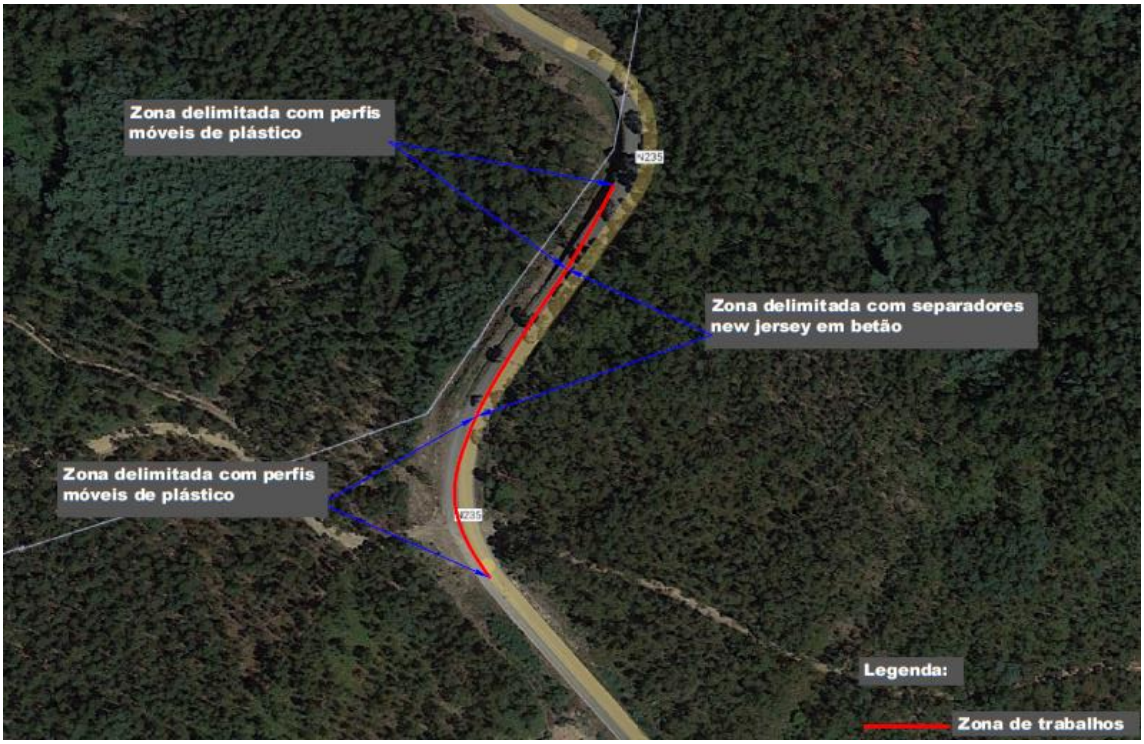

2. Será sempre assegurado o acesso viário e veículos de emergência. ----------

------- E, para constar, se lavrou este edital, que vai ser afixado nos locais do costume. ----------

--------Mealhada, 24 de novembro de 2023.----------

O Presidente da Câmara Municipal,

Assinado de forma digital por [Assinatura Qualificada] António Jorge Fernandes Franco
Dados: 2023.11.24 09:52:24 Z

(Eng.º António Franco)

Câmara Municipal da Mealhada
Largo do Município – 3054-001 Mealhada (PORTUGAL)
Tel (+351) 231200980 – Fax (+351) 231203618
e-mail: gabpresidencia@cm-mealhada.pt – www.cm-mealhada.pt
NIF 506792382