EDITAL N.º 54/2023

-------- Maria Filomena Baptista Pereira Pinheiro, Vice-Presidente da Câmara Municipal de Mealhada

-------- **FAZ SABER QUE:**

Por motivo de execução da Empreitada de "Prolongamento da Rede de Saneamento na Rua da Gândara – Santa Luzia":

1. Será efetuado em duas fases o corte da via na rua da Gândara em Santa Luzia, na sequência de trabalhos de pavimentação, que se prevêem iniciar no dia 3 de abril de 2023.
2. A duração prevista dos trabalhos é de 15 dias.

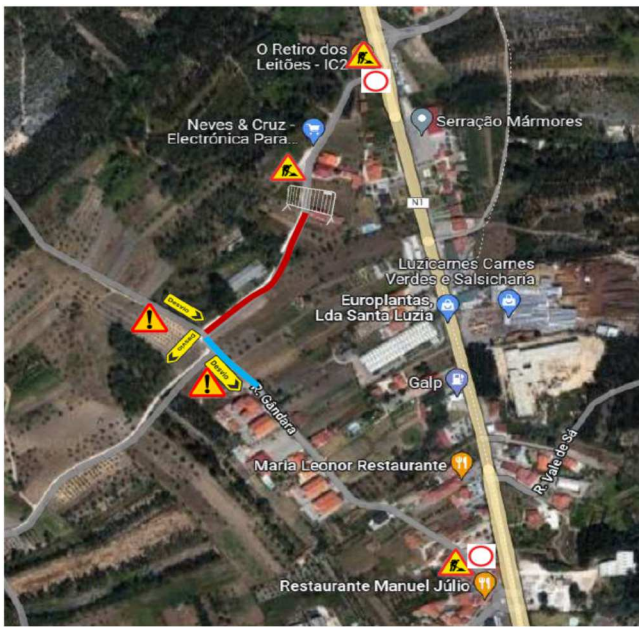

Esquema de sinalização – 1ª Fase

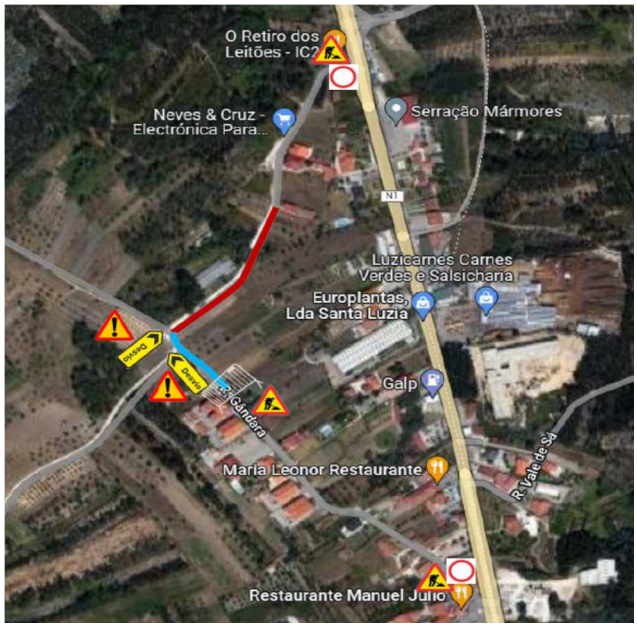

Esquema de sinalização – 2ª Fase

3. Será sempre assegurado o acesso pedonal e serviços de emergência, bem como a moradores.

-------- E, para constar, se lavrou este edital, que vai ser afixado nos locais do costume. ----------

--------Mealhada, 29 de Março de 2023 ----------

A Vice-Presidente da Câmara Municipal
(no uso de poderes de substituição legal)

[Assinatura Qualificada] Maria Filomena Baptista Pereira Pinheiro

Assinado de forma digital por [Assinatura Qualificada] Maria Filomena Baptista Pereira Pinheiro
Dados: 2023.03.29 17:05:54 +01'00'

_____

(Maria Filomena Baptista Pereira Pinheiro, Dr.ª)

Câmara Municipal da Mealhada
Largo do Município – 3054-001 Mealhada (PORTUGAL)
Tel (+351) 231200980 – Fax (+351) 231203618
e-mail: gabpresidencia@cm-mealhada.pt – www.cm-mealhada.pt
NIF 506792382