EDITAL N.º 75 / 2023

--------António Jorge Franco, Presidente da Câmara Municipal de Mealhada; ----------

-------- **FAZ SABER QUE:**

Por motivo de execução da obra "Reabilitação dos sistemas semafóricos da Vimieira e Pampilhosa":

1. O trânsito estará condicionado com circulação alternada nos sistemas semafóricos da Vimieira, cruzamento da Rua do Coiço, Rua de Cima e Rua de São Romão entre os dias 22/05/2023 e 02/06/2023.----------

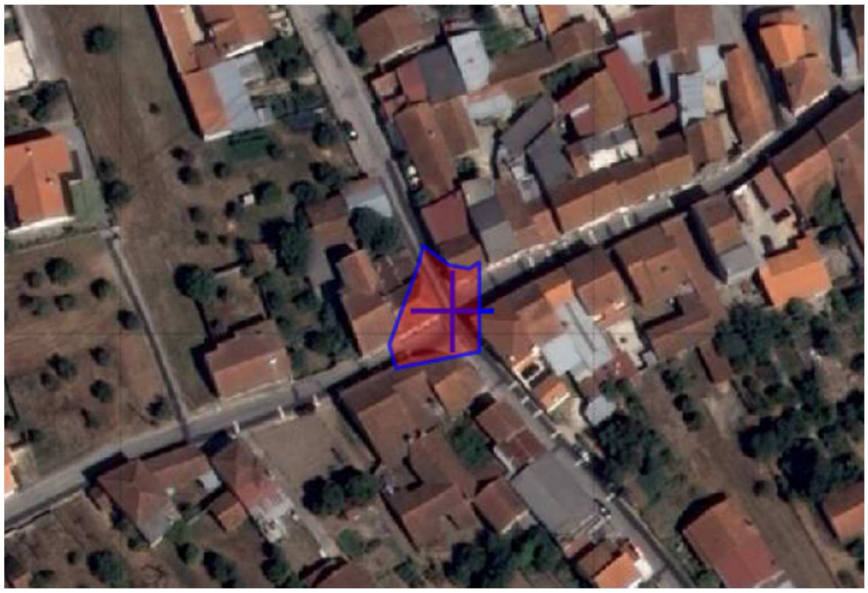

2. Será sempre assegurado a circulação automóvel, viaturas de emergência e acesso pedonal.----------

-------- E, para constar, se lavrou este edital, que vai ser afixado nos locais do costume. ----------

--------Mealhada, 19 de Maio de 2023.----------

O Presidente da Câmara Municipal

[Assinatura Qualificada]
António Jorge
Fernandes Franco

Assinado de forma digital por [Assinatura Qualificada] António Jorge Fernandes Franco
Dados: 2023.05.19 11:15:01 +01'00'

(António Jorge Franco, Eng.º)

Câmara Municipal da Mealhada
Largo do Município – 3054-001 Mealhada (PORTUGAL)
Tel (+351) 231200980 – Fax (+351) 231203618
e-mail: gabpresidencia@cm-mealhada.pt – www.cm-mealhada.pt
NIF 506792382