



AMBIENTE

Água e Saneamento / Espaços verdes / Limpeza Urbana / Recolha Resíduos Sólidos Urbanos / Ordenamento Florestal / Iluminação Pública / Veículos em Estacionamento Abusivo / Sensibilização Ambiental.

VISÃO / MISSÃO

Melhorar os índices de qualidade de vida da população do concelho de Mealhada, atuando com eficácia e eficiência na gestão dos recursos públicos.

A Divisão de Ambiente, no âmbito das suas competências, assentará toda a sua atividade na reafirmação da sua **Missão**, como seja, a satisfação das necessidades de abastecimento de água de qualidade e saneamento básico do concelho de Mealhada, promovendo ainda a manutenção dos espaços verdes, a higiene urbana, o ordenamento florestal e a iluminação pública, num quadro ambiental de sustentabilidade económica, financeira, técnica e social.

Queremos ser reconhecidos como o parceiro de excelência no setor, cujo contributo para a melhoria das condições ambientais e de saúde pública é merecedor da confiança de todos os munícipes, assegurando um forte compromisso público de responsabilidade ambiental e social e garantindo um ambiente de trabalho de grande qualidade para os nossos colaboradores. Esta é a nossa **Visão**.

**Resumo das Atividades do SASU durante o ano de 2016 – Setor Aguas,
Saneamento Urbano**

CIA – Centro de Interpretação Ambiental

Tabela resumo das atividades do mês de janeiro

Mês	Dia	Atividade	Entidade	N.º de participantes	Escala etária
Janeiro	11	Semear para colher	Clinica Dorial – Luso	11	adultos
Janeiro	11	Chá ou infusão?	Clinica Dorial – Luso	9	adultos
Janeiro	12	Experiências com H2Água	E.B. 2/3 Mealhada 5B	22	2º ciclo
Janeiro	14	Experiências com H2Água	E.B. 2/3 Mealhada 5D	25	2º ciclo
Janeiro	15	Experiências com H2Água	E.B. 2/3 Mealhada 5A	19	2º ciclo
Janeiro	16	Experiências com H2Água	E.B. 2/3 Mealhada 5C	26	2º ciclo
Janeiro	18	Célula – a base da vida	Clinica Dorial – Luso	5	adultos
Janeiro	27	Chá ou infusão?	EPVL	23	secundário
Janeiro	29	Peddy-paper autóctone	EPVL	25	secundário
Total		8 atividades	3 entidades	165	

Tabela resumo das atividades do mês de fevereiro

Mês	Dia	Atividade	Entidade	N.º de participantes	Escala etária
Fevereiro	9	A importância de charcos e ribeiros	Atli Caritas	9	2º ciclo
Fevereiro	10	Natureza mascarada		2	1º e 2º ciclo
Fevereiro	15	Contínho co artista forestal	Dorial	11	adultos
Fevereiro	22	Peddy-paper autóctone	Dorial	12	adultos
Fevereiro	23	Duendes na mata do Bussaco	Fundação B. Barreto	17	Pré-escolar
Fevereiro	22 a 26	"Hoje é dia de ..."		25	adultos
Total		6 atividades	3 entidades	76	

Tabela resumo do mês de março

Mês	Dia	Atividade	Entidade	N.º de participantes	Escalação etária
março	3	"Comemoração do Dia Int. Dos Animais Selvagens"	Agrupamento de escolas da Mealhada Turmas de CEI	6	vários
março	8	"Comemoração do Dia da Mulher"	Utentes e voluntárias da Roda Viva	12	adultos
março	19	Comemoração do Pai: "Comedouros para aves"	Utentes da ação social	10	crianças e adultos
março	21	Apresentação sobre a Mata Nacional do Bussaco	Freguesia de Gondomar	50	idosos
março	21	Comemorações do Dia da árvore	CATL - Santa Casa da Misericórdia	54	1º ciclo
março	21	Comemorações do Dia da árvore	CADES Academia Júnior - ATL ADCRA	33	Pré-escolar 1º e 2º ciclo
março	22	Comemorações do Dia da Água - "Água - um ciclo natural"	Academia Univ. da Sabedoria - Anadia	14	1º e 2º ciclo
março	22	Comemorações do Dia da Água - "Água - um ciclo natural"	CAPP	21	Pré-escolar
março	23	Comemorações do Dia da Meteorologia- "A previsão do tempo para hoje é"	CAPP - ATL	24	1º ciclo
março	23	Comemorações do Dia da Meteorologia- "A previsão do tempo para hoje é"	CAPP - ATL	20	1º ciclo
março	24	Caça a aventura	All Cantas	15	2º ciclo
março	24	Caça a aventura	ADELO	20	1º ciclo
março	29	"Visita virtual ao Zoo de Lisboa"	C.S.Casal Comba / CAPP / ATL	90	Pré-escolar e 1º ciclo
março	30	"Uma história na floresta"	J.I. de Sant'Ana	17	Pré-escolar
março	30	"Alimentar a passarada"	ATL da Antes	17	1º ciclo
março	31	"Caça a aventura"	C.S.Casal Comba	18	1º ciclo
março	31	"Uma história na floresta"	C.S.Casal Comba	13	Pré-escolar
abril	1	"Caça a aventura"	Academia Juvenil CADES	8	2º ciclo
abril	1	"Os coelhos do Parque"	Academia Juvenil CADES	7	2º ciclo
Total das férias Eco-Páscas				371	
Total do mês de março		19 atividades	16 entidades	445	

Tabela resumo de atividades em abril

Mês	Dia	Atividade	Entidade	N.º de participantes	Escalação etária
abril	7	Comemoração do Dia dos Moínhos	Dorial - clínica de saúde mental	9	adultos
abril	9	Comemoração do Dia dos Moínhos	IPSS's do concelho	120	idosos
abril	12	Energias- existem melhores alternativas?	Jl da Quinta do Valongo+ Jl do Carqueijo+Jl do Canedo	42	Pré-escolar
abril	13	A descoberta dos morcegos do Bussaco	Fundação Bissaya Barreto	23	Pré-escolar
abril	13	Tardes AtAmbiente- ReutilizArte	Academia Juvenil CADES	19	2º ciclo
abril	14	Energias- existem melhores alternativas?	Jl da antes + Jl de Casal Comba	46	Pré-escolar
abril	22	Chá ou infusão?	Centro Paroquial de Solidariedade Social de Vemosa do Bairro	20	idosos
Total		7 atividades	15 entidades	279	

Tabela resumo de atividades em maio

Mês	Dia	Atividade	Entidade	N.º de participantes	Escola etária
maio	3	"Ciclo do pão"	Associação Nacional de Apoio ao Moço Coimbra	10	Idosos
maio	4	"Energias - existem melhores alternativas?"	Jl do Luso e Jl da Vacariça	44	Pré-escolar
maio	12	"Animais selvagens"	Curículo Específico Individual Pampilhosa	11	vários
maio	16	Experiências com H2OAgua	E.B 1 da Mealhada 4A	21	1º ciclo
maio	16	"Energias - existem melhores alternativas?"	E.B 1 da Mealhada 4B	22	1º ciclo
maio	16	"Energias - existem melhores alternativas?"	E.B 1 da Mealhada 4C	17	1º ciclo
maio	17	"Comida para todas as estações"	E.B 1 da Mealhada 1B	26	1º ciclo
maio	18	"Separar é que está a dar"	E.B 1 da Mealhada 1A	21	1º ciclo
maio	18	Comemoração do Dia Int. Do Fascínio das Plantas	Centro Paroquial de Solidariedade Social de Ventosa do Barro	14	Idosos
maio	19	"Energias - existem melhores alternativas?"	Jl da Pampilhosa	30	Pré-escolar
maio	20	Rota dos 20 - passagem de testemunho entre municípios	C.M. de Vagos	50	vários
maio	28	Sábado no Parque - Cozinha fauna selvagem	CERVAS	15	vários
maio	28	Sábado no Parque - O Fascínio das plantas	GEDEPA	10	adultos
maio	31	"Uma história na floresta"	JDOI	35	Pré-escolar
maio	31	"Uma história na floresta"	Santa Casa da Misericórdia	41	Pré-escolar
Total		14 atividades	11 entidades	387	

Tabela resumo de atividades em junho

Mês	Dia	Atividade	Entidade	N.º de participantes	Escola etária
junho	1	Comemorações do Dia da Criança e Dia do Sobreiro	Jl e EB1 do concelho	800	Pré-escolar e 1º ciclo
junho	8	"Recordações da vida de moço" e "Chá ou infusão"	Hotel Sênior Ouriava	10	Idosos
junho	12	Aventuras de Verão	Câmara Municipal da Mealhada	15	1º e 2º ciclo
junho	14	"ReutilizArte"	Caritas ATL	23	2º ciclo
junho	15	"Solo, quem és tu?"	Casal Comba - ATL	20	1º ciclo
junho	16	"Vida selvagem"	Caritas ATL	19	2º ciclo
junho	17	"Solo, quem és tu?"	Os Pioneiros - Mourisca do Vouga	35	1º ciclo
junho	22	"Separar é que está a dar"	"O girassol" Coimbra	9	1º e 2º ciclo
junho	24	"Vida selvagem"	Casal Comba - ATL	14	1º ciclo
junho	24	"Separar é que está a dar"	Triângulo dinâmico de Oliveira do Bairro	14	1º e 2º ciclo
junho	28	"ReutilizArte"	Casal Comba - ATL	13	1º ciclo
junho	29	"Separar é que está a dar"	Academia Bewise - Dúria	16	1º e 2º ciclo
junho	30	"Caça a aventura"	ATL Ass. Social de Avelãs de Caminho	21	1º e 2º ciclo
Total		13 atividades	13 entidades	1009	

Tabela resumo de atividades em julho

Mês	Dia	Atividade	Entidade	N.º de participantes	Escalação etária
julho	4	Peddy-paper autóctone	EPVL	20	secundário
julho	4	Master Creativity	EPVL	20	secundário
julho	5	Master Creativity	Delegação da Cruz Vermelha de Agueda	24	2º ciclo
julho	5	Master Creativity	EPVL	19	
julho	6	O Parque visto à lupa	Casal Corcha – ATL	18	1º e 2º ciclo
julho	6	O Mocho vai de férias	Casal Corcha – ATL	16	Pré-escolar
julho	7	Apresentação do CIA	Professores de Espinho	40	Adultos
Julho	16	Apresentação do CIA	Juventude Socialista	20	Adultos
julho	20	Aventuras de Verão	CMMealhada	30	1º e 2º ciclo
julho	20	Talho dos sentidos	Casal Corcha – ATL	36	Pré-escolar, 1º e 2º ciclo
julho	20	Escola de Verão		90	2º e 3º ciclo
julho	21	Caça a aventura	Centro de explicações de Avelãs de Caminho	13	1º e 2º ciclo
julho	22	A importância dos anfíbios e répteis	Academia Univ. da Sabedoria-Anadia	12	1º e 2º ciclo
julho	25	Peddy-paper autóctone	CMMealhada	21	1º e 2º ciclo
julho	25	Experiências Ambientais	ADELO	23	Pré-escolar e 1º ciclo
julho	26	Exploradores da natureza	Núcleo de escuteiros	100	crianças e adultos
julho	26	Cientista por um dia	CMMealhada	23	1º e 2º ciclo
Total		17 atividades	10 entidades	525	

Tabela resumo de atividades em agosto

Mês	Dia	Atividade	Entidade	N.º de participantes	Escalação etária
agosto	1	Caça a aventura	Campos de férias Ser-	22	1º e 2º ciclo
agosto	2	Caça a aventura	Aventuras de Verão	16	1º e 2º ciclo
agosto	4	Experiências Ambientais	Trapézio dinâmico de Olveira do Bairro	14	1º e 2º ciclo
agosto	9	Peddy-paper autóctone	Aventuras de Verão	14	1º e 2º ciclo
agosto	9	Quem quer ser explorador da natureza?	Aventuras de Verão	13	1º e 2º ciclo
Total		5 atividades	3 entidades	79	

Tabela resumo de atividades em setembro

Mês	Dia	Atividade	Entidade	N.º de participantes	Escalação etária
setembro	6	SOS Vida Animal	Academia Juvenil CADES	21	2º ciclo
setembro	7	ReutilizArte	crianças do concelho	4	2º ciclo
setembro	8	Emoldurar a Natureza	Centro de explicações de Avelãs de Caminho	12	1º e 2º ciclo
setembro	9	vida Animal	APPDA de Coimbra	22	vários
Total		4 atividades	3 entidades	59	

Tabela resumo de atividades em outubro

Mês	Dia	Atividade	Entidade	N.º de participantes	Escala etária
outubro	1	Dia do Idoso e aniversário do CIA	Comunidade geral	15	vários
outubro	4	A Água e a vida Animal	CPSS de Ventosa do Bairro	20	idosos
outubro	8	CãoMinhada – SOS Vida Selvagem Domesticada	Comunidade geral	150	vários
outubro	11	"Experiências ambientais"	Doriel	7	adultos
outubro	18	Incluir na natureza e ambiente	CMMealhada	4	adultos
outubro	19	Circuito dos resíduos	Auchan	12	adultos
outubro	28	Bio Blitz	EB2/3 Mealhada	20	2º ciclo
outubro	28	Permeabilidade do solo	EB2/3 Mealhada	20	2º ciclo
Total		8 atividades	5 entidades	248	

Tabela resumo de atividades em novembro

Mês	Dia	Atividade	Entidade	N.º de participantes	Escala etária
novembro	5	Recepção de grupo francês		40	adultos
novembro	8	Bio Blitz	EB2/3 Mealhada	20	2º ciclo
novembro	10	Bio Blitz	EB2/3 Mealhada	22	2º ciclo
novembro	11	Bio Blitz	EB2/3 Mealhada	20	2º ciclo
novembro	11	Curiosidades sobre o castanheiro	Universidade Sénior CADES	60	adultos
novembro	15	Célula – a base da vida	Centro de Dia Comendador Melo Pimenta	14	idosos
novembro	21	Sessão pública a problemática das espécies invasoras na floresta autóctone	10º da escola Secundária da Mealhada	50	secundário
novembro	22	"Floresta criativa"	3ªA do Centro Escolar da Mealhada	20	1º ciclo
novembro	22	"Floresta criativa"	3ªB do Centro Escolar da Mealhada	25	1º ciclo
novembro	25	"A Mata vem ao Parque"	EB2/3 Mealhada	20	2º ciclo
Total		10 atividades	5 entidades	291	

Tabela de atividades de dezembro

Mês	Dia	Atividade	Entidade	N.º de participantes	Escala etária
dezembro	14	Tardes AitAmbiente – Cantinho do artista florestal	Academia Juvenil CADES	18	2º ciclo
dezembro	19	"A agenda Municipal que vou árvore de Natal"	ATL de Casal Comba	20	1º ciclo
dezembro	20	"Enfeites de Natal"	CADES Academia Junior	17	2º ciclo
dezembro	20	"Aqui há ...história"	ATL Sant'Ana	24	1º ciclo
dezembro	20	"Aqui há ...história"	ATL Sant'Ana	29	1º ciclo
dezembro	21	"CSI Nature"	Academia Universo da Sabedoria	10	1º e 2º ciclo
dezembro	21	"Enfeites de Natal"	ADCRantes	10	1º ciclo
dezembro	22	"Enfeites de Natal"	Caritas ATL	13	2º ciclo
dezembro	22	"Cantinho do artista florestal"	Caritas ATL	13	2º ciclo
dezembro	22	"Cantinho do artista florestal"	Trapezio dinámico de Oliveira do Bairro	14	1º 2º ciclo
dezembro	23	"Enfeites de Natal"	CAPP	25	1º ciclo
dezembro	23	"Enfeites de Natal"	CAPP	25	1º ciclo
dezembro	27	"Cantinho do artista florestal"	ATL do Centro Escolar de Arcos	15	1º 2º ciclo
dezembro	28	"Enfeites de Natal"	ATL Santa Casa da Misericórdia	23	1º ciclo
dezembro	28	"Enfeites de Natal"	ATL Santa Casa da Misericórdia	17	1º ciclo
dezembro	28	"O Rei Alce"	ATL de Casal Comba	14	Pré-escolar
dezembro	28	"O porquinho mealheiro"	ATL de Casal Comba	10	1º ciclo
dezembro	29	"Boneco de neve"	Caritas ATL	12	2º ciclo
dezembro	29	"Boneco de neve"	ADRCantes	15	1º ciclo
Total		19 atividades	11 entidades	324	

SASU

Área de ÁGUAS

Cumprimento do PCQA – Programa de Controlo da Qualidade da Água (<https://portal.ersar.pt/PCQA>);

Reporte de dados ao INE – Instituto Nacional de Estatística (<http://webinq.ine.pt/Aderentes>);

Preenchimento da candidatura à EcoFreguesias XXI – ABAE (<http://ecofreguesias21.abae.pt/>);

Acompanhamento e cumprimento do PCQA (<http://www.cesab.pt/>);

Início do processo de Licença de Utilização dos Recursos Hídricos para as Captações;

Preenchimento dos IQS – Inquérito à Qualidade dos Serviços de 2015 (<https://portal.ersar.pt/>);

TRH – Taxa de Recursos Hídricos(<https://sniturh-rhet.apambiente.pt/Paginas/PortalTRH.aspx>);

Recolha de amostras de água para consumo humano para análise (acompanhamento com o técnico da CESAB). Notificação, análise das causas e aplicação de medidas corretivas em situações de incumprimento;

IDQA – Introdução dos Dados da Qualidade da Água (<https://portal.ersar.pt/IDQA/Search.aspx?InFrame=false>);

Elaboração e submissão do PCQA 2017 - Programa de Controlo da Qualidade da Água (<https://portal.ersar.pt/PCQA>);

Elaboração do plano de amostragem das Captações de Água Bruta para 2017;

Controlo da qualidade da água para consumo humano através de análises do cloro utilizando fotómetros;

Controlo das falhas e avarias em ramais e condutas;

TCQA – Taxa de Controlo da Qualidade da Água (https://portal.ersar.pt/Invoice_Report/TCQA_ShowEdit.aspx?ActivityAnnualSummaryId=3613&InFrame=False&EntityId=295&Year=2015);

Elaboração de procedimentos internos;

Reporte de Análises da ETAR da Mealhada à APA – Associação Portuguesa do Ambiente;

Intervenção em 252 roturas (desde janeiro até à data de realização do presente relatório);

Aquisição de 670.901 m³ de água às Águas do Centro Litoral no ano de 2016.

Foram colocados 292 novos contadores desde setembro a novembro, estando incluídos os novos pedidos e os por falta de pagamento (janeiro: 23, fevereiro: 18, março: 26, abril: 28, maio: 25, junho: 35, julho: 21, agosto: 23, setembro: 24, outubro: 32, novembro: 23, dezembro: 14).

Ações Desenvolvidas em Janeiro

Locais	Freguesias								Total
	Antes	Barcelouço	Casal Comba	Luso	Mealhada	Pampilhosa	Vecariça	Ventosa	
Lavagem da Fonte S. João									
Contadores Substituídos	1			2	1	15	1		21
Instalação de torneiras de serviço									
Instalação de torneiras de segurança									
Instalação de contadores									
Ramais de 3/4"									
Ramais de 1"							1		
Ramais de 1 1/2"									
Ramais de 2"									
Outros trabalhos (turos, escolas, depósitos, medições de ramais)									
Colocação de contadores de 3/4"	1	1	3	2	8	7	0	1	23
Colocação de contadores de 1"									
Colocação de contadores de 1 1/2"									
Colocação de contadores de 50mm									
Reposição de contadores desligados por falta de pagamento									
Mudança de nome									
Mudança de calibre									
Contadores pesados para a rua									
Desligação de contadores de água		1	2	4	6	4	2		21
Cortes de contadores por falta de pagamento		1	1	1		6			9
Contadores reparados									
Mudança de local de contadores			1	1			1		3
Substituição de ramais									
Desentupir ramais									
Desentupir ligação das bombas de cloro									
Roturas em condutas		1		1					
Roturas em ramais	1			3	4	1	1	1	12
Verificação de contadores com leituras exageradas									
Substituição de bocas-de-incêndio inutilizadas									
Reparação de bocas-de-incêndio									
Mudanças de local de bocas-de-incêndio		1							1
Reparação de castelos de segurança									
Substituição de castelos de segurança									
Avulsão de ramais									
Substituição contadores 1"									
Reparação em Escolas e Jardins de Infância									
Reparações em espaços desportivos				1		1			
Roturas em bocas de incêndio									
Reparação Bairro Social									
Limpeza depósito									
Ramais para BI									
Medições de ramais									
Serviços diversos			1	2	1	5	1		10
Total de Intervenções	4	5	9	17	22	40	7	2	108

Ações Desenvolvidas em fevereiro

Locais	Freguesias								Total
	Antes	Barcouço	Casal Corbe	Luso	Mealhada	Pampilhosa	Viscaíça	Ventosa	
Lavagem da Fonte S João									
Contadores Substituídos	1	1	5	5	2	5	2		22
Instalação de tomadas de serviço									
Instalação de tomadas de segurança									
Instalação de condutas									
Ramais de 3/4"									
Ramais de 1"									
Ramais de 1 1/2"			1	1					2
Ramais de 2"									
Outros trabalhos (furos, escolas, depósitos, medições de ramais)									
Colocação de contadores de 3/4"	1		3	3	5	5	1		18
Colocação de contadores de 1"									
Colocação de contadores de 1 1/2"									
Colocação de contadores de 80mm									
Reposição de contadores desligados por falta de pagamento									
Mudança de nome									
Mudança de calibre									
Contadores passados para a rua									
Desligações de contadores de água		1		2	3	5			9
Cortes de contadores por falta de pagamento	2	1	3		6	2		1	16
Contadores reparados									
Mudança de local de contadores									
Substituição de ramais									
Desentupir ramais									
Desentupir tubagem das bombas de sifão									
Roturas em condutas		3	1	1					5
Roturas em ramais	1		4	5	3	3	1		17
Verificação de contadores com leituras exageradas									
Substituição de bocas-de-incêndio									
Inutilização de bocas-de-incêndio									
Reparação de bocas-de-incêndio									
Mudanças de local de bocas-de-incêndio									
Reparação de castelos de segurança									
Substituição de castelos de segurança									
Anulação de ramais									
Substituição contadores 1"									
Reparação em Escolas e Jardins de Infância					1	1			2
Reparações em espaços desportivos						1			1
Roturas em bocas de incêndio									
Reparação Bairro Social									
Limpou depósito									
Ramais para BI					1				1
Medições de ramais									
Serviços diversos	5			8	11	2	3		29
Total de intervenções	10	6	17	23	32	13	7	1	119

Ações Desenvolvidas em março

Loose	Freguesias								Total
	Antes	Barceloço	Casal Comba	Luso	Mealhada	Pampilhosa	Vicariga	Ventosa	
Lavagem da Fmrie S João									
Contadores Substituídos	1	4	1	1	4	1	1		13
Instalação de torneiras de serviço									
Instalação de torneiras de segurança									
Instalação de condutas									
Ramais de 3/4"									
Ramais de 1"		1	2		1	1			5
Ramais de 1 1/2"									
Ramais de 2"									
Outros trabalhos (furos, escolas, depósitos, medições de ramais)									
Colocação de contadores de 3/4"	1	1	3		12	8	1		28
Colocação de contadores de 1"									
Colocação de contadores de 1 1/2"									
Colocação de contadores de 50mm									
Reposição de contadores desligados por falta de pagamento									
Mudança de nome									
Mudança de calibre									
Contadores passados para a rua									
Desligações de contadores de água			2	2	8	8			15
Cortes de contadores por falta de pagamento			2		6	6	1		14
Contadores reparados									
Mudança de local de contadores			1						1
Substituição de ramais									
Desentupir ramais									
Desentupir tubagem das bornas de ulora									
Roturas em condutas		1	2	1	1	1			6
Roturas em ramais		8	3	4	2	1	1		17
Verificação de contadores com leituras exageradas									
Substituição de bocas-de-incêndio		1						1	2
Inutilização de bocas-de-incêndio									
Reparação de bocas-de-incêndio									
Mudanças de local de bocas-de-incêndio									
Reparação de castelos de segurança									
Substituição de castelos de segurança									
Anulação de ramais									
Substituição contadores 1"									
Reparação em Escolas e Jardins de Infância							1		1
Reparações em espaços desportivos				1					1
Roturas em bocas de incêndio									
Reparação Bairro Social									
Limpeza depósito									
Ramais para BI									
Medições de ramais									
Serviços diversos	1		1	1	3	1		1	8
Total de intervenções	3	14	17	10	35	24	5	3	111

Atões Desenvolvidas em abril

Locais	Freguesia								Total
	Antes	Barceloço	Casal Comba	Luso	Mealhada	Pampilhosa	Vacariça	Ventosa	
Lavagem da Fonte S. João									
Contadores Substituídos		1		4	1	1			7
Instalação de torneiras de serviço									
Instalação de torneiras de segurança									
Instalação de condutas									0
Ramais de 3/4"									0
Ramais de 1"							2		2
Ramais de 1 1/2"									0
Ramais de 2"									
Outros trabalhos (furos, escotas, depósitos, medições de ramais)									
Colocação de contadores de 3/4"		2	4	1	14	7			28
Colocação de contadores de 1"									
Colocação de contadores de 1 1/2"									
Colocação de contadores de 50mm									
Reposição de contadores desligados por falta de pagamento									
Mudança de nome									
Mudança de calibre									
Contadores passados para a rua			2	2	6	2		1	13
Desligações de contadores de água									
Cortes de contadores por falta de pagamento		1							1
Contadores reparados									
Mudança de local de contadores				1					1
Substituição de ramais									
Desentupir ramais									
Desentupir tubagem das bombas de cloro									
Roturas em condutas		2	2						4
Roturas em ramais		1							1
Verificação de contadores com leituras exigidas					3	3	2		9
Substituição de bocas-de-incêndio			2						2
Inutilização de bocas-de-incêndio								4	4
Reparação de bocas-de-incêndio									
Mudanças de local de bocas-de-incêndio									
Reparação de castelos de segurança									
Substituição de castelos de segurança									
Anulação de ramais									
Substituição contadores 1"									
Reparação em Escolas e Jardins de Infância						2			2
Reparações em espaços desportivos		1		1	1				3
Roturas em bocas de incêndio									
Reparação Bairro Social									
Limpza depósito									
Ramais para BI									
Medições de ramais									
Serviços diversos				2	2		1		5
Total de intervenções	0	8	10	15	27	15	6	5	81

Ações Desenvolvidas em maio

Locais	Freguesias								Total
	Antes	Barcelo	Casal Comba	Luso	Mealhada	Pampilhosa	Vecariga	Ventosa	
Lavagem da Fonte S. João									
Contadores Substituídos	2	1	1	11	8	0	2	0	22
Instalação de torneiras de serviço									
Instalação de torneiras de segurança									
Instalação de condutas									
Ramais de 3/4"									
Ramais de 1"									
Ramais de 1 1/2"		1							1
Ramais de 2"									
Outros trabalhos (turo, escolas, depósitos, modificações de ramais)									
Colocação de contadores de 3/4"	1	4	1	4	12	3			26
Colocação de contadores de 1"									
Colocação de contadores de 1 1/2"									
Colocação de contadores de 50mm									
Reparação de contadores desligados por falta de pagamento									
Mudança de nome									
Mudança de calibre									
Contadores passados para a rua									
Desligações de contadores de água		2		3	9	1		1	16
Cortes de contadores por falta de pagamento					1	1			2
Contadores reparados									
Mudança de local de contadores					1				1
Substituição de ramais									
Desentupir ramais									
Desentupir tubagem das bombas de cloac									
Roturas em condutas									
Roturas em ramais									
Verificação de contadores com leituras exageradas	1	1	2	0	3	3		1	19
Substituição de bocas-de-incêndio									
Inutilização de bocas-de-incêndio									
Reparação de bocas-de-incêndio		3							3
Mudanças de local de bocas-de-incêndio									
Reparação de castelos de segurança									
Substituição de castelos de segurança									
Anulação de ramais									
Substituição contadores 1"									
Reparação em Escolas e Jardins de Infância						1			1
Reparações em espaços desportivos		1		1		2			4
Roturas em bocas de incêndio									
Reparação Bairro Social									
Limpeza depósito									
Ramais para BI									
Medições de ramais									
Serviços diversos				3	2		1		6
Total de intervenções	4	19	4	34	33	12	3	2	101

Ações Desenvolvidas em junho de 2016

Locais	Freguesias								Total
	Antes	Barcoço	Casal Comba	Luso	Mealhada	Pampilhosa	Vacariça	Ventosa	
Lavagem de Fonte S. João									
Contadores Substituídos	1	1	3	2	1	6	2	1	17
Instalação de torneiras de serviço									
Instalação de torneiras de segurança									
Instalação de condutas									
Ramais de 3/4"									
Ramais de 1"									
Ramais de 1 1/2"									
Ramais de 2"									
Outros trabalhos (furos, escolas, depósitos, medições de ramais)									
Colocação de contadores de 3/4"	1		6	3	14	9		2	36
Colocação de contadores de 1"									
Colocação de contadores de 1 1/2"									
Colocação de contadores de 60mm									
Reparação de contadores desligados por falta de pagamento									
Mudança de nome									
Mudança de calibre									
Contadores pesados para a rua									
Desligações de contadores de água	1	1	3	2	8	4	4		25
Cortes de contadores por falta de pagamento	1		2	2	6		3		14
Contadores reparados									
Mudança de local de contadores			1	1					2
Substituição de ramais									
Desentupir ramais									
Desentupir tubagem das bombas de cloro									
Roturas em condutas			2				1		3
Roturas em ramais		1	6	9	3	2	2		23
Verificação de contadores com leituras exageradas									
Substituição de bocas-de-incêndio									
Inutilização de bocas-de-incêndio									
Reparação de bocas-de-incêndio									
Mudanças de local de bocas-de-incêndio									
Reparação de castelos de segurança									
Substituição de castelos de segurança									
Anulação de ramais									
Substituição contadores 1"									
Reparação em Escolas e Jardins de Infância						2			2
Reparações em espaços desportivos				2					2
Roturas em bocas de incêndio									
Reparação Bairro Social									
Limpeza depósito									
Ramais para BI									
Medições de ramais									
Serviços diversos			1		6		2	2	11
Total de intervenções	4	3	28	21	38	29	14	5	134

Ações Desenvolvidas em Julho de 2016

Localidade	Freguesia								Total
	Antas	Barcoço	Casal Comba	Luso	Mealhada	Pampilhosa	Vacariça	Ventosa	
Limpeza da Fonte S João									
Contadores Substituídos				4	1				3
Instalação de torneiras de serviço				2					
Instalação de torneiras de segurança									
Instalação de condutas									
Ramais de 3/4"									
Ramais de 1"									
Ramais de 1 1/2"									
Ramais de 2"									
Outros trabalhos (furos, escolas, depósitos, medições de ramais)									
Colocação de contadores de 3/4"	5		2	4	9	3			21
Colocação de contadores de 1"									
Colocação de contadores de 1 1/2"									
Colocação de contadores de 50mm									
Reposição de contadores desligados por falta de pagamento									
Mudança de nome									
Mudança de calibre									
Contadores passados para a rua									
Designação de contadores de água	2	1	5	1	11	5	1		26
Cortes de contadores por falta de pagamento	2								2
Contadores reparados									
Mudança de local de contadores									
Substituição de ramais									
Desentupir ramais									
Desentupir tubagem das bombas de cloro									
Roturas em condutas			2	1		1			4
Roturas em ramais		3	2	1	3	4	3		20
Verificação de contadores com leituras exageradas									
Substituição de bocas-de-incêndio									
Inutilização de bocas-de-incêndio									
Reparação de bocas-de-incêndio									
Mudanças de local de bocas-de-incêndio									
Reparação de castelos de segurança									
Substituição de castelos de segurança									
Anulação de ramais									
Substituição contadores 1"									
Reparação em Escolas e Jardins de Infância									
Reparações em espaços desportivos					1				1
Roturas em bocas de incêndio									
Reparação Bairro Social									
Limpeza depósito									
Ramais para BI									
Medições de ramais							1		1
Serviços diversos									
Total de intervenções	7	4	11	22	26	13	4		86

Ações Desenvolvidas em agosto de 2018

Locais	Fragueiras								Total
	Antes	Bercoço	Casal Comba	Luso	Mealhada	Pampilhosa	Vecariça	Ventosa	
Lavagem da Fonte S. João									
Contadores Substituídos		1		4	1				3
Instalação de tomadas de serviço									
Instalação de tomadas de segurança									
Instalação de condutas									
Ramais de 3/4"									
Ramais de 1"			1						1
Ramais de 1 1/2"									
Ramais de 2"									
Outros trabalhos (turos, escolas, depósitos, metódes de ramais)									
Colocação de contadores de 3/4"	3	2	3	1	6	3	1		23
Colocação de contadores de 1"									
Colocação de contadores de 1 1/2"									
Colocação de contadores de 50mm									
Reparação de contadores destinados por falta de pagamento									
Mudança de nome									
Mudança de calibre									
Contadores passados para a rua									
Designação de contadores de água	1		1		3	6	2		13
Cortes de contadores por falta de pagamento		2		1	8	2			14
Contadores reparados									
Mudança de local de contadores									
Substituição de ramais									
Desentupir ramais									
Desentupir tubagem das bombas de ciclo									
Roturas em condutas			2	2		1			5
Roturas em ramais	1	2	2	26		8			39
Verificação de contadores com leituras exageradas									
Substituição de bocas-de-incêndio									
Inutilização de bocas-de-incêndio									
Reparação de bocas-de-incêndio									
Mudanças de local de bocas-de-incêndio									
Reparação de castelos de segurança									
Substituição de castelos de segurança									
Anulação de ramais									
Substituição contadores 1"									
Reparação em Escolas e Jardins de Infância									
Reparações em espaços desportivos				1					1
Roturas em bocas de incêndio									
Reparação Bairro Social									
Limpeza depósito									
Ramais para BI									
Medições de ramais									
Serviços diversos					3	1			4
Total de intervenções	7	7	9	32	24	21	3		103

Ações Desenvolvidas em setembro de 2016

Locais	Freguesias								Total
	Antas	Barcouço	Casal Comba	Luso	Mealhada	Pampilhoas	Vacariça	Ventosa	
Lavagem da Fonte S. João									
Contadores Substituídos	1		2	1	2			1	7
Instalação de torneiras de serviço									
Instalação de torneiras de segurança									
Instalação de condutas				2					2
Ramais de 3/4"									
Ramais de 1"									
Ramais de 1 1/2"									
Ramais de 2"									
Outros trabalhos (túros, escolas, depósitos, medições de ramais)									
Colocação de contadores de 3/4"	3		1	3	8	6	2	1	24
Colocação de contadores de 1"									
Colocação de contadores de 1 1/2"									
Colocação de contadores de 50mm									
Reposição de contadores desligados por falta de pagamento									
Mudança de nome									
Mudança de calibre			1						1
Contadores passados para a rua									
Desligação de contadores de água	2		2		5	3		1	13
Cortes de contadores por falta de pagamento			2		4	2			8
Contadores reparados									
Mudança de local de contadores									
Substituição de ramais									
Desentupir ramais									
Desentupir tubagem das bombas de cloro									
Roturas em condutas		1	1						2
Roturas em ramais	1	4	3	5	2	8		1	28
Verificação de contadores com leituras exageradas									
Substituição de bocas-de-incêndio									
Inutilização de bocas-de-incêndio									
Reparação de bocas-de-incêndio									
Mudanças de local de bocas-de-incêndio									
Reparação de castelos de segurança									
Substituição de castelos de segurança									
Anulação de ramais									
Substituição contadores 1"									
Reparação em Escolas e Jardins de Infância					1				1
Reparações em espaços desportivos					2				2
Roturas em bocas de incêndio									
Reparação Bairro Social									
Limpeza depósito									
Ramais para BI									
Medições de ramais									
Serviços diversos					1		1		2
Total de Intervenções	7	5	14	11	27	20	3	4	87

Ações Desenvolvidas em outubro de 2016

Locais	Freguesias								Total
	Antes	Barcelo	Casal Comba	Luso	Mealhada	Pampilhosa	Vecariza	Ventosa	
Lavagem de Fonte S João									
Contadores Substituídos			2	7	8				16
Instalação de torneiras de serviço									
Instalação de torneiras de segurança									
Instalação de condutas									
Ramais de 3/4"									
Ramais de 1"				1	1	2			4
Ramais de 1 1/2"								1	1
Ramais de 2"									
Outros trabalhos (furos, escolas, depósitos, medições de ramais)									
Colocação de contadores de 3/4"		1	2	2	12	10	2	1	30
Colocação de contadores de 1"								1	1
Colocação de contadores de 1 1/2"								1	1
Colocação de contadores de 50mm									
Reposição de contadores desligados por falta de pagamento									
Mudança de nome									
Mudança de calibre									
Contadores passados para a rua									
Desligações de contadores de água	2		2	2	6	5			18
Cortes de contadores por falta de pagamento									
Contadores reparados									
Mudança de local de contadores									
Substituição de ramais									
Desentupir ramais									
Desentupir tubagem das bombas de cloro									
Roturas em condutas		1		1					2
Roturas em ramais	2	3	3	2	2	4	2	1	18
Verificação de contadores com leituras exageradas									
Substituição de bocas-de-incêndio									
Inutilização de bocas-de-incêndio									
Reparação de bocas-de-incêndio									
Mudanças de local de bocas-de-incêndio									
Reparação de castelos de segurança									
Substituição de castelos de segurança									
Anulação de ramais									
Substituição contadores 1"						1			1
Reparação em Escolas e Jardins de Infância	1		1		1	3			6
Reparações em espaços desportivos									
Roturas em bocas de incêndio									
Reparação Bairro Social									
Limpeza depósito									
Ramais para BI									
Medições de ramais		1			1				2
Serviços diversos				3	9		3		15
Total de intervenções	5	6	10	18	40	25	7	5	116

Ações Desenvolvidas em novembro de 2016

Locais	Freguesias								Total
	Antas	Barcoúço	Casa Comba	Luso	Mealhada	Pampilhosa	Vacariça	Ventosa	
Lavagem de Forte S João				4					
Contadores Substituídos	2	3		4		1	4	4	18
Instalação de bombas de serviço									
Instalação de torneiras de segurança									
Instalação de condutas									
Ramais de 3/4"									
Ramais de 1"									
Ramais de 1 1/2"									
Ramais de 2"									
Outros trabalhos (furos, escolas, depósitos, medições de ramais)									
Colocação de contadores de 3/4"		5	4	2	6	11			23
Colocação de contadores de 1"									
Colocação de contadores de 1 1/2"									
Colocação de contadores de 50mm									
Reposição de contadores desligados por falta de pagamento									
Mudança de nome									
Mudança de calibre									
Contadores passados para a rua									
Desligações de contadores de água		3	2		8	2		1	16
Cortes de contadores por falta de pagamento	1			1	4	3			9
Contadores reparados		1							1
Mudança de local de contadores									
Substituição de ramais									
Desentupir ramais									
Desentupir tubagem das bombas de cloro									
Roturas em condutas		2	1						3
Roturas em ramais	1	2	1	7	2	1	1		16
Verificação de contadores com leituras exageradas									
Substituição de bocas-de-incêndio									
Inutilização de bocas-de-incêndio									
Reparação de bocas-de-incêndio									
Mudanças de local de bocas-de-incêndio									
Reparação de castelos de segurança									
Substituição de castelos de segurança									
Anulação de ramais									
Substituição contadores 1"									
Reparação em Escolas e Jardins de Infância						1			1
Reparações em espaços desportivos									
Roturas em bocas de incêndio									
Reparação Balmó Social									
Limpeza depósito									
Ramais para BI									
Medições de ramais									
Serviços diversos	1		1	6	3		2	5	18
Total de intervenções	5	14	9	20	28	17	7	10	108

Atões Desenvolvidas em dezembro de 2016

Locais	Freguesias								Total
	Antes	Barceloço	Casal Comba	Luzo 4	Mealhada	Pampilhosa	Vacariça	Ventosa	
Limagem da Fonte S João									
Contadores Substituídos		2			1	13	5		21
Instalação de torneiras de serviço									
Instalação de torneiras de segurança									
Instalação de condutas									
Ramais de 3/4"							1	1	0
Ramais de 1"									2
Ramais de 1 1/2"									0
Ramais de 2"									0
Outros trabalhos (furos, escolas, depósitos, medições de ramais)									
Colocação de contadores de 3/4"	1	1	1	1	3	3	3	1	14
Colocação de contadores de 1"									0
Colocação de contadores de 1 1/2"									0
Colocação de contadores de 80mm									0
Reposição de contadores desligados por falta de pagamento									
Mudança de norma									
Mudança de calibre									
Contadores passados para a rua									0
Desligações de contadores de água		1	2	1	5	6	2	1	17
Cortes de contadores por falta de pagamento					4				4
Contadores reparados									0
Mudança de local de contadores								2	2
Substituição de ramais			2						2
Desentupir ramais									
Desentupir tubagem das bombas de cloro									
Roturas em condutas		3		2					5
Roturas em ramais	3	3	3	6	3	1		4	23
Verificação de contadores com leituras exageradas									0
Substituição de bocas-de-incêndio									0
Inutilização de bocas-de-incêndio									0
Reparação de bocas-de-incêndio									0
Mudanças de local de bocas-de-incêndio									0
Reparação de castelos de segurança									
Substituição de castelos de segurança									
Anulação de ramais									
Substituição contadores 1"									0
Reparação em Escolas e Jardins de Infância				1	1	2			4
Reparações em espaços desportivos					2	1			3
Roturas em bocas de incêndio									0
Reparação Bairro Social									0
Limpeza depósito									0
Ramais para BI									0
Medições de ramais				1					1
Serviços diversos					5	1			6
Total de intervenções	4	10	8	16	24	26	11	9	104

Resumo - ANO 2016 TOTAL DE INTERVENÇÕES

MÊS	FREGUESIAS / N.º CONSUMIDORES								TOTAL
	Antes	Barcouço	Casal Comba	Luso	Mealhada	Pampilhosa	Vacariça	Ventosa	
	447	902	1573	1377	2580	1862	838	486	10065
Janeiro	3	6	9	17	22	40	7	2	106
Fevereiro	10	6	17	23	32	23	7	1	119
Março	3	14	17	10	35	24	5	3	111
Abril	0	8	10	11	27	15	5	5	81
Mai	4	13	4	30	33	12	3	7	101
Junho	4	3	28	21	38	23	14	5	134
Julho	7	4	11	22	25	19	4	0	86
Agosto	7	7	9	32	33	12	3	0	103
Setembro	7	5	14	11	27	20	3	4	81
Outubro	5	6	10	18	40	26	7	6	118
Novembro	5	14	9	20	23	17	7	10	108
Dezembro	4	10	8	12	24	26	11	9	104
TOTAL	59	96	144	237	389	280	78	46	1266
TOTAL/100 CONS.	13	11	9	16	14	13	9	9	12

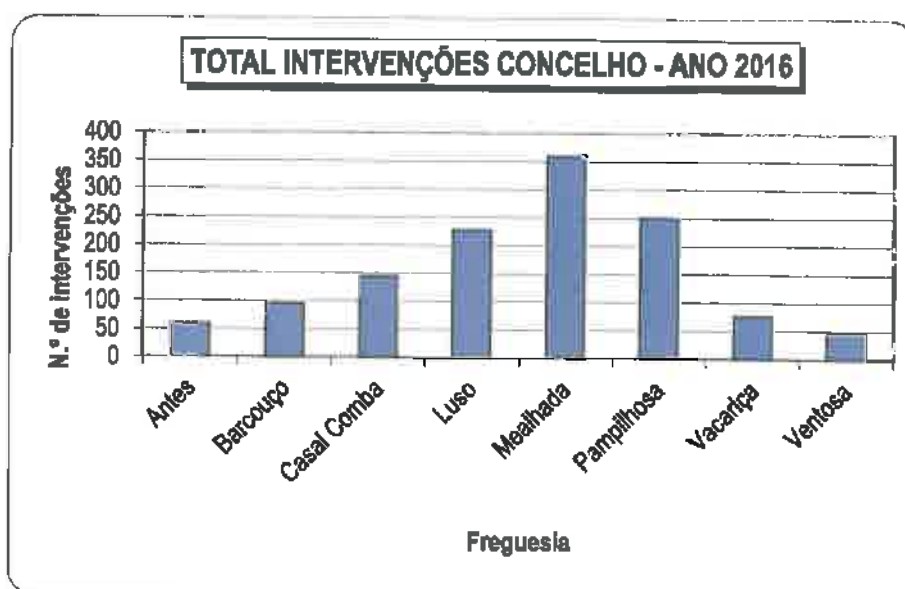

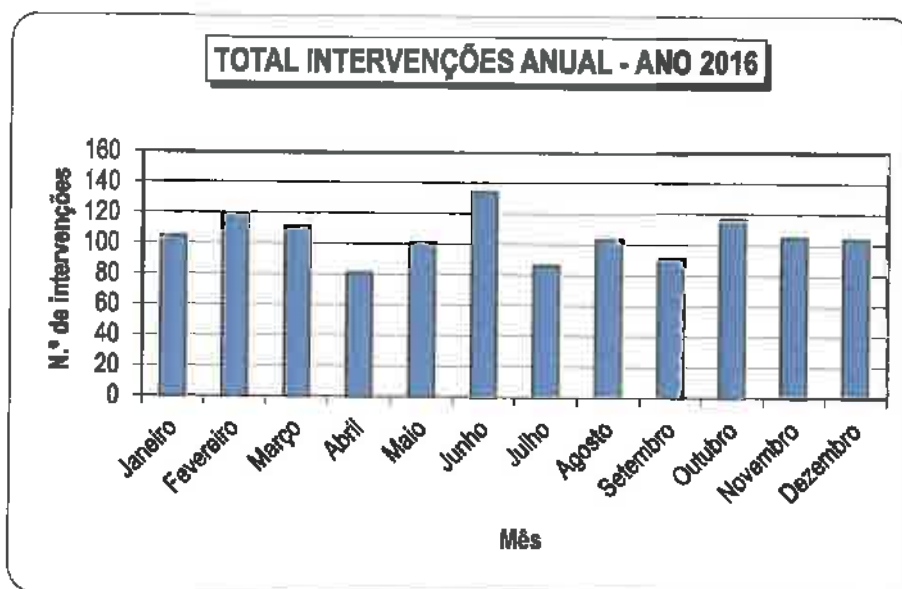

Área de SANEAMENTO

Visita e Monitorização das ETAR'S,

Recolha de amostras de água residual das ETAR'S para análise (acompanhamento com o técnico da CESAB);

Licenças de Utilização de Recursos Hídricos das ETAR'S da Mealhada, Carvalheiras, Louredo, Monte Novo e Salgueiral;

Foram realizadas 117 intervenções em fossas no ano de 2016;

A ETAR tem um funcionário a título permanente.

Área de RESÍDUOS URBANOS

Produção de RSU em 2016

Meses	Circuito 1 Francisco (Kg)	Circuit o 2 Setxas (Kg)	Circuit o 3 Nelson (Kg)	Pesagem (Kg)	Média diária (Kg)	Média hab/d (kg)	Média hab/ano(kg)
janeiro	219640	204120	111740	535500	17274,19	0,87	318,31
fevereiro	209040	195300	116740	521080	17968,28	0,91	331,09
março	211980	205880	103420	521280	16815,48	0,85	309,86
abril	212380	201500	117580	531460	17715,33	0,89	326,44
maio	221840	212340	125300	559480	18047,74	0,91	332,56
junho	217240	216700	115740	549680	18322,67	0,93	338,63
julho	218320	218760	127000	564080	18196,13	0,92	335,30
agosto	258840	255620	134960	649420	20949,03	1,06	386,03
setembro	223420	208680	110560	542660	18088,66	0,91	333,32
outubro	234440	206180	109900	550520	17758,71	0,90	327,24
novembro	216040	226780	84900	527720	17590,67	0,89	324,15
dezembro	219740	248400	66620	534760	17250,32	0,87	317,87

RECOLHA PAP

Mealhada P-a-P	01	02	03	04	05	06	07	08	09	10	11	12	2016
Papel/Carvão	-	-	-	-	-	-	22 300	17 040	23 660	23 460	27 760	22 180	136 400
Embalagens	-	-	-	-	-	-	5 160	5 120	4 640	3 720	4 700	6 320	29 660
Vidro	-	-	-	-	-	-	2 640	24 680	4 740	2 140	1 840	880	36 920

RECOLHA ECOPONTOS

Mealhada	01	02	03	04	05	06	07	08	09	10	11	12	2016
Papel/Carvão	15 700	13 560	16 580	13 320	16 800	13 940	16 620	19 140	17 280	13 080	12 920	16 620	185 560
Embalagens	15 860	14 300	14 080	13 000	17 520	14 860	14 680	12 620	22 740	18 180	14 900	19 840	192 580
Vidro	41 580	27 640	23 340	41 600	32 260	28 140	37 380	57 800	41 140	43 460	28 080	22 160	424 580

RSU	535 500	521 080	521 280	531 460	559 480	550 160	564 080	658 300	549 900	550 520	527 720	525 880	6 595 360
Monos	690	3820	2760	4080	0	6020	3460	5640	5620	3280	6040	3680	51360
Papel/Carvão	4480	0	1460	240	1380	0	2500	0	0	1860	0	1720	13620
Embalagens	780	0	260	60	280	2060	620	800	800	540	820	280	7280
Madeira	0	0	5320	0	0	0	0	0	0	0	0	0	5320
Pilhas	0	0	940	0	0	0	0	0	0	0	0	0	940

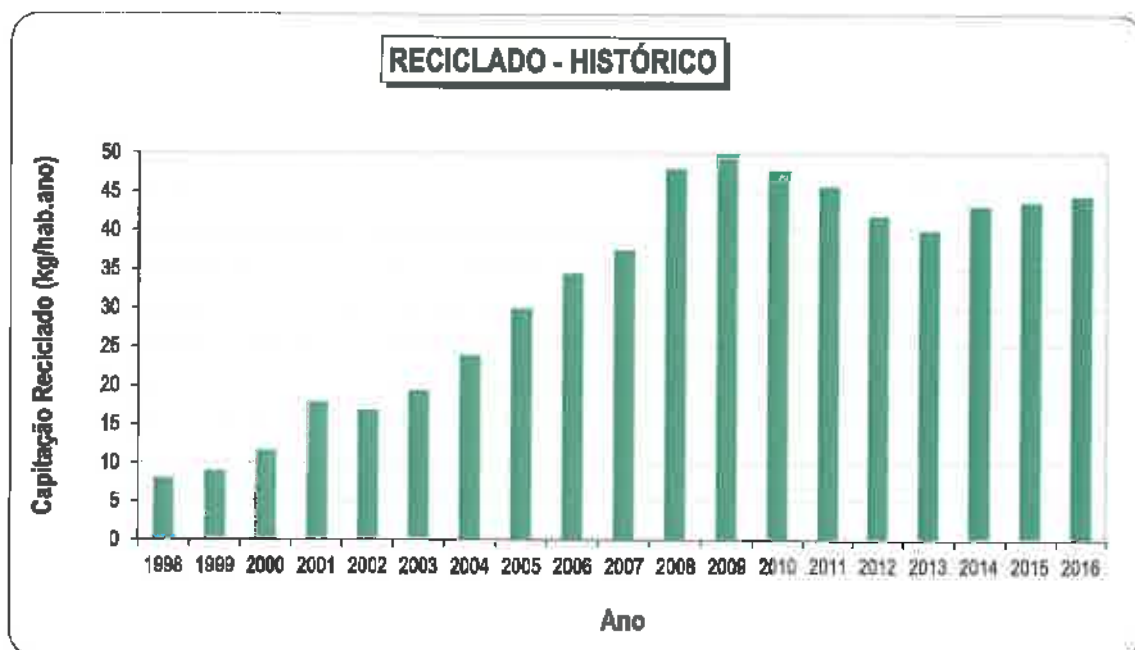
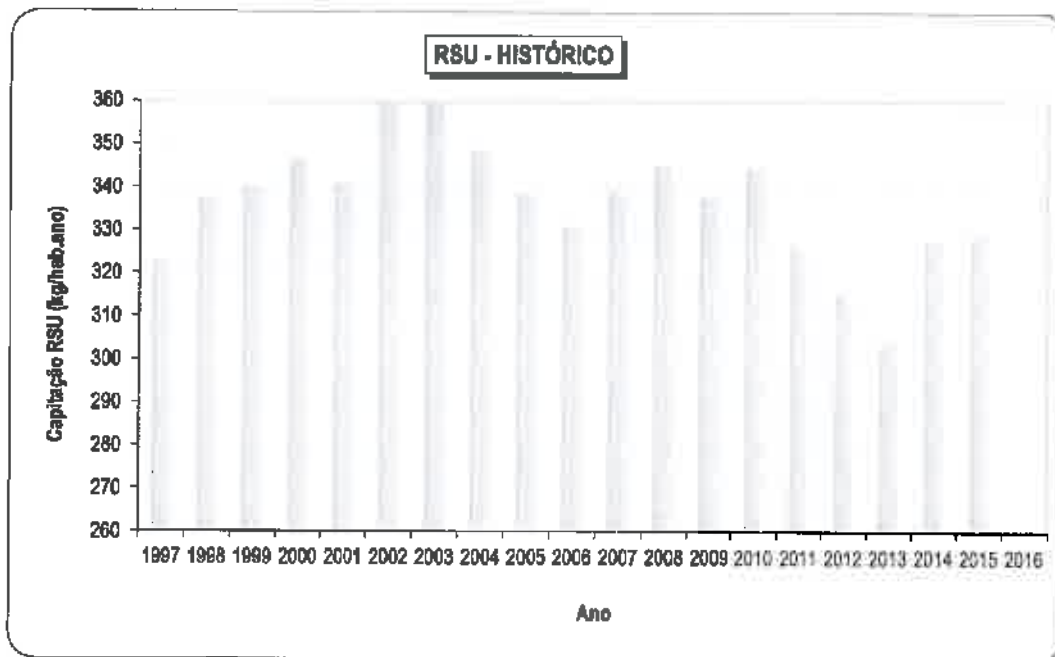

RSU depositados na unidade TMB – Tratamento Mecânico e Biológico

A TMB é uma unidade industrial onde se efetua um tratamento aos resíduos sólidos urbanos (RSU), tendo em vista a sua separação por fluxos diferenciados, de modo a maximizar a recuperação de materiais recicláveis e valorizáveis.

Como é possível atestar nos quadros abaixo, desde 2012 a 2016 (até ao mês de junho), o Município de Mealhada tem encaminhado até à TMB elevadas quantidades de RSU, o que nos permite afirmar que tem sido feito um encaminhamento e tratamento crescente com vista à recuperação, reciclagem e valorização dos mesmos.

Município		2012	2013	2014	2015	2016	2017	2018	2019	2020	2021	2022	2023	2024	2025	2026	2027	2028	2029	2030
ERSUC																				
RSU DEPOSITADOS NOS ATERROS SANITÁRIOS - 2012																				
2012																				
2013																				
2014																				
2015																				
2016																				
2017																				
2018																				
2019																				
2020																				
2021																				
2022																				
2023																				
2024																				
2025																				
2026																				
2027																				
2028																				
2029																				
2030																				
2031																				
2032																				
2033																				
2034																				
2035																				
2036																				
2037																				
2038																				
2039																				
2040																				
2041																				
2042																				
2043																				
2044																				
2045																				
2046																				
2047																				
2048																				
2049																				
2050																				
2051																				
2052																				
2053																				
2054																				
2055																				
2056																				
2057																				
2058																				
2059																				
2060																				
2061																				
2062																				
2063																				
2064																				
2065																				
2066																				
2067																				
2068																				
2069																				
2070																				
2071																				
2072																				
2073																				
2074																				
2075																				
2076																				
2077																				
2078																				
2079																				
2080																				
2081																				
2082																				
2083																				
2084																				
2085																				
2086																				
2087																				
2088																				
2089																				
2090																				
2091																				
2092																				
2093																				
2094																				
2095																				
2096																				
2097																				
2098																				
2099																				
2100																				



RSU DEPOSITADOS NOS TMB - 2013

Comunidade	Jan	Fev	Mar	Abr	Mai	Jun	Jul	Ago	Sep	Out	Nov	Dez	Total
Agrupada	1.022.200	1.140.400	1.190.220	1.234.300	1.213.300	1.149.020	1.089.150	1.097.180	1.172.100	1.317.500	1.173.800	1.169.900	14.790.800
Albergaria-s-Velha	447.300	530.000	562.000	712.000	819.100	630.000	748.100	723.000	629.000	620.400	1.120.000	1.189.000	7.601.800
Avenas	3.047.700	2.885.900	2.836.440	2.881.000	2.825.500	2.722.000	3.017.000	2.836.000	2.902.600	3.071.000	3.271.200	2.727.400	34.932.200
Ilhavo	1.552.400	1.373.100	1.378.200	1.612.300	1.481.000	1.479.200	1.777.800	1.867.000	1.439.000	1.500.000	1.310.000	1.286.200	17.963.000
Cabeira do Basso	832.400	886.200	877.100	863.000	876.200	881.100	680.000	672.100	369.800	665.400	653.100	589.000	7.426.000
Viçosa	180.000	300.000	328.000	348.000	323.000	326.200	326.200	323.200	311.000	380.000	351.000	326.000	3.818.200
Agrupada	4.831.000	5.055.500	5.073.800	4.801.500	4.902.700	3.977.200	3.917.200	3.974.300	4.422.500	4.477.000	3.871.000	4.111.300	51.783.900
Camões de Abaúne	1.737.700	1.641.700	1.789.200	1.895.000	1.843.000	1.753.200	2.109.000	1.981.000	1.771.000	1.880.000	1.470.000	1.526.000	17.489.800
S. João de Madalena	1.618.200	880.200	783.000	732.000	787.000	775.000	783.200	735.000	76.100	815.000	788.000	791.200	9.159.000
Vila do Castelo	675.100	533.600	491.600	673.500	623.400	631.000	790.100	801.000	622.400	876.000	615.000	604.000	7.936.000
Albergaria	587.720	665.240	718.720	780.000	728.350	689.920	578.730	773.240	850.280	737.000	648.740	640.300	8.942.400
Martim	500.000	518.500	557.000	545.100	580.400	589.000	583.000	562.000	600.000	591.000	524.100	500.200	6.541.400
Oliva	87.720	146.740	161.720	234.900	147.950	100.920	2.150.200	2.150.200	2.552.280	1.486.000	1.313.200	1.640.100	25.334.400
Camões	606.100	696.500	715.500	781.300	706.200	651.140	610.000	764.000	696.000	767.000	658.100	672.400	8.671.200
Castelões	229.200	281.700	288.000	288.000	263.200	260.000	4.026.500	1.148.700	394.000	816.100	770.000	808.700	10.880.000
Castelões-Nova	478.000	414.800	427.500	493.300	443.000	391.140	4.026.500	648.300	302.000	641.900	477.900	473.700	67.291.000
Mealhada	830.100	850.400	823.000	800.000	610.700	487.700	589.000	860.000	426.300	467.900	439.000	417.200	5.667.300
Oliva	609.500	487.500	480.100	489.000	472.000	484.000	487.000	761.700	590.000	487.000	492.500	537.000	6.200.000
Passadouro	309.100	287.000	306.000	314.000	381.500	285.100	330.000	347.000	279.000	312.500	400.200	277.200	3.200.200
Argente	159.100	254.500	275.800	307.000	299.500	264.000	380.000	445.400	327.000	330.200	320.000	219.000	3.782.000
Oliva	107.000	65.000	80.100	100.100	107.000	100.100	130.200	236.700	116.000	120.000	97.000	94.000	1.418.000
Lezais	436.000	389.500	411.600	417.200	416.000	384.800	473.300	450.000	446.000	496.100	529.200	404.000	5.167.700
S. João de Madalena	204.000	107.500	179.700	200.000	184.000	189.000	212.000	208.000	212.000	191.000	158.000	184.000	2.228.700
Figueira de Foz	2.201.000	2.020.000	1.967.100	2.078.000	2.104.000	2.047.700	1.978.000	2.020.000	2.166.000	2.200.000	1.928.000	2.008.000	26.714.200
Martim-s-Velha	707.700	816.000	711.000	716.000	673.000	647.800	724.000	784.000	678.000	699.100	851.000	634.200	8.342.800
Oliva	533.000	409.400	480.000	528.000	487.500	439.200	498.400	607.400	622.000	629.100	494.000	493.200	6.207.200
Martim	180.700	203.700	197.500	184.000	180.000	158.200	154.000	177.000	137.000	161.100	110.000	97.000	1.807.700
Castelões	206.000	123.000	270.000	245.200	246.000	237.000	304.000	310.000	257.000	281.200	236.200	264.000	3.184.000
Castelões da Pera	26.000	46.100	45.000	49.000	61.000	61.000	71.000	87.000	87.000	59.200	41.000	30.000	572.700
Figueira dos Vinhos	121.100	111.000	101.400	108.000	118.000	114.100	148.000	180.100	130.000	128.000	120.000	110.000	1.467.200
Martim do Castelo	246.000	287.000	288.000	289.000	300.000	300.000	304.000	296.000	295.100	393.000	420.100	308.200	3.688.000
Martim Grande	76.000	73.200	70.000	77.000	81.000	81.000	76.000	76.000	101.000	93.000	75.000	71.000	1.018.000
Passadouro	146.000	122.000	131.000	131.000	136.000	126.000	130.000	136.000	130.000	130.000	121.000	135.100	1.700.000
Total	46.147.000	51.912.000	53.532.000	56.844.000	56.079.000	53.674.000	51.728.000	53.204.000	56.987.000	58.022.000	52.419.000	53.167.000	695.331.000



RSU DEPOSITADOS NOS TMB - 2014

Comunidade	Jan	Fev	Mar	Abr	Mai	Jun	Jul	Ago	Sep	Out	Nov	Dez	Total
Agrupada	1.221.700	1.161.500	1.297.200	1.244.300	1.213.300	1.149.020	1.089.150	1.097.180	1.172.100	1.317.500	1.173.800	1.169.900	14.790.800
Albergaria-s-Velha	606.000	697.000	678.000	776.100	865.300	625.000	748.100	723.000	629.000	620.400	1.120.000	1.189.000	7.601.800
Avenas	3.217.700	2.804.000	2.811.000	2.931.000	2.819.000	2.741.000	3.126.700	2.815.100	3.042.000	3.120.000	2.619.200	2.671.200	34.932.200
Ilhavo	1.355.000	1.297.000	1.308.500	1.482.000	1.392.000	1.388.000	1.708.000	1.810.000	1.703.000	1.520.000	1.220.000	1.289.000	18.200.100
Cabeira do Basso	866.000	881.000	826.700	826.000	877.200	826.200	710.200	726.000	379.000	670.000	650.000	600.000	7.874.000
Viçosa	200.000	300.000	328.000	348.000	323.000	326.200	326.200	323.200	311.000	380.000	351.000	326.000	3.818.200
Agrupada	4.441.000	4.739.500	4.750.400	4.406.300	4.438.500	3.977.200	3.917.200	3.974.300	4.422.500	4.477.000	3.871.000	4.111.300	51.783.900
Camões de Abaúne	1.741.000	1.563.000	1.699.000	1.814.000	1.843.000	1.753.200	2.078.200	1.981.000	1.807.000	1.880.000	1.470.000	1.526.000	17.489.800
S. João de Madalena	1.618.000	880.000	783.000	732.000	787.000	775.000	783.200	735.000	76.100	815.000	788.000	791.200	9.159.000
Vila do Castelo	675.000	533.000	491.000	673.000	623.000	631.000	790.000	801.000	622.000	876.000	615.000	604.000	7.936.000
Albergaria	587.720	665.240	718.720	780.000	728.350	689.920	578.730	773.240	850.280	737.000	648.740	640.300	8.942.400
Martim	500.000	518.500	557.000	545.100	580.400	589.000	583.000	562.000	600.000	591.000	524.100	500.200	6.541.400
Oliva	87.720	146.740	161.720	234.900	147.950	100.920	2.150.200	2.150.200	2.552.280	1.486.000	1.313.200	1.640.100	25.334.400
Camões	606.100	696.500	715.500	781.300	706.200	651.140	610.000	764.000	696.000	767.000	658.100	672.400	8.671.200
Castelões	229.200	281.700	288.000	288.000	263.200	260.000	4.026.500	1.148.700	394.000	816.100	770.000	808.700	10.880.000
Castelões-Nova	478.000	414.800	427.500	493.300	443.000	391.140	4.026.500	648.300	302.000	641.900	477.900	473.700	67.291.000
Mealhada	830.100	850.400	823.000	800.000	610.700	487.700	589.000	860.000	426.300	467.900	439.000	417.200	5.667.300
Oliva	609.500	487.500	480.100	489.000	472.000	484.000	487.000	761.700	590.000	487.000	492.500	537.000	6.200.000
Passadouro	309.100	287.000	306.000	314.000	381.500	285.100	330.000	347.000	279.000	312.500	400.200	277.200	3.200.200
Argente	159.100	254.500	275.800	307.000	299.500	264.000	380.000	445.400	327.000	330.200	320.000	219.000	3.782.000
Oliva	107.000	65.000	80.100	100.100	107.000	100.100	130.200	236.700	116.000	120.000	97.000	94.000	1.418.000
Lezais	436.000	389.500	411.600	417.200	416.000	384.800	473.300	450.000	446.000	496.100	529.200	404.000	5.167.700
S. João de Madalena	204.000	107.500	179.700	200.000	184.000	189.000	212.000	208.000	212.000	191.000	158.000	184.000	2.228.700
Figueira de Foz	2.201.000	2.020.000	1.967.100	2.078.000	2.104.000	2.047.700	1.978.000	2.020.000	2.166.000	2.200.000	1.928.000	2.008.000	26.714.200
Martim-s-Velha	707.700	816.000	711.000	716.000	673.000	647.800	724.000	784.000	678.000	699.100	851.000	634.200	8.342.800
Oliva	533.000	409.400	480.000	528.000	487.500	439.200	498.400	607.400	622.000	629.100	494.000	493.200	6.207.200
Martim	180.700	203.700	197.500	184.000	180.000	158.200	154.000	177.000	137.000	161.100	110.000	97.000	1.807.700
Castelões	206.000	123.000	270.000	245.200	246.000	237.000	304.000	310.000	257.000	281.200	236.200	264.000	3.184.000
Castelões da Pera	26.000	46.100	45.000	49.000	61.000	61.000	71.000	87.000	87.000	59.200	41.000	30.000	572.700
Figueira dos Vinhos	121.100	111											



RSU RECEBIDOS NOS TMB - 2016

Agência													
Albergaria-a-Velha	628 640	597 980	704 820	698 820	717 080	723 180	747 720	750 080	871 480	781 080	779 740	678 080	15 976 800
Aveiro	2 864 960	3 836 840	2 804 960	2 801 700	3 095 540	3 062 700	3 036 420	2 888 880	3 940 480	3 048 340	2 794 280	2 813 840	34 716 800
Inhate	1 262 880	1 207 480	1 423 680	1 444 180	1 537 820	1 606 320	1 727 880	1 865 280	1 590 440	1 448 320	1 531 040	1 551 480	17 028 480
Covela do Bairo	565 880	551 140	648 820	638 720	641 780	648 880	713 820	740 340	628 280	679 220	608 140	614 880	7 683 880
Viçosa	810 440	828 480	833 480	830 320	851 880	70 840	398 440	683 820	684 280	692 720	686 140	691 980	7 628 280
Arcozelo													
Arcozelo	430 240	385 180	438 220	451 800	498 880	478 120	538 880	620 820	502 380	474 220	467 780	491 140	6 628 680
Chaveira de Azeite	1 885 240	1 548 980	1 879 580	1 885 980	1 968 980	1 968 980	1 818 920	1 865 720	1 866 360	1 838 680	1 743 220	1 703 280	21 973 180
S. João de Madureira	727 480	664 840	787 300	778 728	804 520	768 380	814 840	768 688	674 880	682 620	634 840	643 880	8 665 880
Vila de Camela	614 240	593 280	638 200	661 120	674 780	592 380	677 380	677 380	680 880	697 920	618 320	628 240	8 068 120
Esmeraldas													
Esmeraldas	617 880	626 820	620 280	737 880	784 720	844 780	838 880	877 280	772 000	789 180	730 820	717 880	8 667 880
Miraflores	308 480	287 740	338 840	364 280	388 820	383 880	478 480	342 340	423 880	377 788	365 320	344 020	4 623 280
Over	1 829 880	2 034 180	2 189 580	2 138 880	2 277 820	2 281 880	2 486 820	2 653 180	2 289 780	2 365 180	2 188 680	2 136 920	28 978 180
Esposende													
Atadela	678 880	628 740	731 880	738 420	707 476	782 840	705 380	612 740	778 420	794 680	660 840	728 780	8 798 880
Carvalhede	604 480	788 680	691 480	814 880	891 340	648 780	1 106 880	1 273 880	906 420	897 700	848 320	891 980	10 889 840
Corrocha	4 981 820	4 340 780	6 062 740	4 855 720	5 263 880	4 242 820	5 109 840	4 741 820	4 131 880	5 184 820	4 858 280	4 827 820	68 084 880
Montes-de-Vila	448 040	425 240	495 480	498 488	489 720	471 420	506 780	642 220	683 960	498 820	457 848	493 228	6 893 828
Miraflores	498 280	475 120	545 480	527 420	591 380	571 795	612 390	718 190	664 080	696 420	645 240	545 720	6 791 780
Nas	468 780	418 480	562 800	452 880	517 840	388 440	708 840	847 880	627 740	476 320	466 820	494 080	2 498 740
Paredos	194 880	298 880	364 440	286 488	282 240	336 280	539 840	357 880	518 420	327 880	284 544	200 080	3 621 880
Esposende													
Argand	28 440	234 880	223 840	490 280	225 180	318 840	84 760	468 840	341 320	320 540	278 280	354 880	3 888 880
Góis	83 880	88 480	98 780	108 120	108 840	112 780	157 320	188 980	123 840	108 780	107 420	114 820	1 488 880
Lousã	497 300	388 880	474 880	417 000	4 98 120	480 440	480 440	486 320	438 740	442 200	428 680	435 120	6 188 280
Vila Nova de Poiares	82 180	83 440	85 880	143 880	127 840	198 340	208 380	217 820	224 280	186 180	183 880	183 420	2 398 280
Fátima													
Fluviana do Foz	2 246 720	1 834 280	2 067 280	2 046 720	2 137 720	2 285 280	2 738 780	2 594 820	2 247 180	2 494 820	2 523 480	2 128 480	27 946 180
Montemor-a-Velha	1 23 140	887 240	664 480	678 160	668 480	703 840	768 240	770 840	883 780	807 820	751 220	647 740	8 080 880
Over	387 280	381 080	415 820	413 700	434 480	457 440	498 620	484 820	480 220	417 480	488 880	422 080	5 248 880
Guarda													
Alvaiade	127 720	110 980	128 020	136 400	128 240	150 780	184 840	173 820	181 880	187 880	168 980	138 580	1 688 880
Arístides	241 680	222 440	259 480	283 080	282 080	282 280	328 840	334 920	383 080	278 180	265 180	288 580	3 287 280
Cartimena de Pera	61 600	48 340	48 920	52 040	58 320	62 340	72 880	84 880	116 880	65 170	68 740	53 120	717 080
Figueira dos Vinhos	906 000	87 240	120 020	178 040	117 780	117 720	182 640	187 240	147 680	121 680	120 980	118 740	1 611 880
Miraflores de Alentejo	254 000	201 060	318 480	322 480	318 640	249 540	272 640	294 720	326 680	318 780	306 080	326 440	3 883 880
Passagem Grande	97 880	61 420	77 280	71 340	88 320	89 800	106 080	110 380	94 700	89 640	88 880	77 148	1 078 880
Over	127 840	116 240	133 680	138 940	138 420	147 880	184 280	183 880	192 680	148 680	138 880	148 020	1 878 880
Idanha													
Algoz	1 282 880	24 742 480	25 848 280	22 448 480	22 448 480	22 448 480	22 448 480	22 448 480	22 448 480	22 448 480	22 448 480	22 448 480	22 448 480



RSU RECEBIDOS NOS TMB - 2016

Agência													
Albergaria-a-Velha	737 800	658 120	677 480	692 780	738 640	732 780							7 787 780
Aveiro	2 851 520	3 703 180	2 943 280	2 894 480	3 063 580	2 880 180							34 676 880
Inhate	1 368 880	1 324 880	1 587 880	1 438 080	1 506 280	1 595 880							17 028 480
Covela do Bairo	614 880	597 380	648 880	645 280	705 140	698 420							7 683 880
Viçosa	814 880	828 480	833 480	830 320	851 880	70 840							7 628 280
Arcozelo													
Arcozelo	489 100	437 480	482 280	478 160	474 480	501 380							6 628 680
Chaveira de Azeite	1 812 240	1 548 980	1 879 580	1 885 980	1 968 980	1 968 980							21 973 180
S. João de Madureira	614 880	593 280	638 200	661 120	674 780	592 380							8 665 880
Vila de Camela	614 880	614 880	614 880	614 880	614 880	614 880							7 628 280
Esmeraldas													
Esmeraldas	617 880	626 820	620 280	737 880	784 720	844 780							8 667 880
Miraflores	308 480	287 740	338 840	364 280	388 820	383 880							4 623 280
Over	1 829 880	2 034 180	2 189 580	2 138 880	2 277 820	2 281 880							28 978 180
Esposende													
Atadela	717 880	628 740	731 880	738 420	707 476	782 840							8 798 880
Carvalhede	604 480	788 680	691 480	814 880	891 340	648 780							10 889 840
Corrocha	4 981 820	4 340 780	6 062 740	4 855 720	5 263 880	4 242 820							68 084 880
Montes-de-Vila	448 040	425 240	495 480	498 488	489 720	471 420							6 893 828
Miraflores	498 280	475 120	545 480	527 420	591 380	571 795							6 791 780
Nas	468 780	418 480	562 800	452 880	517 840	388 440							2 498 740
Paredos	194 880	298 880	364 440	286 488	282 240	336 280							3 621 880
Esposende													
Argand	28 440	234 880	223 840	490 280	225 180	318 840							3 888 880
Góis	83 880	88 480	98 780	108 120	108 840	112 780							1 488 880
Lousã	427 880	404 880	478 880	421 280	480 640	480 640							6 188 280
Vila Nova de Poiares	198 880	184 880	192 880	324 880	291 280	387 880							2 398 280
Fátima													
Fluviana do Foz	2 246 720	1 834 280	2 067 280	2 046 720	2 137 720	2 285 280							27 946 180
Montemor-a-Velha	1 23 140	887 240	664 480	678 160	668 480	703 840							8 080 880
Over	387 280	381 080	415 820	413 700	434 480	457 440							5 248 880
Guarda													
Alvaiade	127 720	110 980	128 020	136 400	128 240	150 780							1 688 880
Arístides	241 680	222 440	259 480	283 080	282 080	282 280							3 287 280
Cartimena de Pera	61 600	48 340	48 920	52 040	58 320	62 340							717 080
Figueira dos Vinhos	906 000	87 240	120 020	178 040	117 780	117 720							1 611 880
Miraflores de Alentejo	254 000	201 060	318 480	322 480	318 640	249 540							3 883 880
Passagem Grande	97 880	61 420	77 280	71 340	88 320	89 800							1 078 880
Over	127 840	116 240	133 680	138 940	138 420	147 880							1 878 880
Idanha													
Algoz	1 282 880	24 742 480	25 848 280	22 448 480	22 448 480	22 448 480							22 448 480

Área de DESENHO / BACK-OFFICE

Projeto para a horta urbana da Pampilhosa;

Pormenores do projeto de drenagem de águas residuais de parte de Sta. Cristina;

Execução no QGIS as redes de drenagem de águas residuais de Grada, Barcouço, Quinta Branca, Adões, Sta. Cristina, Louredo, Carvalheiras, Barrô, Ferraria, Cavaleiros, Pisão, Sta. Luzia, Carqueijo, Quinta da Maia e parte da Mealhada. Levantamento no terreno para retificação e localização dos ramais das redes de Louredo, Carvalheiras e Sta. Cristina.

Elaboração de tabelas da rede de abastecimento de água para o IQS (Indicadores de Qualidades de Serviços);

Levantamento e introdução QGIS da localização dos ecopontos.

Área da QUALIDADE de VIDA e APOIO ao CIDADÃO

Preparação de Projetos para Hortas Urbanas

Recolha de monstros por todo o Concelho (última quinta-feira de cada mês)

Recolha de papel e cartão de grande dimensão e quantidade (semanalmente)

Recolha de óleo e pilhas em todas as escolas no Concelho

Recolha de pilhas depositadas nos "pilhões" distribuídos pelo Concelho

Área INSTITUCIONAL

Atualização e organização dos protocolos institucionais de RSU – Resíduos Sólidos Urbanos;

Elaboração do IQS (Inquérito à Qualidade dos Serviços) 2015 (<https://portal.ersar.pt/>)

Área de SENSIBILIZAÇÃO AMBIENTAL

Submissão da Candidatura do Município à ECO XXI 2016 (<http://ecoxxi.abae.pt/>);

Visita de uma escola à ETAR da Mealhada;

Entrega dos galardões das Eco-Escolas às 13 escolas do Município que participaram neste projeto, evento no qual serão entregues as bandeiras a afixar nas escolas

(<http://ecoescolas.abae.pt/galardao-eco-escolas/galardao-2016/programa/>);

Área de HIGIENE e SALUBRIDADE

Cemitério de Mealhada	Inumações
✓ Inumações	83*
✓ Limpeza e Manutenção do espaço interior	

*Valor obtido no ano de 2106

Cadáveres de Animais para Incineração	Cães/Gatos
✓ Recolha e encaminhamento de cadáveres para incineração pela empresa Baimonde, unipessoal Lda.	43

Área de RECOLHA de VEÍCULOS em ESTACIONAMENTO ABUSIVO

Nº Veículos Identificados	Recolhas	Pelo Proprietário	Para Centro VFV
2	2	2	0

Área de ILUMINAÇÃO PÚBLICA

Obras em Curso – Parceria com EDP
<ul style="list-style-type: none">• Beneficiação da Rede de Iluminação Pública:<ul style="list-style-type: none">✓ Substituição de luminárias e/ou lâmpadas Vapor de Mercúrio por Vapor de Sódio de Alta Pressão em Antes;✓ Substituição de luminárias e/ou lâmpadas Vapor de Mercúrio na Pampilhosa, Largo Mário Navega e Rua da Fonte (Ventosa do Bairro), Saigueiral e Monte Novo;✓ Recuperação / Beneficiação de Redes Existentes• Rede AT/MT:<ul style="list-style-type: none">✓ Alteração de cabo subterrâneo na ZIP (Zona Lote 22)• Postos de Transformação de Distribuição e Redes B/T<ul style="list-style-type: none">✓ Remodelação das redes de Baixa Tensão e iluminação pública em Beco das Padeiras e Rua Principal – Cardal, Pampilhosa, Antes, Rua do Murtal e Bº de Sto António.

Área de FISCALIZAÇÃO AMBIENTAL

	Total de Situações	Transitadas de 2015	Fechadas
Resíduos junto a edificações – ausência de manutenção de terrenos/depósitos de resíduos por particulares	48	16	7
Resíduos originados pela atividade de exploração florestal e atividade agrícola em vias públicas, ruínas de edificações	11	1	8
Resíduos produzidos por animais**	9	1	2
Resíduos de ausência de manutenção de terrenos e das respetivas estradas junto a linhas de água (por particulares)	12	0	4
Poluição de linha de água por unidade fabril***	1	0	Encaminhamento para entidade competente
Poluição de Ar por unidade fabril***	2	0	1
Nº total de terrenos ou lotes de terreno com diligências da Fiscalização Municipal- situações "novas"	119		
Terrenos c/processo de trimestres anteriores com diligências da Fiscalização Municipal	89		
Depósito de entulhos em propriedade privada	2		

*algumas situações de ruínas de edificações transitam para DGU;

**algumas situações encontram-se pendentes do veterinário;

***instaura-se processo de contraordenação que fecha o processo iniciado pela fiscalização municipal – encaminhamento para DR. Rui Santos;

ESPAÇOS VERDES

Trabalho de podas seletivas, preventivas e fitossanitárias;

Desramações; abate preventivo de árvores; mondas e sementeira de relva em jardins públicos; plantação de flores; Limpeza de árvores e ramos secos;

Limpeza de linhas de água e sarjetas;

Reparar sistemas de rega; corte de relva; adubação de jardins;

Adubação dos jardins públicos municipais;

Corte de relva: ao longo do IC2, Urbanização Quinta dos Coutos, Choupal, e Quinta da Nora, Parque da Cidade, Jardim Público da Pampilhosa, Pavilhão de Ventosa do Bairro e Moinhos do Lograsso;

Instalação do sistema de rega numa parte do Jardim Principal (frente à CMM);

Arranjo paisagístico do pavilhão de Ventosa do Bairro;

Preparação de plantações na estufa municipal;

Trabalhos de Preparação p/ comemorações do Dia da Árvore, com escolas, CIA e Associações.

Gabinete Técnico Florestal (GTF)

Acompanhamento do Plano Especial de Intervenção Florestal (PEIF) da Mata do Buçaco;

Elaboração do Plano Municipal de Defesa da Floresta contra Incêndios (PMDFCI) de Mealhada – em fase de consulta pelos membros da Comissão Municipal de Defesa da Floresta de Mealhada;

Elaboração do Plano Operacional Municipal/2016;

Atualização do SGIF – Sistema de Gestão de Informação Florestal do ICNF;

Reunião com o ICNF, em 15 março de 2016;

Acompanhamento da evolução da Vespa velutina (Vespa asiática) ao nível do concelho;

Atendimento e apoio técnico aos munícipes, ao nível da informação do sector florestal, realizada semanalmente às 3^ª e 5^ª feiras;

Preparação e participação em reunião da Comissão Municipal de Defesa da Floresta, em 24 de Fevereiro 2016.

