Município de Mealhada

Plano Municipal de Cultura

Autor: Câmara Municipal de Mealhada

Coordenação: Divisão de Cultura e Turismo

Título: Plano Municipal de Cultura

Versão: A01

Índice

	Introdução……..	**Pag. 3**
1.	**O Território de Mealhada……..**	**Pag. 4**
2.	**Estratégia……..**	**Pag. 6**
3.	**Equipamentos Culturais ……**	**Pag. 8**
	3.1. Cineteatro Messias ……	Pag. 8
	3.2. Biblioteca Municipal de Mealhada ……	Pag. 12
	3.3. Arquivo Municipal ……	Pag. 14
4.	**Agenda Cultural……..**	**Pag. 16**
	4.1. Cineteatro Messias ……	Pag. 16
	4.2. Biblioteca Municipal de Mealhada ……	Pag. 44
	4.3. Arquivo Municipal ……	Pag. 64
	4.4. Festame ……	Pag. 65
	4.5. Meajazz ……	Pag. 68
5.	**Balanço 2016 ……**	**Pag. 69**
	5.1. Cineteatro Messias ……	Pag. 69
	5.2. Biblioteca Municipal de Mealhada ……	Pag. 72
	5.3. Arquivo Municipal ……	Pag. 74
	Conclusão……..	**Pag. 75**

Introdução

O Plano Municipal da Cultura pretende potenciar a cultura como fator promotor de mudança e de bem-estar social.

Entendemos, que esta mudança se processa a vários níveis: ao nível do interesse dos cidadãos pelas manifestações artísticas e culturais; pela elevação do nível da qualidade e da quantidade de oferta cultural e, sobretudo, no modo como se entende o papel da cultura no desenvolvimento local.

No horizonte temporal de um ano pretende-se promover um programa cultural de elevada qualidade e que se desenvolva a partir do potencial existente, de modo a alcançar públicos mais vastos, sobretudo aqueles que tradicionalmente estão afastados deste tipo de atividades.

Outro objetivo do Plano Municipal da Cultura -2017 é procurar que a cultura seja assumida como um veículo para uma verdadeira regeneração social, através do empenhamento proactivo dos diversos stackholders do setor, da participação alargada dos cidadãos e de uma diversidade cultural que promova a coesão social.

Também não é de descurar o impacto económico direto e indireto deste tipo de atividade. Tendo por base estes pressupostos e os recursos técnicos e humanos e sobretudo as contingências orçamentais, mas consideradas, desde logo a possibilidade, sempre presente, da obtenção de financiamento através de candidaturas a fundos nacionais e/ou comunitários, surge um conjunto de iniciativas culturais e turísticas para o ano de 2017 e do qual passamos a dar conhecimento.

1. O Território de Mealhada

Com 112 km² de área e perto de 22 mil habitantes, o concelho é limitado a norte pelo município da Anadia, a leste por Mortágua, a sueste por Penacova e Coimbra, a sul por Coimbra e a oeste por Cantanhede.

Fonte: https://www.visitarportugal.pt/distritos/d-aveiro/c-mealhada

Figura nº1 – Mapa do Concelho de Mealhada

Situado bem no centro do país, goza de uma localização privilegiada, e dista, por autoestrada, a uma hora do Porto, a duas de Lisboa, a menos de uma hora de Aveiro e da Figueira da Foz e a 20 minutos de Coimbra.

O concelho desfruta ainda de ótimas acessibilidades. É atravessado pela A1 com acesso pelo nó da Mealhada, pelo IC 2, pela EN 234 (entre Mira e Mangualde) e por uma rede viária municipal extensiva a todas as freguesias. É, ainda, atravessado pelas linhas ferroviárias do Norte e da Beira Alta e pelo Ramal da Figueira da Foz, que se cruzam na estação da Pampilhosa.

O Município da Mealhada é subdividido em seis freguesias: Barcouço, Casal Comba, Luso, Pampilhosa, Vacariça e União de Freguesia da Mealhada, Antes e Ventosa do Bairro. Em cada uma das localidades é possível visitar os seus locais de culto religioso, as suas pequenas fontes e conhecer as suas gentes.

O património existente é tão vasto no que se refere à sua história, tradição, cultura e gastronomia, como em termos de recursos naturais. Dos seus monumentos sobressaem o Palace Hotel do Bussaco, o Mosteiro da Vacariça, a Casa Rural Quinhentista, o Museu Militar, o

Convento de Santa Cruz, mas também um sem número de chalés do início do século passado que enriquecem algumas povoações mais emblemáticas, como é o caso do Luso.

A sua paisagem é definida por extensos vinhedos, que lhe conferem um merecido lugar de destaque na Região Demarcada do Vinho da Bairrada, e ainda pelo majestoso arboreto da Serra do Bussaco. A marcar este cenário, a romântica Mata do Bussaco proporciona a todos momentos inesquecíveis em cada um dos seus mais encantadores recantos e é uma porta aberta aos inúmeros desafios do turismo de natureza.

O concelho de Mealhada apresenta uma oferta turística diversificada, capaz de satisfazer todos os públicos. Para além da sua gastronomia, que ganhou uma nova dinâmica com o lançamento do projeto " água| Pão| Vinho| Leitão - 4 Maravilhas da Mesa da Mealhada" , a Mealhada tem uma oferta de excelência em áreas como o termalismo, a saúde e o bem-estar, o ar livre e o desporto e a enologia.

2. A Estratégia

A Cultura, na sua dimensão holística de grande amplitude semântica, tem assistido à crescente densificação do seu papel enquanto agente que intervém em campos tão diversificados como o património, a criação artística, a interculturalidade, a produção artesanal, as culturas ditas eruditas e as culturas ditas populares, a gastronomia, entre outras manifestações diversas, considerada sempre como identidade advinda de uma relevante herança social.

É inegável a revitalizante dinâmica cultural e social que várias entidade (Juntas de Freguesia, Coletividades Recreativas, Culturais, Desportivas ou até de âmbito social) têm vindo a incrementar no concelho de Mealhada com iniciativas da mais diversa índole, reafirmando desta feita uma singular, coesa e notável exuberância do que é a própria identidade etnológica.

Este pluralismo sustenta e consolida uma cultura inovadora, descentralizada, receptiva, proactiva, promotora da cidadania.

Em Mealhada a política cultural do Município propõe-se para o ano de 2017 dar continuidade às estratégias que têm norteado a sua atuação, nomeadamente:

- estimular, planificar e promover políticas adequadas para garantir o acesso, a fruição e a ação cultural e artística, assim como a preservação, defesa e valorização do património cultural;
- estimular, apoiar e implementar ações coerentes que favoreçam a democratização cultural;
- incentivar o desenvolvimento de um público culturalmente atento e participativo, abrindo caminho a perspetivas inovadoras e criando programas de cooperação entre instituições diversas;
- potenciar a cultura como alavanca para o desenvolvimento de políticas de base territorial;
- difundir a ideia de cultura como uma mais-valia para o concelho;
- entender a cultura como uma componente transversal a todas as áreas de aprendizagem, potenciadora de melhorias na qualidade de vida da comunidade; e,
- preservar e divulgar o legado cultural etnográfico de relevo e com significado para a identidade da comunidade;
- inventariar, preservar e divulgar os testemunhos do património arquitetónico, arqueológico e do património cultural móvel, imóvel e imaterial do concelho.

Para a Prossecução destes objectivos o Pelouro da Cultura do Município de Mealhada, propõe-se a organizar e apoiar projetos vários (no respeito e cumprimento do princípio da equidade que tem assistido a este executivo e respeitando sempre o preceituado legal em vigor), nas seguintes áreas de intervenção: teatro, música, tradições regionais, artes e ofícios, dinamização de espaços/equipamentos culturais e acções de salvaguarda e valorização do vasto património histórico e cultural do concelho.

Em termos das Grandes Opções do Orçamento e Plano para o ano 2017, destaca-se na área da cultura e património, os seguintes projetos.

- Intervenção no Convento de Santa Cruz e Capelas e Ermidas da Via Sacra na Mata Nacional do Bussaco;
- Projeto da Sala Polivalente no Luso;
- Execução de sinalização turística na Vila do Luso;
- Projeto de Execução do Parque de Estacionamento na Vila do Luso;
- Novo edifício municipal na cidade da Mealhada;
- Novo Mercado da Vila de Pampilhosa;
- Novo Mercado da Cidade da Mealhada;
- Concurso de ideias do IVV – Instituto da Vinha e do Vinho.

3. Equipamentos Culturais

3.1. Cineteatro Messias

História do Edifício

A presença de um edifício com as características do Cineteatro Messias, numa Vila como a Mealhada, demonstram claramente o empenho e espírito empreendedor do seu grande impulsionador o Comendador Messias Baptista.

Sentidas pela população as dificuldades de, na Mealhada, se encontrar um espaço onde pudessem ter lugar as manifestações recreativas e culturais, dado o estado de degradação em que enfermava o Teatro Mealhadense e não sendo possível à iniciativa popular suportar os custos de um novo edifício foi a faceta de benemérito deste industrial da Mealhada, que permitiu a construção de uma obra de tamanha grandeza.

Tirando partido da sua influência e relacionamento com os melhores arquitetos que projetavam as grandes obras do momento, deixou o projeto a cargo do consagrado arquiteto Raul Rodrigues Lima, com larga experiência em edifícios desta natureza como são exemplos o Teatro Micaelense, o Teatro Avenida de Aveiro, o império de Lagos e o emblemático Monumental de Lisboa.

Inaugurado a 18 de Janeiro de 1950, pelo então presidente da Câmara Municipal da Mealhada, Dr. Manuel Louzada, juntamente com o Comendador Messias Baptista, este edifício é considerado por muitos como um exemplo fiel da corrente estética que interiorizava as políticas culturais do Estado Novo.

Apresentando linhas "ex-modernistas, telhados piramidais mas suaves, pináculos de pedra, grelhas de tijolo e grandes varandins de ferro forjado" este Cineteatro Messias demonstra ainda uma grande preocupação de enquadramento urbano na medida em que, como imóvel de gaveto, não obriga a alterações nos traçados existentes.

As características inovadoras do edifício podemos encontra-las também nos elementos decorativos escolhidos para o interior. Falamos dos candeeiros, das cadeiras, das cores e dos materiais de revestimento.

Claramente "modernista" é também a forma como foram distribuídos os diferentes espaços que compõem o Cineteatro Messias.

Surgem, como é característico nas obras de Rodrigues Lima, dois bares distintos, um piso térreo e outro no foyer do 1.º piso, junto ao balcão, que pretendiam servir públicos de diferentes níveis sociais. Do mesmo modo se explica a presença de dois espaços diferenciados de instalações sanitárias, localizando-se uma no piso térreo e outra no 1.º piso.

Com uma capacidade superior aos 500 lugares sentados, este Cineteatro Messias dispunha ainda de um palco de boas dimensões para a atuação de companhias de Teatro, de tela para projeção de Cinema e ainda de salas e salões que permitiam a realização de diferentes eventos.

Inúmeras e gratificantes são as memórias que tantos mealhadenses guardam dos tempos áureos deste Cineteatro.

Nos seus tempos de glória recebeu grandes companhias Nacionais de Teatro e Revista.

Também os "atores" e as companhias teatrais "locais" marcavam presença neste espaço, quase sempre em representações que visavam fins de beneficência em prol uma instituição da Vila.

Após o encerramento deste edifício por razões de segurança no final dos anos 80, o concelho da Mealhada ficou privado de um espaço com tamanha dignidade e de inegável valor Arquitetónico, Histórico e Cultural.

O edifício manteve-se em ruína até 2000, altura em que a Câmara Municipal chamou a si a tarefa de reabilitar e recuperar o Cineteatro Messias, como forma de lhe devolver de forma inequívoca o "brilho e a glória" de Outros tempos.

Neste sentido a Câmara Municipal estabeleceu um acordo com a Família Messias, sendo concedido ao Município o direito de superfície por 55 anos renováveis.

O edifício foi totalmente remodelado e dotado de meios técnicos necessários. O auditório dispõe de plateia e balcão e mantém a traça original. O Teatro foi (re)inaugurado em Outubro de 2001, pelo Ministro da Cultura, Prof. Doutor Augusto Santos Silva.

Desde então tem apresentado uma programação regular, constituída mensalmente por várias produções no domínio das artes do espetáculo (teatro, música e dança) e semanalmente realizam-se 5 sessões de cinema. Frequentemente também são organizados Congressos, Colóquios e Seminários e Exposições.

Missão e Objetivos

A prática cultural é indispensável ao desenvolvimento equilibrado e harmonioso de qualquer Sociedade, sendo reconhecida como uma condição elementar da educação e vivência social do cidadão, considerando-se assim fundamental e estruturante, independentemente da idade, sexo, condição social, habilitações académicas e demais fatores de diversidade.

O CineTeatro, enquanto espaço privilegiado para a prática cultural, constitui-se como local de difusão e de promoção das atividades culturais.

A atividade cultural do Município de Mealhada encontra-se essencialmente centrada no CineTeatro Messias, um edifício emblemático dos anos 50, totalmente remodelado, que tem como funções primordiais a apresentação regular de espetáculos nos vários domínios das artes do espetáculo (dança, teatro, música), estando também preparado para utilizações diversificadas, como por exemplo colóquios, seminários, congressos e exposições, bem como a apresentação regular de sessões de cinema.

O CineTeatro, enquanto espaço de serviço público, pretende apresentar uma programação regular e diversificada, cujo objetivo primordial é criar hábitos de consumo cultural, sem prejuízo de uma vertente de entretenimento.

A estratégia cultural do CineTeatro Messias para o ano de 2017 assenta numa vasta programação nos domínios do Teatro, da Música e Exposições, vocacionada para o grande público, sem descurar a formação cultural dos jovens e a criação de novos públicos.

Apesar desta estruturação também não é descurada a realização de Espetáculos destinados ao público jovem e escolar bem como para assinalar os Dias Mundiais: do Teatro, da Dança, da Música, da Criança, do Idoso e da Juventude.

Principais Objetivos:

- Incrementar a oferta cultural no Concelho, por forma a criar hábitos de frequência de eventos culturais por parte, principalmente, da população juvenil.
- Captar o interesse das Crianças e Jovens para as artes do espectáculo.
- Desenvolver atividades culturais visando um público infantil / juvenil
- Contribuir para a "abertura de horizontes" da população, mediante a disponibilização de uma oferta cultural diversificada e acessível a todos.
- Consolidar hábitos de consumo cultural.

A Câmara Municipal da Mealhada, pretende assim *uma política cultural ativa promotora de uma oferta cultural qualificada, e diversificada nas abordagens e abrangente no que respeita aos públicos.*

3.2. Biblioteca Municipal

A Biblioteca Municipal abriu, pela primeira vez ao público, no dia 29 de novembro de 2004.

Objetivos/Missão:

- Proporcionar o livre acesso à cultura, à informação, à educação e ao lazer;
- Valorizar, organizar e difundir o património local;
- Promover atividades de animação e divulgação cultural destinadas aos diferentes públicos do concelho;
- Criar condições para a fruição e criação literária, científica e artística.

Atividades:

- Projetos de mediação do livro e da leitura;
- Projetos realizados em parceria com Lares/Centros de Dia;
- Projeto Bibliomealhada (Biblioteca itinerante) – Integrado neste projeto temos o projeto (A)braços da Biblioteca Municipal direcionado à população sénior, utentes de Lares e Centros de Dia pretende disponibilizar, por um período de um a dois meses, uma cesta constituída por um conjunto de documentos (livros, Cd's, DVD's e revistas) para utilização nas instituições. Assim como, o projeto "Livros em viagem" dirigido às crianças do pré-escolar e do 1º Ciclo, que pretende disponibilizar, por um período de um a dois meses, uma mala de viagem constituída por um conjunto de documentos (livros, DVD, CD, jogos) para utilização nas salas de aula e para empréstimo domiciliário.
- Oficinas de escrita criativa;
- Oficinas de expressão plástica;
- Apoio às bibliotecas escolares;
- Exposições;
- Apresentações de livros.

3.3. Arquivo Municipal

Inaugurado a 5 de Outubro do ano 2006.

Missão

O Arquivo Municipal de Mealhada tem como missão promover o acesso dos serviços camarários e do público em geral, à informação e á documentação que tem à sua guarda.
Preservar, inventariar e divulgar o património arquivístico do concelho, diretamente, através da valorização e divulgação dos seus fundos e coleções, e indiretamente, através do apoio técnico às instituições ou particulares que tenham constituídos os seus arquivos é outra missão que diz respeito ao Arquivo.

Atividades que desenvolve

O Arquivo é um instrumento essencial para o prosseguimento do trabalho da autarquia, tem como funções incorporar, salvaguardar, divulgar e promover o acesso à documentação e informação, de natureza administrativa e histórica, procedente dos diferentes serviços municipais, e dos documentais, que venham a ser incorporados, provenientes de quaisquer pessoas singulares ou coletivas, e de importância para o concelho.

Atividades:

- Atendimento ao público telefónico e presencial;
- Proceder ao registo, cotação, descrição e ao acondicionamento de documentos utilizando sistemas manuais ou automatizados de acordo com as necessidades;
- Envio, Receção, confirmação e arquivo de documentos;
- Digitalização;
- Restauro e encadernação de livros;

- Colaboração no planeamento e na organização de atividades turísticas, nomeadamente no acompanhamento do projeto 4 Maravilhas da Mesa da Mealhada;
- Preparação de material informativo do concelho da Mealhada, para divulgação.

4. Agenda Cultural

4.1. Cineteatro Messias

ESPETÁCULOS

JANEIRO

4 de janeiro l 21h30
Concerto de Ano Novo

O tradicional Concerto de Ano Novo e Reis constitui um dos momentos marcantes da temporada musical da Orquestra Filarmonia das Beiras (OFB). Tal como em Viena, soarão as mais conhecidas Valsas, Polcas e Marchas de Strauss, selecionadas para fazer entrar o Novo Ano de 2017 em ritmo festivo. Neste concerto junta-se à Orquestra Filarmonia das Beiras o conceituado pianista Mário Laginha. Sob a direção do maestro António Vassalo Lourenço, a orquestra e este músico revisitarão as suas composições, num espetáculo único.
A OFB é composta por 23 músicos de cordas de diversas nacionalidades e com uma média etária jovem.
Mário Laginha, com uma carreira que leva já mais de duas décadas, é habitualmente conotado com o mundo do jazz. Mas o universo musical que construiu inclui sonoridades brasileiras, indianas, africanas, pela pop e o rock, sem esquecer as bases clássicas que presidiram à sua formação académica.

14 e 15 de janeiro l 15h
"Vamos ajudar os nossos animais"

A Escola Básica N.º 2 da Mealhada, no âmbito do projeto, "Abraçar uma Causa" - " Vamos ajudar os nossos animais", apresentará dois espetáculos completamente distintos, que integraram exclusivamente alunos da Escola Básica N.º 2 da Mealhada.
Com o coro de alunos do 5.º ano, coro de alunos do 6.º ano, coro de Alunos do 7.º e 8.º anos, coro e solistas da Oficina de Música.

30 de janeiro l 21h
Gala Desportiva da Mealhada

A 11ª edição da Gala Desportiva do Município da Mealhada , realizar-se-á no dia 30 de janeiro, pelas 21h, no CTM.
São seis as categorias de eleição: Associação Desportiva do Ano, Equipa do Ano, Dirigente do Ano, Atleta do Ano, Treinador do Ano, Revelação do Ano. A estas junta-se a categoria "Mérito Desportivo", atribuída a todos os que, em

2017, obtiveram resultados relevantes ou que participaram em seleções nacionais e outros três prémios – "Alto Prestígio", "Incentivo", "Carreira" e "Dedicação" – que procuram prestigiar entidades ou pessoas que se dedicam ou dedicaram ao desporto no concelho.

MARÇO

CONCERTO P8
ACADEMIA FUTSAL
4 março - 21h

A P8 Academia Futsal irá realizar o seu concerto no dia 4 março no CTM, com a participação da Oficina de Música da Escola Básica nº2, da Mealhada.

ABRIL

Dia Mundial da Dança
TUDO ISTO É FADO
29 abril| 21h

Integrado nas comemorações do Dia Mundial da Dança, pretende-se realizar um espetáculo de dança contemporânea e multimédia, coreografado e dirigido por Claudinei Garcia. A receita deste espetáculo solidário reverte na totalidade para o Jardim de Infância de Sant'Ana.

MAIO

CONCURSO DE TALENTOS
6 de maio| 21h
O Concurso "Talentos" teve como objetivo revelar jovens com especiais aptidões artísticas na música, nomeadamente no canto, dança e interpretação musical. Este concurso foi aberto a alunos dos 2º e 3º ciclos do Agrupamentos de Escolas de Mealhada, Anadia, Oliveira do Bairro, Cantanhede e Mortágua.

SOCIAL MODA

19 de maio | 21h30

No dia 19 de Maio, irá ter lugar no CTM um desfile de moda muito especial: os modelos foram clientes das Instituições Particulares de Solidariedade Social e voluntários do projeto Jovens Voluntários por um dia da Roda Viva, que exibirão modelos da Loja Social e dos agentes do comércio local.

TODO O MUNDO É UM PALCO, WILLIAM

20 maio| 21h30

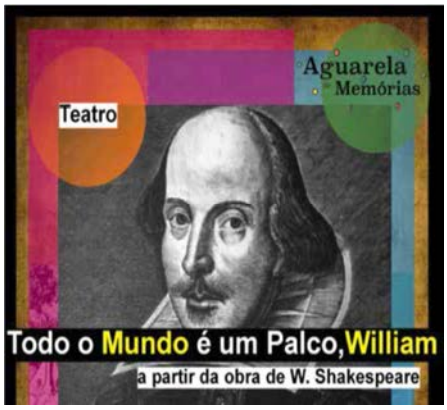

A Aguarela de Memórias, companhia de teatro da Pampilhosa, apresentou o seu mais recente espetáculo: "Todo o Mundo é um Palco, William". Este trabalho resulta da pesquisa que o grupo conduziu em torno da obra do dramaturgo William.

Shakespeare e põe em foco o artifício do Teatro e o exercício consciente da Imaginação, em suas dimensões transformadora e libertária.

JUNHO

CONCERTOS DE ENCERRAMENTO

2 e 3 de junho| 21h30

No âmbito do encerramento do ano letivo e da disciplina de Educação Musical realizar-se-ão dois concertos em que os alunos demonstraram os conhecimentos obtidos, nomeadamente a sua performance musical nas áreas da prática vocal e execução instrumental.

GALA DE ENTREGA DE PRÉMIOS ESCOLIADAS

10 de junho| 15h30

No dia 10 de junho, terá lugar no CTM a Gala de Entrega de Prémios das Escolíadas Glicínias Plaza 2017. Este evento tem como objetivo a entrega de prémios de participação das escolas envolvidas no projeto artístico interescolar, Escoliadas Glicínias Plaza 2017. Este evento contará com elementos das 21 escolas inscritas dos três distritos (Aveiro, Coimbra e Viseu).

COM OS FANTASMAS NÃO SE BRINCA

17 de junho | 21h

A companhia de teatro do Cértima apresentará a Comédia de Mário Castrim que fala de um casal e uma rapariga que, para matar o tempo e o tédio, afugentam, com um mecanismo que simula fantasmas, todas as visitas que pedem para pernoitar na sua casa.

JULHO

MÁSCARAS

22 e 23 julho| 21h

Os Gurillaz Dance Crew irão trazer até ao palco do CTM uma centena de jovens bailarinos que, através da dança e de interpretação, procurarão desenvolver uma exploração deste conceito, recriando situações e cenários tão díspares e eloquentes quanto os sentimentos que uma máscara desperta em cada um de nós. O que esconde uma máscara? Um misterioso herói ou um ser cobarde? A necessidade de anonimato ou de protagonismo? Protege o rosto ou esconde a alma?

Música

AUDIÇÃO DE FINAL DE ANO LETIVO

7 julho| 21h

A Escola de Música da Mealhada irá reunir todos os seus alunos, familiares e amigos, bem como a comunidade em geral, para assistir à sua Audição Final de ano. Os alunos serão desafiados a interpretar temas musicais clássicos, jazz, pop rock entre outros, havendo ainda a possibilidade de ver pela primeira vez o coro Juvenil e o coro Infantil da Escola de Música da Mealhada, bem como as Classes de Conjunto de Guitarra e Percussão.

AUTISMO E O THE SON-RISE PROGRAM

10 julho | 18h

A Associação Vencer Autismo realizou uma palestra destinada a informar e sensibilizar pais, profissionais, estudantes e a comunidade em geral sobre Autismo e o The Son-Rise Program®.

OUTUBRO

7 outubro l 21h30

GEMINAÇÃO MEALHADA-MILLAU

ESPETÁCULO DE 4 COROS

[Chorale Chanlibre de Millau, Grupo Coral Magister de Mealhada, Grupo Coral Columba de Casal Comba, Coro APRe! de Coimbra]

No âmbito da geminação Mealhada-Millau e articulando-se com outras atividades escolares, desportivas e culturais realizadas, ao longo dos últimos 11 anos, entre as duas comunidades, realizará um encontro de 4 coros no dia 7 de outubro.

13 outubro l 21h30

TEATRO "Os Piratas"

Criação Caixa de Palco

Elenco Marta Pires, Gonçalo Babo, Alexandre Santos

A peça de teatro contará a história do Manuel, um jovem rapaz, que se vê envolvido numa misteriosa aventura, quando, sem saber bem como, nem porquê, entra a bordo de um navio de piratas.

Numa adaptação divertida e empolgante, a Caixa de Palco fez o público viajar num imaginário de barcos e capitães, de sonhos e fantasias, com muitas gargalhadas e boa disposição à mistura.

14 outubro l 21h00

XXIX Aniversário do Grupo Coral Magister

O **Grupo Coral Magister** nasceu em 1988 pela mão do **Maestro Celestino Ortet**, desde Setembro de 2005 é seu Diretor Artístico o **Maestro Rodrigo Carvalho.**

Programa: Musical pela **Filarmónica Pampilhosense** em conjunto com o **Grupo Coral Magister.**

21 outubro l 21h00

4.º Festival de Acordeão

A Associação de Aposentados da Bairrada realizará o seu sarau de solidariedade e o 4ºFestival de acordeão da Bairrada, numa altura em que celebrou o seu 16º aniversário.
Participaram neste festival: Alfredo Santos (Mealhada),
Bruno Gomes (Ferreira do Zêzere, Rodrigo Maurício (Lourinhã), Nelson Marto (vice-campeão de acordeão em França), Julien Gonzales (campeão de acordeão em França e 8 vezes campeão do mundo).

NOVEMBRO

18 novembro l 21h30

"Com os fantasmas não se brinca"

A companhia de Teatro do Cértima levará a cena pela segunda vez a peça "Com os fantasmas não se brinca". Mas agora com mais surpresas e tendo como objetivo a angariação de fundos para os Bombeiros Voluntários da Mealhada e a CPSS de Ventosa do Bairro.
Esta comédia de Mário Castrim, conta a história de um casal e uma rapariga que, para matar o tempo e o tédio, afugentam, com um mecanismo que simula fantasmas, todas as visitas que pedem para pernoitar na sua casa. A próxima vítima é uma inglesa....

25 novembro l 21h30

"Todo o mundo é um palco, e somos nós os seus atores" - comemoração do 6º Aniversário Aguarela de Memórias

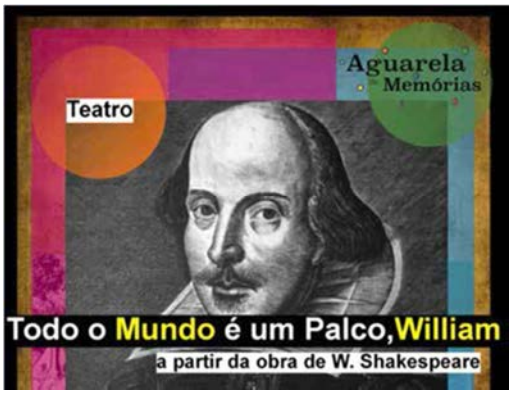

A Aguarela de Memórias, companhia de teatro da Pampilhosa, apresentou no dia 25 de novembro no Cineteatro Messias, na Mealhada, a sua produção de 2017: *"Todo o Mundo é um Palco, William"*. Este trabalho teve a sua estreia em Maio e é agora revisitado. Resulta da pesquisa que o grupo conduziu em torno da obra do dramaturgo William Shakespeare, e põe em foco o artifício do Teatro e o exercício consciente da Imaginação, em suas dimensões transformadora e libertária.

FICHA TÉCNICA E ARTÍSTICA
Texto: do grupo, a partir da obra de W. Shakespeare
Com: Ana Soares, Andreia Marques, Carminda Baptista, Conceição Tomé, Eduardo Mota, Emília Reis, Francisca Silva, José Manuel Pereira, Lara Bandeira e Solange Pereira
Direção: Pedro Lamas
Cenografia e adereços: Aguarela de Memórias
Figurinos: Ana Pires, Carminda Baptista e Conceição Tomé

DEZEMBRO

8,9 e 10 Dezembro

ERA UMA VEZ NO OCEANO
Escolíadas Júnior

«Num reino não muito distante, num tempo de sonhos e aventuras, portugueses decidiram partir.
Não sabiam o que esperar nem ao certo o que procurar, mas, com bravura, enfrentaram marés e foram à descoberta…
Pelo caminho, aventuras sem fim… Animais, piratas e pós de perlimpimpim!»
Neste projeto Escolíadas Júnior participaram todos os alunos do 1º ciclo do Agrupamento de Escolas

de Mealhada.

Espetáculos
8 dezembro
Espetáculo 1 - 15h – Pampilhosa 1; Espetáculo 2 - 17h – Pampilhosa 2
9 dezembro
Espetáculo 3 - 15h – Barcouço + Casal Comba; Espetáculo 4 - 17h – Antes + Luso
10 de dezembro
Espetáculo 5 - 15h – Mealhada 1; Espetáculo 6 - 17h – Mealhada 2

1 e 9 dezembro | 21h00
DIA NACIONAL DA PESSOA COM DEFICIÊNCIA

A Câmara Municipal da Mealhada e a APPACDM -Centro de Santo Amaro de Casal Comba irão assinalar o Dia Nacional da Pessoa com Deficiência com um espetáculo que contará com as atuações da Orquestra Desigual, de Cláudia Alves, Grupo de Teatro do Centro Social de Santo Amaro, Escola de Bailado de Anadia, espetáculo de magia, Coro da Oficina de Música da EB2,3 da Mealhada e Grupo de Dança do Centro de Santo Amaro.

16 dezembro | 16h00 e 21h00
GALA DA SANTA CASA DA MISERICÓRDIA

Cumprindo a tradição, a Gala de Natal da Santa Casa da Misericórdia da Mealhada (SCMM) terá lugar no Cineteatro Municipal Messias, na Mealhada, no dia 16 de dezembro, às 16h.

Juntando no palco e na plateia as participações de colaboradores, clientes e amigos, este espetáculo natalício conta também com a presença de Fernando Pereira, cantor e ator profissional com uma carreira de 35 anos, que será presença de destaque.

Além da Gala de Natal a decorrer durante a tarde, o artista fará o seu espetáculo a solo, às 21h30, no mesmo Cineteatro.

21 dezembro| 20h00
AUDIÇÃO DE NATAL DA ESCOLA DE MÚSICA DA MEALHADA

A Escola de Música da Mealhada irá reunir todos os seus alunos, familiares e amigos, bem como a comunidade em geral, a assistir à sua Audição de Natal no dia 21 de dezembro pelas 21h. Os alunos irão interpretar temas musicais clássicos, jazz, pop rock entre outros, havendo ainda a possibilidade de ver pela primeira vez as Classes de Conjunto de Guitarra e Percussão.

CINEMA

Programação Cinematográfica do mês de Janeiro

Cantar! VP

30 dezembro e 2 janeiro

De: Garth Jennings
Género: Animação, Comédia
Classificação: M/6

Num mundo como o nosso, mas totalmente habitado por animais, este filme acompanha a vida de Buster Moon, um ativo Coala que preside um, outrora grande, teatro que caiu em decadência. Buster é um eterno otimista, tem uma última hipótese de restaurar a joia desvanecida às glórias do passado, ao produzir a maior competição de canto do mundo.

Rogue One: Uma História de Star Wars

6, 7, 8 e 9 janeiro

De: Gareth Edwards
Com: Felicity Jones, Mads Mikkelsen, Donnie Yen
Género: Ação, Aventura
Classificação: M/12

Jyn Erso está prestes a provar o seu valor quando Mon Mothma, líder da Aliança Rebelde, lhe dá uma arriscada missão: juntar-se a um grupo de pessoas comuns e roubar os planos da Estrela da Morte. Inventada pelo Império Galáctico, esta arma secreta e ultra-poderosa possui força suficiente para fazer explodir planetas inteiros. É assim que ela e um bando de rebeldes improváveis vão embarcar numa luta de vida ou morte, onde serão forçados a confrontar alguns dos mais perigosos defensores do Império…

Passageiros

13, 14,15 e 16 janeiro

De: Morten Tyldum
Com: Jennifer Lawrence, Chris Pratt, Michael Sheen
Género: Drama, Romance
Classificação: M/12

Jim e Aurora são passageiros a bordo de uma nave espacial que os transporta para uma nova vida noutro planeta. A viagem sofre uma reviravolta mortal quando as cápsulas de hibernação os acordam 90 anos antes da chegada ao seu destino. À medida que Jim e Aurora tentam desvendar o mistério por trás desta falha, apaixonam-se, sendo incapazes de negar a sua intensa atração... sendo no entanto

ameaçados pelo iminente colapso da nave e pela descoberta da verdade sobre o porquê de terem acordado.

Porquê Ele?
20, 21, 22 e 23 janeiro

De: John Hamburg
Com: Bryan Cranston, James Franco, Zoey Deutch
Género: Comédia
Classificação: M/12

Durante as férias, Ned, um pai dedicado mas superprotetor e a sua família visitam a filha em Stanford, onde ele conhece o seu maior pesadelo: o bem-intencionado mas socialmente estranho bilionário de Silicon Valley, Laird. O certinho Ned pensa que Laird, que não tem quaisquer filtros, é uma péssima escolha para a sua filha. A rivalidade unilateral e o nível de pânico de Ned dispara quando ele se encontra num glamoroso ambiente high-tech, e descobre que Laird estás prestes a fazer o pedido de casamento.

Beleza Colateral

27, 28, 29 janeiro
De: David Frankel
Com: Will Smith, Keira Knightley, Kate Winslet, Edward Norton, Helen Mirren
Género: Drama
Classificação: M/12

Quando um bem-sucedido executivo de Nova Iorque sofre uma tragédia pessoal e entra numa espiral de depressão, os seus amigos reúnem-se e esboçam um plano drástico para interceder antes que ele perca tudo. Levando-o até ao seu limite, eles forçam-no a confrontar a verdade de uma maneira surpreendente e profundamente humana.

Programação Cinematográfica do mês de Fevereiro

3, 4, 5 e 6 fevereiro
O Divã de Estaline (Le Divan de Staline)

De: Fanny Ardant
Com: Gérard Depardieu, Emmanuelle Seigner, Joana de Verona
Género: Drama
Classificação: M/12

Estaline decide descansar três dias num palacete no meio da floresta, neste caso no Palace do Buçaco, acompanhado da amante de longa data, Lídia. No escritório onde dorme, há um sofá parecido com o de Freud, em Londres. À noite, propõe a Lídia jogarem o jogo da psicanálise. Durante o

dia, um jovem pintor, Danilov, espera ser recebido por Estaline para lhe apresentar o monumento que concebeu para a sua glória. Gera-se entre os três uma ligação perturbada, perigosa e perversa. O desafio é sobreviver ao medo e à traição.

xXx - O Regresso de Xander Cage
10, 11, 12 e 13 fevereiro

De: D. J. Caruso
Com: Vin Diesel, Samuel L. Jackson, Nina Dobrev
Género: Ação, Aventura, Thriller
Classificação: M/12

De regresso do seu exílio voluntário, Xander Cage encontra-se agora em rota de colisão com o guerreiro Xiang e a sua equipa, numa corrida para recuperar uma arma sinistra e aparentemente imparável, conhecida por Caixa de Pandora. Recrutando novos membros à procura de emoções fortes, Xander encontra-se envolvido numa conspiração mortal que envolve os mais altos cargos do governo a nível mundial.

Resident Evil 6 - O Capítulo Final
17, 18, 19 e 20 fevereiro

De: Paul W. S. Anderson
Com: Iain Glen, Milla Jovoivich, Ali Larter, Aubrey Shelton
Género: Ação, Ficção Científica
Classificação: M/16

A humanidade tem os dias contados após Alice ser traída por Wesker, em Washington DC. A única sobrevivente do que era para ser a batalha final da humanidade contra as hordas de mortos-vivos, Alice, regressa onde começou o pesadelo: Raccoon City, onde a Umbrella Corporation reúne as suas forças para um ataque final contra os últimos sobreviventes do apocalipse.

Fragmentado
24, 25, 26 e 27 fevereiro

De: M. Night Shyamalan
Com: James McAvoy, Anya Taylor-Joy, Haley Lu Richardson
Suspense
Classificação: M/16
Kevin possui 23 personalidades distintas e consegue alterná-las quimicamente no seu organismo apenas com a força do pensamento. Um dia, ele sequestra três adolescentes que encontram num parque estacionamento. No seu cativeiro, elas passam a conhecer as diferentes facetas de Kevin enquanto procuram uma forma de escapar.

Programação Cinematográfica do mês de Março

AS CINQUENTA SOMBRAS MAIS NEGRAS
3, 5 e 6 março
Género: Drama, Romance
De: James Foley
Com: Jamie Dornan, Dakota Johnson, Tyler Hoechlin
Classificação: M16

Quando o magoado Christian Grey tenta seduzir a, agora bem mais cautelosa, Anastasia Steele, ela exige novas regras antes de lhe dar outra oportunidade. Quando os dois começam a ganhar confiança e a encontrar estabilidade como casal, começam a aparecer figuras sombrias do passado de Christian, determinadas a destruir as suas esperanças.

SILÊNCIO
10,11, 12 e 13 março
Género: Drama, Histórico

De: Martin Scorsese
Com: Andrew Garfield, Liam Neeson, Adam Driver
Classificação: M12

No século XVII, dois padres jesuítas vindos de Portugal -Sebastião Rodrigues e Francisco Garrpe - viajam até ao Japão, sob ordens da Igreja, na esperança de encontrarem o seu mentor, o padre Cristóvão Ferreira, que alegadamente cometeu apostasia. Nas terras nipónicas sob o regime Xogunato Tokugawa, que baniu o catolicismo e quase todo o contacto com o estrangeiro, os dois jovens religiosos testemunham a perseguição dos japoneses cristãos pela mão do seu próprio governo.

LEGO BATMAN VP
17, 18, 19 e 20 março

Género: Animação, Aventura
De: Chris McKay
Vozes: Pedro Bargado, Benedita Pereira, Luís Franco-Bastos
Classificação: M6

Há várias mudanças a surgir em Gotham e, se desejar salvar a cidade do hostil ataque do vilão Joker, Batman terá que aprender a abandonar o seu trabalho como vigilante solitário e a trabalhar com outros. E talvez - apenas talvez - aprenda a relaxar...

LA LA LAND: MELODIA DE AMOR
24, 26 e 27 março

Género: Comédia, Musical
De: Damien Chazelle
Com: Ryan Gosling, Emma Stone, Rosemarie DeWitt, J.K. Simmons
Classificação: M12

Ao chegar a Los Angeles, Sebastian, pianista de jazz, conhece a atriz principiante Mia. Apaixonam-se perdidamente um pelo outro. E, enquanto procuram oportunidades de carreira na competitiva cidade, vivem com a esperança de que o seu relacionamento funcione na perfeição.

Programação Cinematográfica do mês de Abril

AQUI HÁ GATO! VP
1, 2 e 3 abril

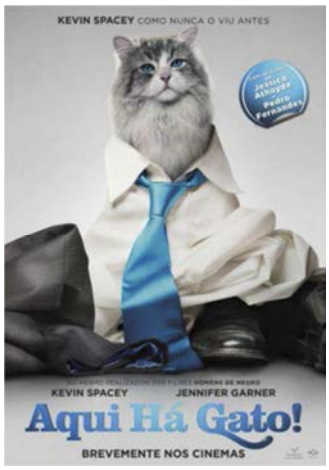

Género: Comédia
De: David Frankel
Vozes: Pedro Fernandes, Jessica Athayde, Bárbara Lourenço
Classificação: M6

O estilo de vida de Tom, viciado no trabalho, afastou-o da família: da sua bela mulher Lara e da sua adorável filha Rebeca. O aniversário de Rebeca chegou e ela pede a mesma prenda de todos os anos: um gato. A caminho da festa da filha Tom tem um acidente terrível e, ao recuperar a consciência, percebe que ficou preso dentro do corpo do gato.

MOONLIGHT
7, 8, 9 e 10 abril

Género: Drama
De: Barry Jenkins
Com: Mahershala Ali, Shariff Earp, Duan Sanderson
Classificação: M16

Uma história de ligações humanas e autodescoberta, o relato da vida de um jovem afro-americano desde a sua infância até à idade adulta, acompanhando a sua luta por encontrar um lugar no mundo à medida que cresce num bairro empobrecido de Miami. O filme é um retrato vital da vida contemporânea da comunidade afro-americana ao mesmo tempo que é uma meditação intensamente pessoal sobre identidade e uma obra revolucionária que reflete com grande compaixão e verdades universais.

A BELA E O MONSTRO
14, 15, 16 e 17 abril

Género: Fantasia
De: Bill Condon
Com: Emma Watson, Dan Stevens, Luke Evans
Classificação: M6

A fantástica história de Bela, uma jovem brilhante, bonita e independente, que é aprisionada por um Monstro no seu castelo. Apesar dos seus receios, torna-se amiga dos empregados encantados do castelo e consegue ver para além do terrível exterior do Monstro quando começa a conhecer a alma e o coração do verdadeiro Príncipe que vive no seu interior.

AGENTE DO FUTURO
21, 22, 23 e 24 abril

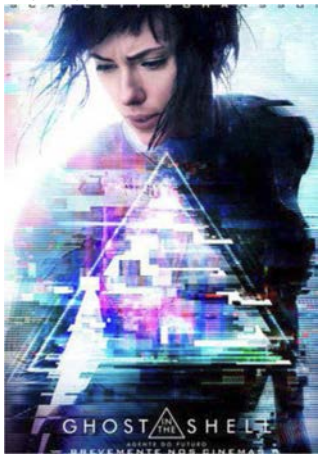

Género: Drama, Thriller
De: Rupert Sanders
Com: Scarlett Johansson, Michael Pitt, Michael Wincott
Classificação: M12

Major, uma agente de operações especiais, híbrida de humano e ciborgue, lidera a equipa de elite Section 9. Decidida a parar os mais perigosos criminosos e extremistas, a Section 9 depara-se com um inimigo cujo único objetivo é eliminar os avanços tecnológicos da Hanka Robotic.

Programação Cinematográfica do mês de Maio

SMURFS: A ALDEIA PERDIDA VP
28, 30 abril e 1 maio

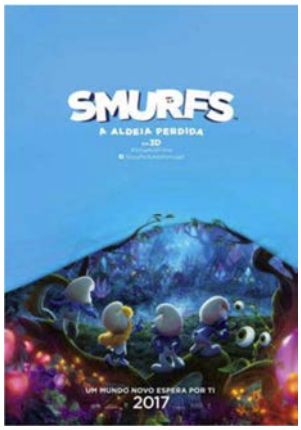

Género: Animação, Comédia
De: Kelly Asbury
Vozes: Cláudia Vieira, Lourenço Ortigão, Nilton
Classificação: M6

Os Smurfs regressam numa aventura totalmente animada em que um misterioso mapa leva Smurfina e os seus melhores amigos Sabichão, Trapalhão e Valentão numa excitante e emocionante aventura pela Floresta Proibida, repleta de criaturas mágicas, para encontrar uma misteriosa aldeia perdida antes que o feiticeiro Gargamel o faça.Ao embarcarem nesta viagem, plena de ação e perigo, os Smurfs irão descobrir o maior segredo da sua história!

VELOCIDADE FURIOSA 8
5, 7 e 8 de maio

Género: Ação
De: F. Gary Gray
Com: Vin Diesel, Dwayne Johnson, Jason Statham

Depois que Brian e Mia se aposentaram e o resto da equipa foi exonerada, Dom e Letty estão em lua de mel e levam uma vida pacata e completamente normal. Mas a adrenalina do passado acaba voltando com tudo quando uma mulher
misteriosa faz com que Dom retorne ao mundo do crime e da velocidade.

THE BOSS BABY VP
12,13,14 e 15 de abril

Género: Animação
De: Tom McGrath
Com: Kevin Spacey, Alec Baldwin
Vozes: Nuno Markl (Júnior), Leonor Seixas (Tulip) e Manuel Marques (Pombo Toady)

A chegada de um bebé afeta toda a família, especialmente na perspetiva imaginativa e pouco confiável de Tim, uma criança de 7 anos, que é o seu irmão mais velho. Além do mais, o bebé não é um bebé normal: vem já bem preparado com
uma boa dose de sabedoria e ironia, veste fato e gravata e usa uma malinha. como um crescido homem de negócios...

GUARDIÕES DA GALÁXIA VOL. 2
21 e 22 de maio

Género: Fantasia
De: James Gunn
Com: Chris Pratt, Zoe Saldana, Dave Bautista

Os Guardiões precisam lutar para manter sua recém descoberta família unida, enquanto descobrem os mistérios sobre o verdadeiro pai de Peter Quill. Antigos inimigos se tornam aliados e personagens conhecidos e amados dos quadrinhos virão ao auxílio dos heróis.

FÁTIMA
26, 27, 28 e 29 de maio

Género: Drama
De: João Canijo
Com: Rita Blanco, Anabela Moreira, Teresa Tavares, Márcia Breia e Sara Norte

Fátima trata a história de um grupo de 11 mulheres que parte de Vinhais, Trás-os-Montes, em peregrinação a Fátima. Para esta produção, as atrizes

realizaram uma espécie de "estágio" naquele concelho transmontano, onde passaram alguns meses convivendo com a população local e aprendendo os seus ofícios e modos de vida para criarem as suas personagens. Também a peregrinação que é retratada no filme é real. As atrizes cumpriram, como qualquer peregrino, o percurso a pé de Trás-os-Montes até ao santuário.

Programação Cinematográfica do mês de Junho

BALLERINA 2D VP

3, 4 e 5 de junho

De: Eric Summer
Vozes: Sara Prata, Vitor Norte, Cifrão
Género: Animação, Comédia

Paris, 1879. Uma orfã foge da zona rural onde vive e dirigese a Paris para seguir o seu sonho de se tornar bailarina.
Faz-se passar por outra pessoa e consegue ser aceite como aluna na Grand Opera.

COVENANT

9, 10, 11 e 12 junho

De: Ridley Scott
Com: Michael Fassbender, Katherine Waterston, James Franco
Género: Terror, Thriller

Ridley Scott regressa para o universo que criou, com Alien: Covenant, um novo capítulo do seu inovador franchise, Alien.
A tripulação da nave Covenant, com destino a um planeta remoto do outro lado da galáxia, descobre o que acredita ser um paraíso desconhecido, mas é na realidade um estranho e perigoso mundo.

PIRATAS DAS CARAÍBAS: HOMENS MORTOS NÃO CONTAM HISTÓRIAS

16, 18 e 19 junho

De: Joachim Rønning, Espen Sandberg
Com: Johnny Depp, Javier Bardem, Brenton Thwaites
Género: Ação, Aventura, Comédia

Johnny Depp regressa ao grande ecrã como o icónico antiherói Jack Sparrow, no novo filme "Piratas das Caraíbas: Homens Mortos Não Contam Histórias". Esta emocionante aventura encontra o Capitão Jack Sparrow numa maré de azar.

MULHER MARAVILHA
23, 24, 25* e 26 junho

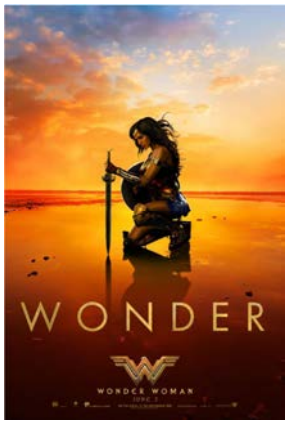

De: Patty Jenkins
Com: Gal Gadot, Chris Pine, Robin Wright
Género: Ação

Treinada desde cedo para ser uma guerreira imbatível, Diana Prince nunca saiu da paradisíaca ilha em que é reconhecida como princesa das Amazonas. Quando o piloto Steve Trevor se acidenta e cai numa praia do local, ela descobre que uma guerra sem precedentes está a emergir no mundo e decide deixar seu lar certa de que pode parar o conflito.

A MÚMIA
30 junho 01, 02, 03 julho
De: Alex Kurtzman
Com: Tom Cruise, Annabelle Wallis, Russell Crowe
Género: Ação

Nas profundezas do deserto, uma antiga rainha está mumificada. Quando desperta, com uma maldade acumulada ao longo dos anos, ela espelha terror desde as areais do Oriente Médio até os becos de Londres.

Programação Cinematográfica do mês de Julho

A MÚMIA
1, 2, 3 julho

Género: Ação
De: Alex Kurtzman
Com: Tom Cruise, Annabelle Wallis, Russel Crowe

Nas profundezas do deserto, uma antiga rainha cujo destino foi injustamente tirado está mumificada. Apesar de estar sepultada em sua cripta, ela desperta nos dias atuais. Com uma maldade acumulada ao longo dos anos, ela espelha terror desde as areais do Oriente Médio até os becos de Londres.

GIRLS NIGHT
8, 9 e 10 de julho

Género: Comédia
De: Lucia Aniello
Com: Scarlett Johansson, Zoë Kravitz, Demi Moore

Uma comédia picante que gira em torno da reunião de cinco melhores amigas do tempo da escola, 10 anos mais tarde, para uma despedida de solteira selvagem em Miami. A festa louca sofre uma reviravolta inesperada quando as cinco amigas matam acidentalmente um stripper. Por entre as loucas tentativas de decidirem o que fazer, elas deparam-se durante a noite com inesperadas situações hilariantes que acabam por as unir mais do que nunca...

TRANSFORMERS: O ÚLTIMO CAVALEIRO
14, 15, 16 e 17 julho

Género: Ação, Aventura
De: Michael Bay
Com: Laura Haddock, Mark Wahlberg, Anthony Hopkins

”Transformers: O Último Cavaleiro” rompe com os mitos nucleares da saga Transformers e redefine o significado de herói. Humanos e Transformers estão em guerra. Optimus Prime partiu. A chave para salvar o nosso futuro está enterrada nos segredos do passado, na história oculta dos Transformers na Terra, e a missão recai sobre os ombros de uma aliança improvável: Cade Yeager, Bumblebee, um lorde inglês e uma professora de Oxford.

GRU – O MALDISPOSTO 3 VP
21, 23 e 24 julho

Género: Drama, Thriller
De: Rupert Sanders
Com: Scarlett Johansson, Michael Pitt, Michael Wincott

O convertido super-vilão Gru e a esposa Lucy, embarcam numa missão para derrotar e travar os terríveis planos do seu novo inimigo, o vilão Balthazar Bratt, uma ex-estrela infantil que cresceu até ficar obcecado com o personagem que interpretou nos anos 80.

HOMEM-ARANHA: REGRESSO A CASA
28, 29, 30 e 31 julho

Género: Ação, Aventura
De: Jon Watts
Com: Tom Holland, Chris Evans, Robert Downey Jr.

Entusiasmado com a sua recente experiência com os Vingadores, Peter regressa a casa, onde vive com a tia May, sob o olhar vigilante no seu novo mentor, Tony Stark. Peter procura reintegra-se na sua rotina diária, sempre focado no desejo de provar que não é apenas o super-herói simpático que vive nas redondezas, e, assim sendo, quando Vulture surge como o novo vilão, tudo o que é mais importante para Peter fica ameaçado…

Programação Cinematográfica do mês de agosto

CARROS 3 VP
25, 26,27 e 28 agosto

Género: Animação
De: Brian Fee
Vozes: Pedro Granger, José Raposo, Elisabete Jacinto

Surpreendido por uma nova geração de pilotos extremamente rápidos, o lendário Faísca McQueen é subitamente afastado o desporto que ama. Para voltar ao jogo, vai precisar da ajuda de uma jovem treinadora de corridas, Cruz Ramirez, que tem o seu próprio plano para vencer, e da inspiração do Fabuloso Hudson Hornet com algumas voltas inesperadas. Para provar que o 95º lugar não o completa, vai testar o seu coração de campeão na maior corrida da Taça Pistão.

BAYWATCH – MARÉS VIVAS
1, 2, 3 e 4 setembro

Género: Comédia Dramática
De: Seth Gordon
Com: Dwayne Johnson, Zac Efron, Alexandra Daddario

O dedicado nadador-salvador Mitch Buchanan entra em divergência com o novo e impertinente recruta Matt Brody.
Mas juntos desvendam uma conspiração criminosa que ameaça a Baía da Califórnia.

Programação Cinematográfica do mês de Setembro

EMOJI VP

8, 9, 10 e 11 setembro

Género: Animação, Comédia
De: Tony Leondis
Vozes: Vasco Palmeirim, César Mourão, Ana Guiomar

Escondido dentro da app de mensagens está Textopolis, uma cidade cheia de vida, onde todos os emojis vivem, aguardando ser selecionados pelo dono do seu telemóvel. Determinado a tornar-se "normal" como os outros emojis, Gene conta com uma ajuda do seu melhor amigo Hi-5 e com a famosa hacker emoji Rebelde.

O GUARDA-COSTAS E O ASSASSINO

15, 16, 17 e 18 setembro

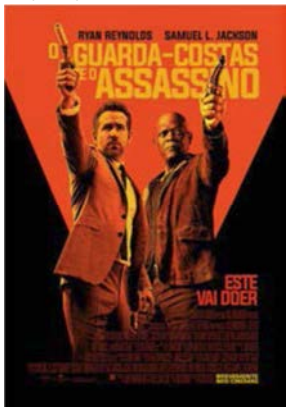

Género: Comédia, Ação
De: Patrick Hughes
Com: Ryan Reynolds, Gary Oldman, Samuel L. Jackson

O maior assassino profissional do mundo decidiu sair da sombra e testemunhar contra o seu antigo patrão no Tribunal Internacional de Justiça, em Haia. No entanto, este não foi um patrão qualquer, mas, sim, um corrupto e mortífero ex-presidente de um país de Leste, que tem ao seu dispor um enorme exército de mercenários capazes de tudo para impedir que a testemunha apareça no julgamento.

UM VOO EM GRANDE VP

22, 23, 24 e 25 setembro

Género: Animação
De: Toby Genkel, Reza Memari
Vozes: Paula Lobo Antunes, Jorge Corrula, Pedro Granger

Richard é um pardal órfão criado por uma amorosa família de cegonhas. Nunca lhe passou pela cabeça não ser uma cegonha.
Mas quando os seus pais e irmão adotivos se preparam para a longa viagem até os territórios quentes de África, no Outono, têm de lhe dizer a verdade: um pequeno pardal não é feito para a longa viagem.

Programação Cinematográfica do mês de Outubro

BARRY SEAL: TRAFICANTE AMERICANO

29 e 30 setembro, 1 e 2 outubro

Género: Comédia, Ação
De: Doug Liman
Com: Tom Cruise, Domhnall Gleeson, Sarah Wright

Baseado na história real de Barry Seal, um piloto de aviação oportunista, que é inesperadamente recrutado pela CIA, nos anos 80, para realizar uma das operações mais secretas da história dos Estados Unidos.

Barry Seal: Traficante americano

1 e 2 outubro

Título original: American Made
De: Doug Liman
Com: Tom Cruise, Domhnall Gleeson, Sarah Wright
Género: Comédia, Ação
Classificação: M/12

Baseado na história real de Barry Seal, um piloto de aviação oportunista, que inesperadamente recrutado pela CIA, nos anos 80, para realizar uma das operações mais secretas da história dos Estados Unidos.

IT

6, 8 e 9 outubro

De: Andrés Muschetti
Com: Bill Skarsgård, Jaeden Lieberher, Finn Wolfhard
Género: Drama, Terror
Classificação:M16

Após o desaparecimento misterioso de algumas crianças na cidade de Derry, no Maine, um grupo de pré-adolescentes é confrontado com os seus maiores medos quando inicia um confronto com o maquiavélico palhaço Pennywise, cujo historial de crimes e violência tem origem há séculos.

Sorte à Logan
15 e 16 outubro

De: Steven Soderbergh
Com: Katherine Waterston, Daniel Craig, Channing Tatum
Género: Drama, Comédia
Classificação: M12

Jimmy Logan, encaminha Clyde, o seu irmão maneta, e Mellie, a sua irmã cabeleireira, para um elaborado esquema para roubar a pista de corrida de Charlotte Motor Speedway, na Carolina do Norte. Para os ajudar a aceder ao subterrâneo sistema de armazenamento de dinheiro da pista, Jimmy recruta Joe Bang, um instável especialista em demolições. Enquanto levam a cabo este ambicioso projeto, os azarados dos Logan ainda têm que enfrentar um obstáculo: uma implacável agente do FBI, que começa a investigar o caso.

Lego: Ninjago VP
20, 22, 23 outubro

De: Charlie Bean, Paul Fisher, Bob Logan
Vozes: Miguel Guilherme, Xana Toc toc, Nuno Markl
Género: Animação
Classificação: M6

A luta pela cidade de Ninjago exije a actuação do jovem Lloyd, mais conhecido como "o Ninja Verde". A ele se juntam os seus amigos, que secretamente são todos guerreiros ninjas. Liderados pelo Mestre Wu, que tem tanto de engraçado como de sábio, vão ter de defrontar o bélico Garmadon. Colocando robot contra robot, filho contra pai, esta épica batalha irá pôr à prova a equipa de ferozes mas indisciplinados ninjas dos nossos dias.

Blade Runner 2049
27, 28, 29 e 30 outubro

De: Denis Villeneuve
Com: Harrison Ford, Ryan Gosling, Jared Leto
Género: Thriller
Classificação: M12

K, um novo blade runner, oficial da LAPD, desvenda um segredo há muito enterrado que pode potencialmente mergulhar no caos o que resta da sociedade. A descoberta de K leva-o numa missão para localizar Rick Deckard, um antigo blade runner da LAPD, desaparecido há 30 anos.

Programação Cinematográfica do mês de Novembro

O Gangue do Parque 2 VP

3, 4, 5 e 6 novembro

De: Cal Brunker
Vozes: Manuel Marques, Ricardo Carriço, Sónia Tavares
Género: Animação, Comédia
Classificação: M/6

Surly e os seus amigos do parque reúnem-se e tentam fazer de tudo para impedir a construção de um parque de diversões nos bosques de Oakton City.

O Boneco de Neve

10,11,12 e 13 novembro

De: Tomas Alfredson
Com: Rebecca Ferguson, Michael Fassbender, Val Kilmer
Género: Thriller, Policial

Quando uma equipa de elite de combate ao crime, liderada pelo detetive Harry Hole, investiga o desaparecimento de uma vítima da primeira queda de neve do inverno, este teme que um elusivo assassino em série esteja de novo ativo. Com a ajuda de uma extraordinária recruta, o polícia tem que ligar décadas de casos não resolvidos com um impressionante novo caso, se quiser superar este inimaginável e perverso assassino antes da próxima queda de neve.

O Pequeno Vampiro VP

17, 19, 20 novembro

De: Richard Claus, Karsten Kiilerich
Vozes: Júlio Isidro, Ana Guiomar, Diogo Valsassina
Género: Animação, Comédia
Classificação: M/6

"O Pequeno Vampiro" conta a história de Rudolph, um vampiro de 13 anos, cujo clã é ameaçado por um caçador de vampiros de sucesso. Rudolph conhece Tony, um humano da mesma idade, que é fascinado por castelos antigos, cemitérios e vampiros claro. Tony ajuda Rudolph numa batalha contra os seus adversários. Juntos eles vão salvar a família de Rudolph e criar uma grande amizade.

Thor: Ragnarok
24, 26, 27 novembro

De: Taika Waititi
Com: Chris Hemsworth, Tom Hiddleston, Benedict Cumberbatch
Género: Ação, Aventura
Classificação: M/12

Thor encontra-se preso do outro lado do universo, sem o seu martelo poderoso, numa corrida contra o tempo para voltar a Asgard e impedir Ragnarok - a destruição do seu mundo e o fim da civilização Asgardiana – que se encontra nas mãos de uma nova e poderosa ameaça, a implacável Hela. Mas primeiro, Thor precisa de sobreviver a uma luta mortal de gladiadores, que o coloca contra um seu ex-aliado e companheiro Vingador – Hulk.

Programação Cinematográfica do mês de Dezembro

UM CRIME NO EXPRESSO DO ORIENTE
2, 3 e 4 dezembro

De: Kenneth Branagh
Com: Daisy Ridley, Johnny Depp, Michelle Pfeiffer, Penélope Cruz, Judi Dench, Kenneth Branagh, Willem Dafoe
Género: Crime
Classificação: M/12

Baseado no best-seller de Agatha Christie, "Um Crime no Expresso do Oriente" conta a história de 13 estranhos presos num comboio e onde todos são suspeitos. Um homem a correr contra o tempo para resolver o enigma antes que o assassino ataque novamente.

LIGA DA JUSTIÇA
8, 9, 10 e 11 dezembro

De: Zack Snyder
Com: Ben Affleck, Gal Gadot, Jason Momoa, Connie Nielsen
Género: Acção, Aventura
Classificação: M/12

Impulsionado pela restauração de sua fé na humanidade e inspirado pelo ato altruísta do Superman, Bruce Wayne convoca sua nova aliada, Diana Prince, para o combate contra um inimigo ainda maior, recém-despertado. Juntos, Batman e Mulher-Maravilha buscam e recrutam com agilidade um time de meta-humanos, mas, mesmo com a formação da liga de heróis sem precedentes, poderá ser tarde demais para salvar o planeta de um catastrófico ataque.

Coco VP
15, 16, 17 e 18 dezembro

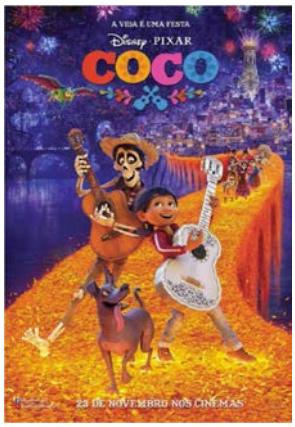

De: Lee Unkrich, Adrian Molina
Género: Animação, Comédia
Classificação: M/6

Miguel é um menino de 12 anos que sonha vir a ser um músico famoso, mas que vive contrariado pela família. Ainda assim, Miguel vive com a determinação de tornar o seu sonho em realidade e pelo caminho acaba desencadeando uma série de acontecimentos ligados a um mistério de 100 anos...

PAI HÁ SÓ UM... OU DOIS
22, 23 dezembro

De: Sean Anders
Com: Linda Cardellini, Mark Wahlberg, Mel Gibson, Will Ferrell
Género: Comédia
Classificação: M/12

Pai e padrasto juntam forças para proporcionar o Natal perfeito aos seus filhos. A nova parceria é posta à prova quando o pai de Dusty, um machão da velha guarda, e o pai de Brad, um homem ultra afetivo e emocional, chegam a tempo de tornar esta época festiva num caos completo.

A ESTRELA DE NATAL VP
29, 30 dezembro

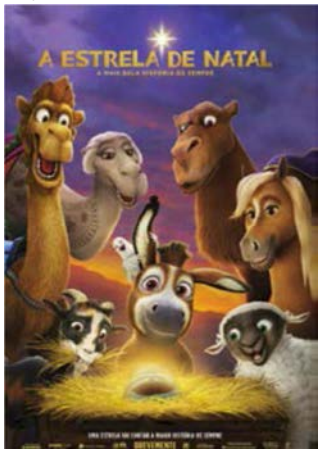

De: Timothy Reckart
Género: Animação
Classificação: M/6

Um pequeno, mas valente burro chamado Bo sonha com uma vida para além da existência corriqueira na sua aldeia. Um dia ganha coragem para se libertar e iniciar a aventura dos seus sonhos. Na sua viagem, junta-se a Ruth, uma adorável ovelha que se perdeu do rebanho, e a Dave, uma pomba com grandes ambições. Juntamente com três camelos sábios e outros tantos excêntricos animais do estábulo, Bo e os seus novos amigos seguem a Estrela e tornam-se os improváveis heróis na maior história alguma vez contada – o primeiro Natal.

EXPOSIÇÕES
Galeria de Exposições do CineTeatro Messias

EXPOSIÇÃO Mealhada 016. Metamorphosis da imagem urbana
20 de janeiro a 28 de fevereiro

A exposição "Mealhada 016. Metamorphosis da imagem urbana" é um projeto desenvolvido pelo curso de fotografia realizado na Mealhada em 2016. O trabalho explora as mudanças urbanas e arquitetónicas da cidade através da utilização de fotografias de várias épocas como meio de estudo.

EXPOSIÇÃO "12 MESES EM PONTAS"
2 a 23 abril

Partindo do excelente trabalho fotográfico de Inês Cabral e Ludmila Queirós, nasceu a ideia desta exposição que congrega alguma da história do ballet HCM – visitada através dos fatos exibidos em 16 anos de espetáculos – e as fotografias tiradas no âmbito do projeto do Calendário Ballet HCM 2017.
A inauguração, encontra-se prevista para o dia 02 de abril, e contará com momentos de música e ballet.

QUAL É A IMAGEM DA SEGURANÇA NO TRABALHO
1 a 31 de maio

Esta exposição fotográfica, composta por 25 imagens, representa várias profissões e ambientes de trabalho, bem como as diferentes exigências, dificuldades e riscos que lhes são inerentes. Procura dar uma nova perceção da segurança e saúde no trabalho.

RECRIAÇÃO DE ACAMPAMENTO MILITAR
À época das Invasões Francesas
8 a 30 setembro
A exposição, recria um acampamento à época, desde os trajes, vivências, envolvendo aproximadamente 200 figuras na escala de 1.40.

OUTROS EVENTOS

VII Seminário de Apicultura
11 março

Associação dos Apicultores do Litoral Centro irá realizar no dia 11 de Março no auditório do Cineteatro Messias o **VII Seminário de Apicultura**

I CONGRESSO INTERNACIONAL DE GERIATRIA E SAÚDE MENTAL

O CTM irá acolher o I Congresso Internacional de Geriatria e Saúde Mental, dia 23 de Junho de 2017, um encontro dirigido a clínicos, profissionais, cuidadores e famílias que, no seu dia-a-dia, convivam com estas problemáticas.

O Congresso, organizado pela Replicar Socialform, sediada no Espaço Inovação Mealhada, contará com um painel de oradores nacionais e internacionais de elevado reconhecimento e experiência nas áreas da geriatria e saúde mental, que abordarão temas desde os cuidados de saúde inerentes à longevidade, à intervenção e reabilitação em geriatria e saúde mental, com destaque para projetos inovadores nestas áreas.
Sendo estas temáticas cada vez mais emergentes e uma preocupação no contexto global, devido ao crescimento exponencial da população idosa em todo o mundo, e, em particular, das situações de demência, é premente, mais que uma reflexão, estabelecer programas adequados à prevenção e reabilitação desta população.
Este é um dos objetivos do Congresso: divulgar o que de melhor se está a desenvolver nestas matérias, junto de dirigentes e profissionais das áreas da saúde, sociais e humanas, que intervenham com a população geriátrica e de saúde mental, em contexto institucional, clínico ou comunitário.
Dança

RECEÇÃO À COMUNIDADE EDUCATIVA
11 setembro

A Câmara Municipal da Mealhada dá as boas vindas a toda a comunidade educativa do concelho no dia 11 de setembro, no CineTeatro Messias.
Um dia que pretende unir a comunidade com partilha de experiências, preocupações para o ano letivo que vai iniciar, bem como dar a conhecer o município.

Janeiro

Quem sabe, sabe!

Jogo l janeiro
Biblioteca Municipal da Mealhada
Através de um jogo, destinado ao público sénior, pretendemos estimular a memória, a compreensão verbal, a abstração lógica, a concentração e a atenção.
Vamos, em conjunto, estimular o cérebro e valorizar a sabedoria popular.
Venha jogar connosco.

Atividade realizada por marcação prévia
Gratuito / Público sénior
info@bm-mealhada.info | 231 201 681

Com lápis e pincéis

Oficina l janeiro
Biblioteca Municipal da Mealhada
Cores, formas, texturas, histórias e muitos objetos são o ponto de partida para as oficinas de expressão plástica, a dinamizar na biblioteca municipal. Entre livros, palavras e diversos objetos vamos experimentar e explorar diferentes técnicas e materiais.
Vem connosco partilhar experiências divertidas!

Atividade realizada por marcação prévia
Gratuito / Crianças dos 3 aos 10 anos
info@bm-mealhada.info | 231 201 681

"Vidas sem rumo"

Fitas dos nossos tempos
Biblioteca Municipal da Mealhada
"Vidas sem rumo" é uma história passada entre mendigos, estivadores e contrabandistas do cais de Lisboa. Gaivota, Pardal e Meia-Lua são algumas das personagens que vivem nesta comunidade e que vão ver as suas vidas alteradas, ao encontrar uma criança abandonada.
"Vidas sem Rumo" teve a participação de Alves Redol nos seus diálogos.

Atividade realizada por marcação prévia
Gratuito / Público Sénior
info@bm-mealhada.info | 231 201 681

Onde está a lua?

Hora do conto l janeiro
Biblioteca Municipal da Mealhada
Numa noite, o Paulo observou que a lua brilhava grande e redonda no céu. No dia seguinte, reparou que era um pouco mais pequena, e mais pequena ainda com o passar dos dias… até que desapareceu completamente. Que mistério! Este livro convida-nos a imaginar…
Atividade realizada por marcação prévia
Gratuito / Crianças do pré-escolar
info@bm-mealhada.info | 231 201 681

Faz-de-conta

Hora do conto l janeiro
Biblioteca Municipal da Mealhada
"Faz-de-conta… que sou uma princesa! E faz-de-conta… que o meu cão é um urso!" Todos adoramos brincar ao faz-de-conta. Nesta história a imaginação e a criatividade são celebradas, e mostra-nos que cada um pode ser o que quiser. Vamos experimentar…

Atividade realizada por marcação prévia
Gratuito / Crianças do 1º CEB
info@bm-mealhada.info | 231 201 681

Fevereiro

Quem sabe, sabe!

Jogo l fevereiro
Biblioteca Municipal da Mealhada
Através de um jogo, destinado ao público sénior, pretendemos estimular a memória, a compreensão verbal, a abstração lógica, a concentração e a atenção.
Vamos, em conjunto, estimular o cérebro e valorizar a sabedoria popular.
Venha jogar connosco.

Atividade realizada por marcação prévia
Gratuito / Público sénior
info@bm-mealhada.info | 231 201 681

Com lápis e pincéis

Oficina l fevereiro

Biblioteca Municipal da Mealhada

Cores, formas, texturas, histórias e muitos objetos são o ponto de partida para as oficinas de expressão plástica, a dinamizar na biblioteca municipal. Entre livros, palavras e diversos objetos vamos experimentar e explorar diferentes técnicas e materiais.
Vem connosco partilhar experiências divertidas!

Atividade realizada por marcação prévia
Gratuito / Crianças dos 3 aos 10 anos
info@bm-mealhada.info | 231 201 681

Fitas dos nossos tempos

"Uma hora de amor"

Biblioteca Municipal da Mealhada

António, operário numa fábrica, é descoberto por um empresário que o lança como cançonetista. O seu convívio com Stela Maria, grande vedeta da rádio e da TV, afasta-o de Lina, uma rapariguinha que o adora, e cuja doença se agrava. A partida de Stela para o Brasil, capacita António dos seus erros.
Augusto Fraga a juntar dois nomes muito conhecidos da televisão e da canção, António Calvário e Madalena Iglésias, que marca a sua estreia no cinema.

Atividade realizada por marcação prévia
Gratuito / Público Sénior
info@bm-mealhada.info | 231 201 681

Sabes onde é que os teus pais se conheceram?

Hora do conto

Biblioteca Municipal da Mealhada

Quantos meninos haverá por aí que ainda não sabem como os pais se conheceram?
No mês em que se celebra o amor, vamos imaginar o que é que aconteceu quando os teus pais se viram pela primeira vez.
Este livro convida-nos a partilhar momentos mágicos…

Atividade realizada por marcação prévia
Gratuito / Crianças do pré-escolar e 1º CEB
info@bm-mealhada.info | 231 201 681

Quem sabe, sabe!

Jogo

Biblioteca Municipal da Mealhada

Através de um jogo, destinado ao público sénior, pretendemos estimular a memória, a compreensão verbal, a abstração lógica, a concentração e a atenção.
Vamos, em conjunto, estimular o cérebro e valorizar a sabedoria popular.
Venha jogar connosco.

Atividade realizada por marcação prévia
Gratuito / Público sénior
info@bm-mealhada.info | 231 201 681

Com lápis e pincéis

Oficina

Biblioteca Municipal da Mealhada

Cores, formas, texturas, histórias e muitos objetos são o ponto de partida para as oficinas de expressão plástica, a dinamizar na biblioteca municipal. Entre livros, palavras e diversos objetos vamos experimentar e explorar diferentes técnicas e materiais.
Vem connosco partilhar experiências divertidas!

Atividade realizada por marcação prévia
Gratuito / Crianças dos 3 aos 10 anos
info@bm-mealhada.info | 231 201 681

Fitas dos nossos tempos

Camões: erros meus, má fortuna, amor ardente

Biblioteca Municipal da Mealhada

A tempestuosa existência errante de Luís Vaz de Camões (1524-80), o grande épico, desde os tempos irreverentes em Coimbra (1542) aos amores contrariados, como guerreiro da "má fortuna", até ao declínio inglório, acompanhando a decadência do fausto renascentista e da pátria imperial.

Atividade realizada por marcação prévia
Gratuito / Público Sénior
info@bm-mealhada.info | 231 201 681

SEMANA DA LEITURA

27 a 31 março

Biblioteca Municipal da Mealhada

Vamos convidar os nossos leitores a celebrar a leitura e o livro. Em colaboração com as Bibliotecas Escolares do concelho iremos dinamizar um conjunto de iniciativas que este ano se centram no tema "Prazer de ler".

Gratuito / info@bm-mealhada.info | 231 201 681

A BALEIA

Hora do conto l março

Biblioteca Municipal da Mealhada

O Noé vivia com o pai à beirinha do mar. Certo dia, encontrou uma baleia encalhada na areia. Assim começa uma grande amizade entre um menino e uma baleia… e não só! Este livro convida-nos a partilhar momentos mágicos…

Atividade realizada por marcação prévia
Gratuito / Crianças do 1º CEB e Pré-Escolar
info@bm-mealhada.info | 231 201 681

Abril

DIA INTERNACIONAL DO LIVRO INFANTIL

Rede de Bibliotecas de Mealhada

No dia 2 de abril comemora-se em todo o mundo o nascimento de Hans Christian Andersen. A partir de 1967, este dia passou a ser designado por Dia Internacional do Livro Infantil, chamando-se a atenção para a importância da leitura e para o papel fundamental dos livros para a infância. A Rede de Bibliotecas de Mealhada irá associar-se às comemorações deste dia partilhando várias leituras.

Gratuito / info@bm-mealhada.info | 231 201 681

O MORCEGO BIBLIOTECÁRIO

Hora do conto l abril
Biblioteca Municipal da Mealhada
Uma história com asas que realça o amor aos livros e à leitura. Este é o motivo que leva Franjinhas, o protagonista da história, a deixar a sua família e a sua gruta, para se tornar no morcego bibliotecário da biblioteca de um palácio distante.

Atividade realizada por marcação prévia
Gratuito / Crianças do 1º CEB

ALI-SAURA & O PRIMEIRO DIA DE ESCOLA

Hora do conto l abril
Biblioteca Municipal da Mealhada
Um livro divertido que celebra a imaginação infantil. Alice ou Ali-Saura, como se apresenta aos outros, adora dinossauros, mas descobre, no seu primeiro dia de escola, que nem todos partilham o seu fascínio por estes animais…

Atividade realizada por marcação prévia
Gratuito / Crianças do Pré-Escolar
info@bm-mealhada.info | 231 201 681 info@bm-mealhada.info | 231 201 681

Fitas dos nossos tempos

OUTRO PAÍS

Biblioteca Municipal da Mealhada
A Revolução Portuguesa (1974-1975) vista através dos olhares de alguns dos mais importantes fotógrafos e cineastas internacionais que testemunharam o evento. Quais eram os seus sonhos e expetativas? O que ficou do sonho da revolução? Um documentário que reúne arquivos históricos excecionais.

Atividade realizada por marcação prévia
Gratuito / Público Sénior
info@bm-mealhada.info | 231 201 681

Quem sabe, sabe!

Jogo

Biblioteca Municipal da Mealhada

Através de um jogo, destinado ao público sénior, pretendemos estimular a memória, a compreensão verbal, a abstração lógica, a concentração e a atenção.
Vamos, em conjunto, estimular o cérebro e valorizar a sabedoria popular.
Venha jogar connosco.

Atividade realizada por marcação prévia
Gratuito / Público sénior
info@bm-mealhada.info | 231 201 681

Com lápis e pincéis

Oficina

Biblioteca Municipal da Mealhada

Cores, formas, texturas, histórias e muitos objetos são o ponto de partida para as oficinas de expressão plástica, a dinamizar na biblioteca municipal. Entre livros, palavras e diversos objetos vamos experimentar e explorar diferentes técnicas e materiais.
Vem connosco partilhar experiências divertidas!

Atividade realizada por marcação prévia
Gratuito / Crianças dos 3 aos 10 anos
info@bm-mealhada.info | 231 201 681

Maio

AUTORES PORTUGUESES DE A A Z…

Rede de Bibliotecas de Mealhada

No dia 22 de maio celebra-se o dia do autor português. Com a iniciativa, "Autores portugueses de A a Z…", pretendemos dar a conhecer melhor os autores portugueses que "vivem" na nossa biblioteca e descobrir as preciosas leituras que nos podem proporcionar

Gratuito / info@bm-mealhada.info | 231 201 681

DE QUE COR É UM BEIJINHO?

DE ROCIO BONILLA

Hora do conto | maio

Biblioteca Municipal da Mealhada

Este mês vamos andar à procura da cor de um beijinho. De que cor é um beijinho, afinal? Móni-ca, a nossa personagem, vai tentar descobrir e fazer divertidas associações nas quais todas as crianças se poderão rever. Um álbum para ler e contemplar.

Atividade realizada por marcação prévia
Gratuito / Crianças do Pré-Escolar e 1º CEB
info@bm-mealhada.info | 231 201 681

Fitas dos nossos tempos

A QUIMERA DO OURO

Biblioteca Municipal da Mealhada

O próprio Charles Chaplin afirmou que a Quimera do ouro é "o filme pelo qual gostaria de ser recordado".

Neste clássico do cinema mudo, Chaplin, que dá vida a um vagabundo, vai à procura da fortuna no Yukon. Com o seu feitio único e inimitável, consegue transformar mesmo os tempos mais difíceis em episódios hilariantes.

Recordem e divirtam-se…

Atividade realizada por marcação prévia

Gratuito / Público Sénior
info@bm-mealhada.info | 231 201 681

Quem sabe, sabe!

Jogo

Biblioteca Municipal da Mealhada

Através de um jogo, destinado ao público sénior, pretendemos estimular a memória, a compreensão verbal, a abstração lógica, a concentração e a atenção.

Vamos, em conjunto, estimular o cérebro e valorizar a sabedoria popular.

Venha jogar connosco.

Atividade realizada por marcação prévia
Gratuito / Público sénior
info@bm-mealhada.info | 231 201 681

Com lápis e pincéis

Oficina
Biblioteca Municipal da Mealhada
Cores, formas, texturas, histórias e muitos objetos são o ponto de partida para as oficinas de expressão plástica, a dinamizar na biblioteca municipal. Entre livros, palavras e diversos objetos vamos experimentar e explorar diferentes técnicas e materiais.
Vem connosco partilhar experiências divertidas!

Atividade realizada por marcação prévia
Gratuito / Crianças dos 3 aos 10 anos
info@bm-mealhada.info | 231 201 681

Junho

BARRIGA DA BALEIA
Hora do conto | junho
Biblioteca Municipal da Mealhada
Sari tem quatro anos e uns pais dorminhocos. Certa manhã, cansada de esperar que estes acordassem, decidiu partir com o seu amigo Azur numa aventura de barco para a terra-onde-nunca-ninguém-se-aborrece. De repente, uma grande onda lança-a para a boca de uma baleia. O que irá Sari encontrar dentro da barriga da baleia? Conseguirá sair?

Atividade realizada por marcação prévia
Gratuito / Crianças do Pré-Escolar e 1º CEB
info@bm-mealhada.info | 231 201 681

CEGONHAS
Cine de Palmo e Meio | junho
Biblioteca Municipal da Mealhada
As cegonhas entregam bebés… ou pelo menos entregavam. Agora elas entregam encomendas. Júnior, a cegonha que mais entregas faz, mete-se em problemas quando a antiga máquina de fazer bebés é ativada e uma adorável menina é produzida.
Atividade realizada por marcação prévia
Gratuito / info@bm-mealhada.info | 231 201 681

Fitas dos nossos tempos
LUZES DA CIDADE

junho

Biblioteca Municipal da Mealhada

Neste clássico do cinema mudo, Chaplin, dá vida a um vagabundo que pretende encontrar o dinheiro necessário para uma operação que iria restituir a visão a uma jovem vendedora de flores. O vagabundo transforma-se num homem do lixo, num boxeur…

É clara a sua mensagem: O amor é cego.

Atividade realizada por marcação prévia

Gratuito / Público Sénior

info@bm-mealhada.info | 231 201 681

Quem sabe, sabe!

Jogo

Biblioteca Municipal da Mealhada

Através de um jogo, destinado ao público sénior, pretendemos estimular a memória, a compreensão verbal, a abstração lógica, a concentração e a atenção.

Vamos, em conjunto, estimular o cérebro e valorizar a sabedoria popular.

Venha jogar connosco.

Atividade realizada por marcação prévia

Gratuito / Público sénior

info@bm-mealhada.info | 231 201 681

Julho

Oficinas

"CRIATIVO PRECISA-SE!"

Biblioteca Municipal da Mealhada

Com a chegada do calor de verão, a biblioteca municipal programou um conjunto de atividades com caracter lúdico dirigido aos mais novos. A casa onde cabe toda a gente convida as crianças a explorar este espaço, envolvendo-as em atividades que valorizam a curiosidade, a criatividade, a experimentação, a vivência e a partilha. Propomos desafios nas artes plásticas, jogos lúdico-pedagógicos, entre outros.

Momentos que pretendemos que fiquem na memória de cada um!

Atividade realizada por marcação prévia

Gratuito / info@bm-mealhada.info | 231 201 681

Crianças dos 4 aos 10 anos

Hora do Conto

"COMO TOMAR CONTA DOS… AVÓS"

julho

Biblioteca Municipal da Mealhada

Vamos fazer uma homenagem às mães e pais ao quadrado que, depois de reformados e de terem os filhos criados, encontram dentro de si um imenso coração, uma paciência tremenda e uma dedicação de todo o tamanho pelos rebentos mais novos da família.

Atividade realizada por marcação prévia
Gratuito / Crianças do 1º CEB e Pré-Escolar
info@bm-mealhada.info | 231 201 681

"TOP CAT: O INÍCIO"

Cine de Palmo e Meio | julho

Biblioteca Municipal da Mealhada

O charmoso e divertido Top Cat é acarinhado por todos, mas como começou toda a sua vida repleta de aventuras?
E como conheceu todos os seus amigos e companheiros de peripécias sem igual? Vem descobrir connosco as respostas a estas questões…

Atividade realizada por marcação prévia
Gratuito
info@bm-mealhada.info | 231 201 681

Quem sabe, sabe!

Jogo

Biblioteca Municipal da Mealhada

Através de um jogo, destinado ao público sénior, pretendemos estimular a memória, a compreensão verbal, a abstração lógica, a concentração e a atenção.
Vamos, em conjunto, estimular o cérebro e valorizar a sabedoria popular.
Venha jogar connosco.

Atividade realizada por marcação prévia
Gratuito / Público sénior
info@bm-mealhada.info | 231 201 681

Fitas dos Nossos Tempos

OS GATOS NÃO TÊM VERTIGENS

julho

Biblioteca Municipal da Mealhada

Jó é um rapaz desencantado com a vida

e que se deixou influenciar pelas piores companhias do bairro. Rosa, com 73 anos, é uma mulher frágil que tenta lidar com o falecimento do seu marido. Entre os dois nasce uma enorme cumplicidade que, apesar de incompreendida por todos, se torna a cada dia mais forte e verdadeira…

Atividade realizada por marcação prévia
Gratuito / Público sénior
info@bm-mealhada.info | 231 201 681

Agosto

Oficinas

"CRIATIVO PRECISA-SE!"

Biblioteca Municipal da Mealhada

Com a chegada do calor de verão, a biblioteca municipal programou um conjunto de atividades com caracter lúdico dirigido aos mais novos. A casa onde cabe toda a gente convida as crianças a explorar este espaço, envolvendo-as em atividades que valorizam a curiosidade, a criatividade, a experimentação, a vivência e a partilha. Propomos desafios nas artes plásticas, jogos lúdico-pedagógicos, entre outros.
Momentos que pretendemos que fiquem na memória de cada um!

Atividade realizada por marcação prévia
Gratuito / info@bm-mealhada.info | 231 201 681
Crianças dos 4 aos 10 anos

Hora do Conto

BARRIGA DA BALEIA

agosto
Biblioteca Municipal da Mealhada

Certa manhã, Sari, cansada de esperar que os pais acordassem, decidiu partir com o seu amigo Azur numa aventura de barco para a terra-onde-nunca-ninguém- -se-aborrece. De repente, uma grande onda lança-a para a boca de uma baleia.

Atividade realizada por marcação prévia
Gratuito / Crianças dos 3 aos 10 anos
info@bm-mealhada.info | 231 201 681

Cine de Palmo e Meio

TROLLS

agosto
Biblioteca Municipal da Mealhada

Quando a aldeia dos Trolls é invadida pelos pessimistas Bergens, dois improváveis amigos

devem trabalhar juntos e em perfeita harmonia para salvar o dia.
Diverte-te com esta comédia de animação do ano!

Atividade realizada por marcação prévia
Gratuito
info@bm-mealhada.info | 231 201 681

Jogo

VIVER A LER, VIVER A BRINCAR!

agosto
Biblioteca Municipal da Mealhada
Se não tem pernas para jogar à macaca, tem mãos para jogar ao loto!
Os anos passam e todos gostamos de brincar e recordar o encanto dos divertidos momentos da infância. Na Biblioteca temos muitas recordações, brincadeiras e jogos guardados, destinados ao público sénior.
Visite-nos e venha descobrir os jogos que temos para si…
Atividade realizada por marcação prévia
Gratuito / Público sénior
info@bm-mealhada.info | 231 201 681

Fitas dos Nossos Tempos

NÃO SEI SE CANTO, SE REZO

agosto
Biblioteca Municipal da Mealhada
A história de Argentina Santos é o próprio fado! Foi na sua Casa de Fados, Parreirinha de Alfama, que se revelou a sua voz ímpar e a sua alma de fadista. Sempre na primeira pessoa revela-nos essas descobertas tardias da Mouraria e de Alfama até aos grandes palcos nacionais e internacionais.
Uma sentimental e profunda homenagem a Argentina Santos, lenda viva do Fado!

Atividade realizada por marcação prévia
Gratuito / Público sénior
info@bm-mealhada.info | 231 201 681

FARDAMENTOS DO PERÍODO DA GUERRA PENINSULAR

25 setembro a 14 outubro
Biblioteca Municipal da Mealhada
A exposição "Fardamentos do período da guerra peninsular" irá estar patente na biblioteca municipal, de 25 de setembro a 14 de outubro.
Uma exposição que reúne fotografias das aguarelas do General Ribeiro Arthur.

Gratuita / info@bm-mealhada.info | 231 201 681

Hora do Conto

BUSSACO, UM MONTE. MONTE DE HISTÓRIAS

22 e 23 setembro
Biblioteca Municipal da Mealhada
Monte de histórias, ali acontecidas, com frades, pássaros, reis, silêncios, paz e também guerra… "Um livro que nos leva a um lugar mágico em que a natureza é rainha e o património é rei!" A Biblioteca Municipal associa-se à celebração das Jornadas Europeias do Património.

Atividade realizada por marcação prévia
Gratuito / Crianças dos 3 aos 10 anos
info@bm-mealhada.info | 231 201 681

Jogo

VIVER A LER, VIVER A BRINCAR!

setembro
Biblioteca Municipal da Mealhada
Se não tem pernas para jogar à macaca,
tem mãos para jogar ao loto!
Os anos passam e todos gostamos de brincar e recordar o encanto dos divertidos momentos da infância. Na Biblioteca temos muitas recordações, brincadeiras e jogos guardados, destinados ao público sénior.
Visite-nos e venha descobrir os jogos que temos para si…
Atividade realizada por marcação prévia
Gratuito / Público sénior
info@bm-mealhada.info | 231 201 681

Hora do Conto

UMA PRINCESA DO PIOR

setembro

Biblioteca Municipal da Mealhada

Estão fartos das princesas normais?
Estão cansados de histórias tradicionais
de princesas que encontram o seu príncipe?
Se procuram uma princesa com mais
"sal e pimenta"?
Então este livro é para vocês…

Atividade realizada por marcação prévia
Gratuito / Crianças dos 3 aos 10 anos
info@bm-mealhada.info | 231 201 681

Cine de Palmo e Meio

ZOOTRÓPOLIS

setembro

Biblioteca Municipal da Mealhada

A agente Judy Hopps, a primeira coelha na força policial, tem a oportunidade de fazer toda a diferença e de resolver o seu primeiro caso mas, para resolver o mistério, vai ter que se associar ao burlão Nick Wilde.
Muita ação e emoção que nos vão levar ao mundo de Zootrópolis.

Atividade realizada por marcação prévia
Gratuito
info@bm-mealhada.info | 231 201 681

Fitas dos Nossos Tempos

O POVO QUE AINDA CANTA

setembro

Biblioteca Municipal da Mealhada

"O povo que ainda canta" surge na sequência de um trabalho de realização de documentários que mostram a música portuguesa e os seus protagonistas. Tiago Pereira e a equipa da Música Portuguesa a Gostar dela Própria partilham a criatividade dum povo que não quer ser esquecido.

Atividade realizada por marcação prévia
Gratuito / Público sénior
info@bm-mealhada.info | 231 201 681

Oficinas

"CRIATIVO PRECISA-SE!"

Biblioteca Municipal da Mealhada

Com a chegada do calor de verão, a biblioteca municipal programou um conjunto de atividades com caracter lúdico dirigido aos mais novos. A casa onde cabe toda a gente convida as crianças a explorar este espaço, envolvendo-as em atividades que valorizam a curiosidade, a criatividade, a experimentação, a vivência e a partilha. Propomos desafios nas artes plásticas, jogos lúdico-pedagógicos, entre outros.

Momentos que pretendemos que fiquem na memória de cada um!

Atividade realizada por marcação prévia
Gratuito / info@bm-mealhada.info | 231 201 681
Crianças dos 4 aos 10 anos

Outubro

FARDAMENTOS DO PERÍODO DA GUERRA PENINSULAR

25 setembro a 14 outubro

Biblioteca Municipal da Mealhada

A exposição "Fardamentos do período da guerra peninsular" irá estar patente na biblioteca municipal, de 25 de setembro a 14 de outubro.

Uma exposição que reúne fotografias das aguarelas do General Ribeiro Arthur.

Gratuita / info@bm-mealhada.info | 231 201 681

Hora do Conto

BATATA CHACA-CHACA

outubro

Biblioteca Municipal da Mealhada

Este mês, vamos ter um livro que se transforma numa bancada de cozinha. Os nossos leitores vão lavar, cortar, amassar, temperar… mas não só.

Entre tachos e panelas vão aparecer tarefas inesperadas como fazer saltar as misteriosas batatas chaca-chaca…

Atividade realizada por marcação prévia
Gratuito / Crianças dos 3 aos 10 anos
info@bm-mealhada.info | 231 201 681

Hora do Conto

EU SOU UM ARTISTA

outubro

Biblioteca Municipal da Mealhada

"Eu sou um artista, não consigo parar de criar, tudo me inspira!" Um pequeno artista que deixa a casa de pernas para o ar, com a sua forma de se expressar. Mas para o nosso artista tudo está onde devia estar, ele dá um novo sentido a objetos banais. Vamos descobrir se também somos artistas…

Atividade realizada por marcação prévia
Gratuito / Crianças dos 3 aos 10 anos
info@bm-mealhada.info | 231 201 681

Fitas dos Nossos Tempos

FLORBELA

outubro

Biblioteca Municipal da Mealhada

Enorme sucesso de bilheteira, Florbela é o retrato íntimo de Florbela Espanca: não de toda a sua vida cheia de sofrimento, mas de um momento no tempo, em busca de inspiração, uma mulher que viveu de forma intensa e não conseguiu amar docemente.

Atividade realizada por marcação prévia
Gratuito / Crianças dos 3 aos 10 anos
info@bm-mealhada.info | 231 201 681

Jogo

VIVER A LER, VIVER A BRINCAR!

agosto

Biblioteca Municipal da Mealhada

Se não tem pernas para jogar à macaca, tem mãos para jogar ao loto!
Os anos passam e todos gostamos de brincar e recordar o encanto dos divertidos momentos da infância. Na Biblioteca temos muitas recordações, brincadeiras e jogos guardados, destinados ao público sénior.
Visite-nos e venha descobrir os jogos que temos para si…

Atividade realizada por marcação prévia
Gratuito / Público sénior
info@bm-mealhada.info | 231 201 681

Hora do Conto

UMA ÚLTIMA CARTA

novembro

Biblioteca Municipal da Mealhada

Aquele era o último dia de trabalho do senhor Costas. O último dia como único carteiro de toda a ilha.

Era uma época em que não havia telefone, nem correio eletrónico, e em que todas as notícias viajavam a pé…

Atividade realizada por marcação prévia

Gratuito / Crianças do 1º CEB

info@bm-mealhada.info | 231 201 681

Hora do Conto

SOCORRO,ESTAMOS NO LIVRO ERRADO!

novembro

Biblioteca Municipal da Mealhada

A Rita e o Rui nem querem acreditar no que acabou de acontecer! O cão da Rita empurrou-os para fora da página do livro em que estavam a brincar e eles foram parar a outra página diferente. Que confusão! Será que vão conseguir encontrar o caminho de volta à sua história?

Atividade realizada por marcação prévia

Gratuito / Crianças do pré-escolar

info@bm-mealhada.info | 231 201 681

Jogo

VIVER A LER, VIVER A BRINCAR!

novembro

Biblioteca Municipal da Mealhada

Se não tem pernas para jogar à macaca,
tem mãos para jogar ao loto!

Os anos passam e todos gostamos de brincar e recordar o encanto dos divertidos momentos da infância. Na Biblioteca temos muitas recordações, brincadeiras e jogos guardados, destinados ao público sénior.

Visite-nos e venha descobrir os jogos que temos para si…

Atividade realizada por marcação prévia

Gratuito / Público sénior

info@bm-mealhada.info | 231 201 681

Fitas dos Nossos Tempos

O TRIGO DO JOIO

novembro

Biblioteca Municipal da Mealhada

Baseado na obra de Fernando Namora, esta é a história da família de Ti Loas, um lavrador que vive com dificuldades e vê a sua vida piorar quando, numa feira, o seu sócio gasta mal o dinheiro que tinha arrecadado para comprar uma burra que
iria servir para lavrar os campos de trigo. Será que consegue recuperar o seu dinheiro?

Atividade realizada por marcação prévia
Gratuito / Público sénior
info@bm-mealhada.info | 231 201 681

Dezembro

Hora do Conto

O RATO QUE CANCELOU O NATAL

dezembro

Biblioteca Municipal da Mealhada

Depois de, em pequenino, ter sofrido um incidente traumático com uma bola da árvore de Natal, para o Rato, o Natal só representa uma coisa… PERIGO em tudo! O
mais fácil será cancelar o Natal.
Vamos descobrir o que irá acontecer neste divertido conto de Natal!

Atividade realizada por marcação prévia
Gratuito / Crianças do 1º CEB e pré-escolar
biblioteca@cm-mealhada.pt | 231 201 681

Cine palmo e meio e atelier

PAPEL DE NATAL

dezembro

Biblioteca Municipal da Mealhada

Neste filme, o Dodu vai partir para a Floresta Mundi à procura do pai da Camila.
Nesta aventura, Dodu e os seus amigos vão descobrir a importância da reciclagem
e da entreajuda! Vem fazer parte desta aventura e aprender a tornar a Terra mais verde!
No final, vamos propor-te um desafio…

Atividade realizada por marcação prévia
Gratuito / Crianças do 1º CEB e pré-escolar
biblioteca@cm-mealhada.pt | 231 201 681

Jogo

VIVER A LER, VIVER A BRINCAR!

dezembro

Biblioteca Municipal da Mealhada

Se não tem pernas para jogar à macaca, tem mãos para jogar ao loto!

Os anos passam e todos gostamos de brincar e recordar o encanto dos divertidos momentos da infância. Na Biblioteca temos muitas recordações, brincadeiras e jogos guardados, destinados ao público sénior.

Visite-nos e venha descobrir os jogos que temos para si…

Atividade realizada por marcação prévia

Gratuito / Público sénior

info@bm-mealhada.info | 231 201 681

ENTRE TANTO… O NATAL!

dezembro

Biblioteca Municipal da Mealhada

"Entre tanto…" que há para falar, este mês escolhemos o tema do Natal, para junto do público sénior recordar as brincadeiras e brinquedos de outros tempos. Vamos registar estes momentos e partilhá-los…

Atividade realizada por marcação prévia

Gratuito / Público sénior

biblioteca@cm-mealhada.pt | 231 201 681

4.3. Arquivo Municipal

Jardins de infância visitam Arquivo Municipal da Mealhada

MUNICÍPIO DA MEALHADA · QUARTA-FEIRA, 18 DE MAIO DE 2016 · 117 leituras

Vários jardins de infância do concelho da Mealhada visitaram, hoje, o Arquivo Municipal. As crianças tiveram oportunidade de descobrir valências e experimentar algumas atividades no âmbito desta infraestrutura. Puderam ainda usufruir da área verde que rodeia o Arquivo, com atividades de grupo.

4.4. FESTAME

FESTAME – FEIRA DO MUNICÍPIO DA MEALHADA

10 a 18 de junho

Complexo Desportivo da Mealhada

A Festame – Feira do Município da Mealhada volta a ser um ponto de encontro de população, música, agentes económicos, artesãos, agricultores e coletividades. Onde não faltam também a boa gastronomia e os produtos 4 Maravilhas da Mesa da Mealhada.

10 Junho – Sábado

Palco AutoMacado

10h00 – Prova de Atletismo "3 Milhas de Mealhada"
16h00 – Abertura da FESTAME
Animação de rua – palhaços e malabaristas
16h30 – CA7s
17h30 – Escola de Samba Sócios da Mangueira
19h00 – Miguel Silva
20h30 – Oficina de Música da EB2 Mealhada

Palco Rua dos Laníficios

22h30 – The Gift
00H00 – DJs Damn Sisters

11 Junho – Domingo

Palco AutoMacedo

16h00 – Abertura
Animação de rua – palhaços e malabaristas
16H15 – Mega Aula de Zumba - Solidária
18h30 – Grupo Regional Pampilhosa do Botão
19h30 – Sustemidos

Palco Rei dos Leitões

21H30 – Funk You Brass Band
22h30 – GNR

12 Junho – Segunda-feira

Palco AutoMacedo

18h00 – Abertura
Animação de rua – palhaços e malabaristas
19h00 – DJ Sunset
20h00 – Grupo Folclórico e Etnográfico da Vimieira
21h00 – Aposentados da Bairrada

Palco Rei dos Leitões

22h00 – Double Grooves + Dj's Convidados

13 Junho – Terça-feira

Palco AutoMacedo

18H00 – Abertura
Animação de rua – palhaços e malabaristas
19h00 – Grupo Coral Magister
20H00 – Drama & Dance
20H30 – Sunset DJ

Palco Rei dos Leitões

22h00 – Samba Lélé

14 Junho – Quarta-feira

Palco AutoMacedo

18h00 – Abertura
Animação de rua – palhaços e malabaristas
19h00 – Sunset DJ
20H00 – Grupo de Cavaquinhos da Vimieira

Palco Rei dos Leitões

22h30 – Expensive Soul
00h00 – Dj Mário R

15 Junho – Quinta-feira

Palco AutoMacedo

16H00 – Abertura
Animação de rua – palhaços e malabaristas
17H00 – HCM – Demonstração de Patinagem Artística
18H00 – Filarmónica Pampilhosense
19H00 – Escola de Samba Batuque
20H00 – GEDEPA

Palco Rei dos Leitões

21h00 – Coimbra Gospel Choir
22h00 –Raquel Tavares

16 Junho – Sexta-feira

Palco AutoMacedo

18h00 – Abertura
Animação de rua – palhaços e malabaristas
19H00 – Sunset DJ
20h00 – Filarmónica Lyra Barcoucense

Palco Rei dos Leitões

21H30 – Invisible Rain
22h30 – Gene Loves Jezebel
00h00 – DJ André Cardoso

17 Junho – Sábado

Palco AutoMacedo

16h00 – Abertura
Animação de rua – palhaços e malabaristas
17h00 – Rancho Folclórico e Etnográfico de São João de Casal Comba
18h00 – Grupo Cultural São Bernardo a Cantar
19h00 – DJ Punk
20h00 – DJ Tiede

Palco Rei dos Leitões

22h30 – Amor Electro
00H00 – DJ Edgar Marquez

18 Junho – Domingo

Palco AutoMacedo

10h00 – Caminhada Solidária Liga Portuguesa Contra o Cancro
16h00 – Abertura da FESTAME
Animação de rua – palhaços e malabaristas
17h00 – Escola de Música da Mealhada
18h00 – Coro da Universidade Sénior da CADES
19h30 – Rancho Infantil de Ventosa Do Bairro
20h30 – Escola de Samba Real Imperatriz

Palco dos Leitões

22h00 – David Carreira

4.5. MeaJazz

MEA
JAZZ
1º FESTIVAL DE JAZZ DA MEALHADA
QUINTA DA NORA - MEALHADA
ENTRADAS GRATUITAS
30 JUNHO
21h30 The Rite of Trio
22h30 Jazz Pá (Brasil/Portugal)
23h30 Jeff Davis Trio (Canadá)
00h30 Andrea Bucko (Eslováquia)
1 JULHO
21h30 José Valente
22h30 EL Show de Dodó (Espanha)
23h30 Orquestra de Jazz de Leiria

5. Balanço de 2016

5.1. Cineteatro Messias

Taxa de Ocupação – Espetáculos 2016

LOTAÇÃO	Plateia	Balcão	Camarotes	TOTAL
	256	100	10	366

Mês	Actividade	Sessão	Plateia	Balcão	Camarotes	Soma	Taxa de ocupação
Janeiro	Absolutamente Fabulosos	1	144	85	2	231	63,11%
Março	"As Marias" António Raminhos	2	257	100	10	367	100,27%
Abril	Bagunçada à Portuguesa	3	153	44	5	202	55,19%
Junho	"As Mentiras que os Homens contam"	4	141	11	1	153	41,80%
Dezembro	"Cinderela O Musical"	5	256	100	10	366	100,00%
MÉDIA ANUAL		**7**	**951**	**340**	**28**	**1319**	**51,48%**

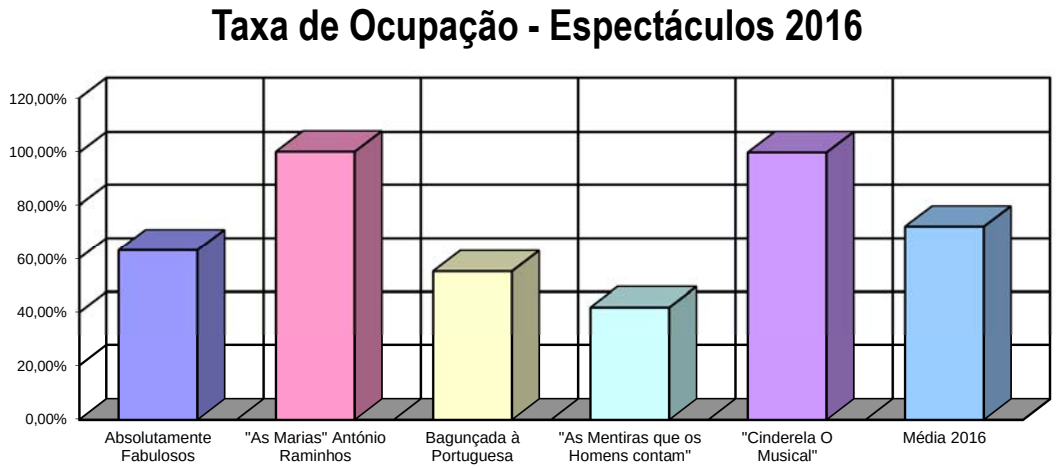

Taxa de Ocupação – Cinema 2016

LOTAÇÃO	PLATEIA	BALCÃO	Camarotes	TOTAL
	256	100	10	366

MÉDIA ANUAL - CINEMA

Mês	Plateia	Balcão	Soma	Taxa de ocupação
JANEIRO	169	312	481	6,57%
FEVEREIRO	177	305	482	6,27%
MARÇO	207	340	547	8,30%
ABRIL	172	264	436	6,62%
MAIO	111	231	342	4,45%
JUNHO	107	238	346	5,56%
JULHO	203	335	538	9,19%
AGOSTO	235	317	555	15,16%
SETEMBRO	189	300	493	6,73%
OUTUBRO	129	341	470	6,42%
NOVEMBRO	217	305	522	8,39%
DEZEMBRO	288	325	613	11,96%
TOTAL	**2204**	**3613**	**5825**	**7,51%**

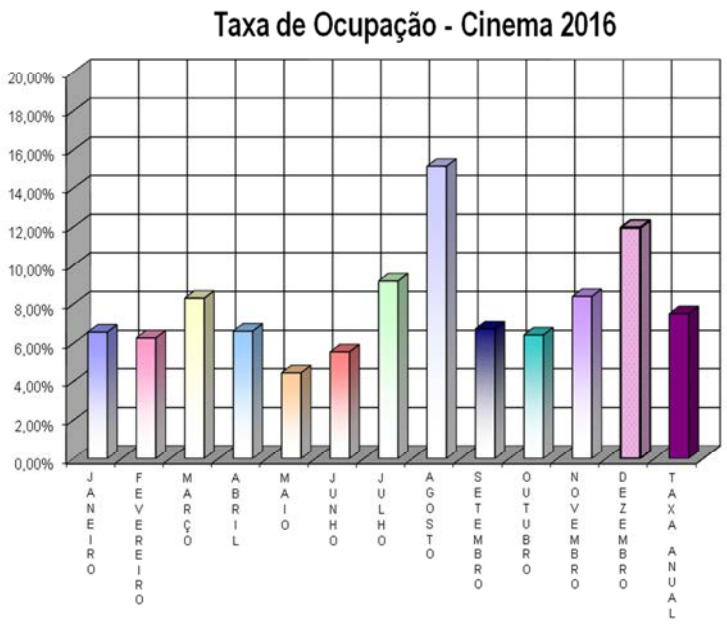
Taxa de Ocupação - Cinema 2016
20,00%
18,00%
16,00%
14,00%
12,00%
10,00%
8,00%
6,00%
4,00%
2,00%
0,00%
JANEIRO
FEVEREIRO
MARÇO
ABRIL
MAIO
JUNHO
JULHO
AGOSTO
SETEMBRO
OUTUBRO
NOVEMBRO
DEZEMBRO
TAXA ANUAL

5.2. Biblioteca Municipal

Operações agrupadas por mês - 2016

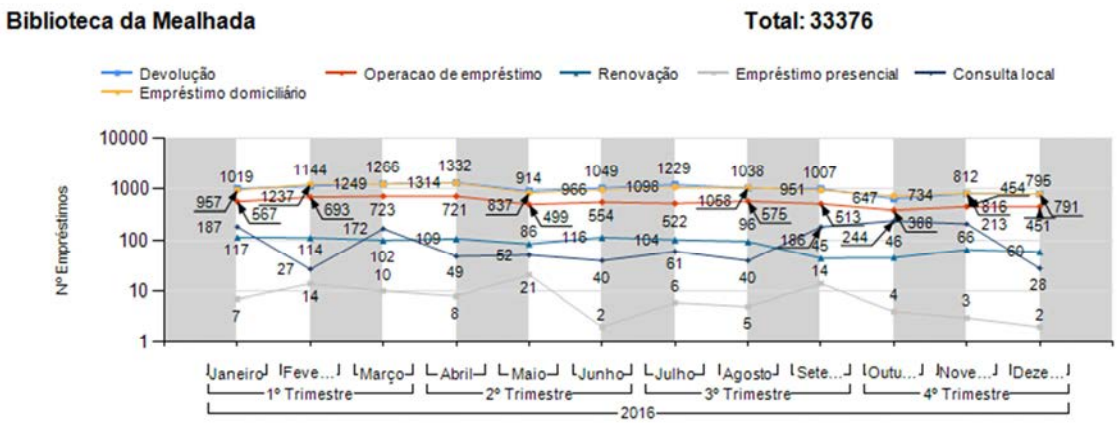

Catalogação - totais de exemplares criados:

Datas: de 01-01-2016 até 31-12-2016

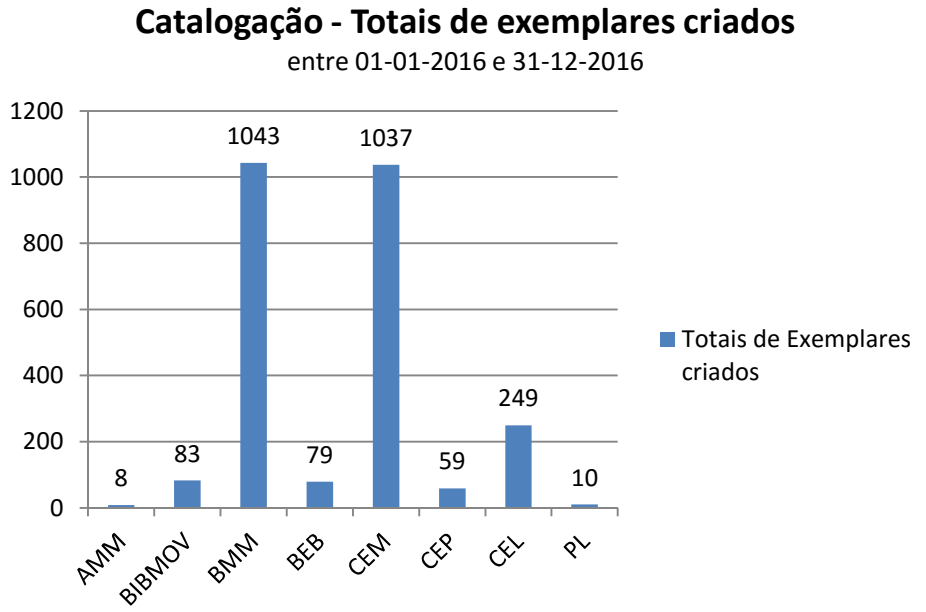

(Nota: Nestas Unidades Administrativas o serviço de Catalogação é realizado pela Biblioteca Municipal)

Totais de empréstimos domiciliários, empréstimos presenciais e consultas locais agrupados por tipo de documento:

Datas: de 01-01-2016 até 31-12-2016 – Biblioteca Mealhada

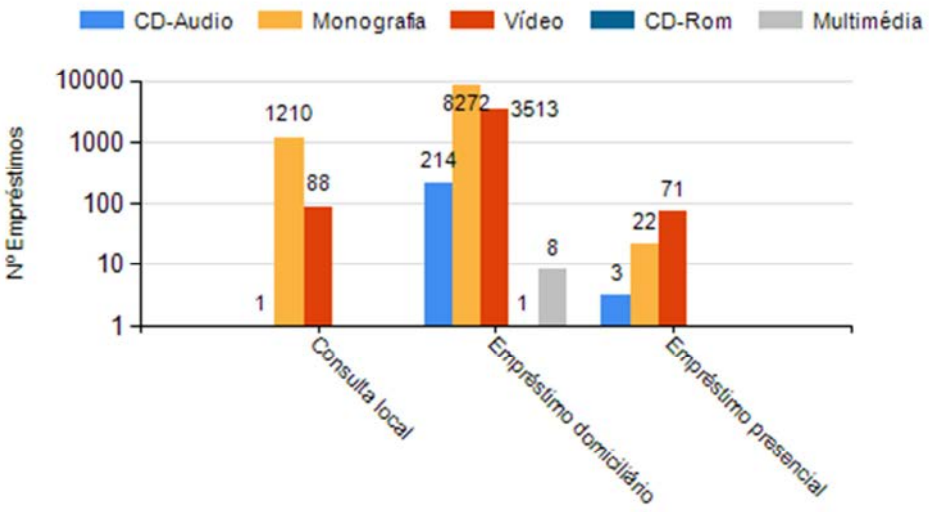

Total de novos utentes agrupados por escalões etários e por sexo:

Datas: de 01-01-2016 até 31-12-2016 – Biblioteca Mealhada

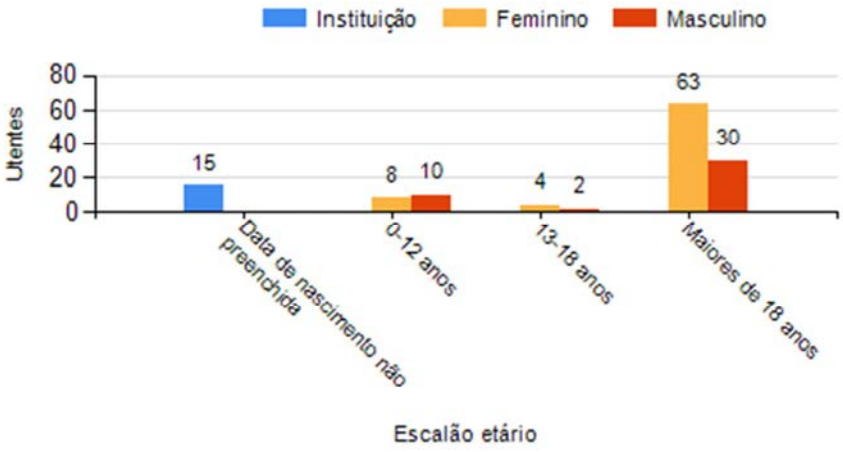

5.3 Arquivo Municipal

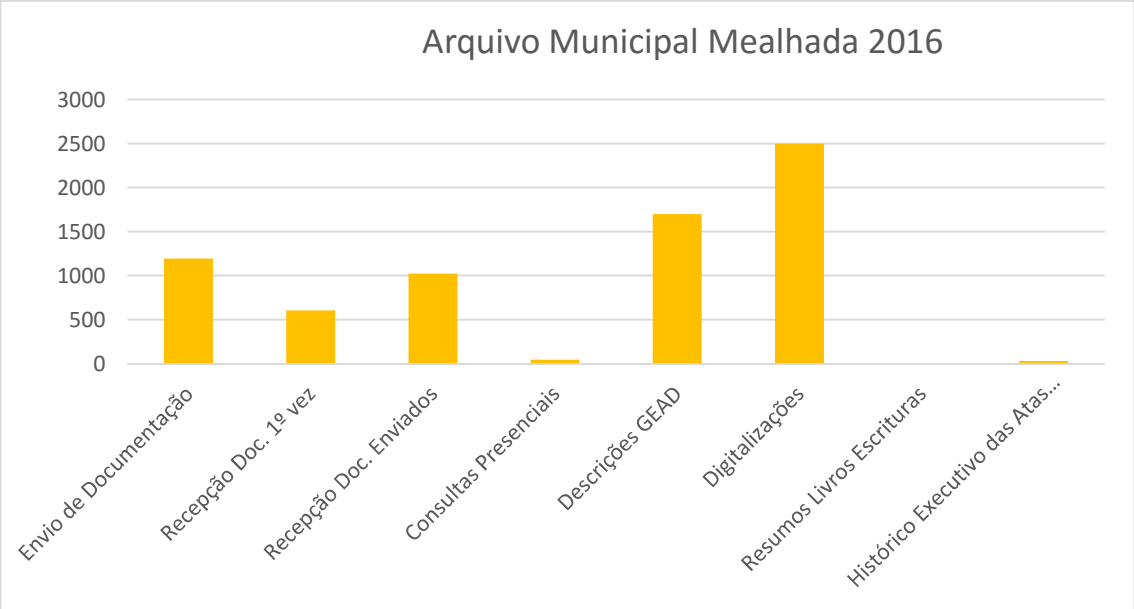

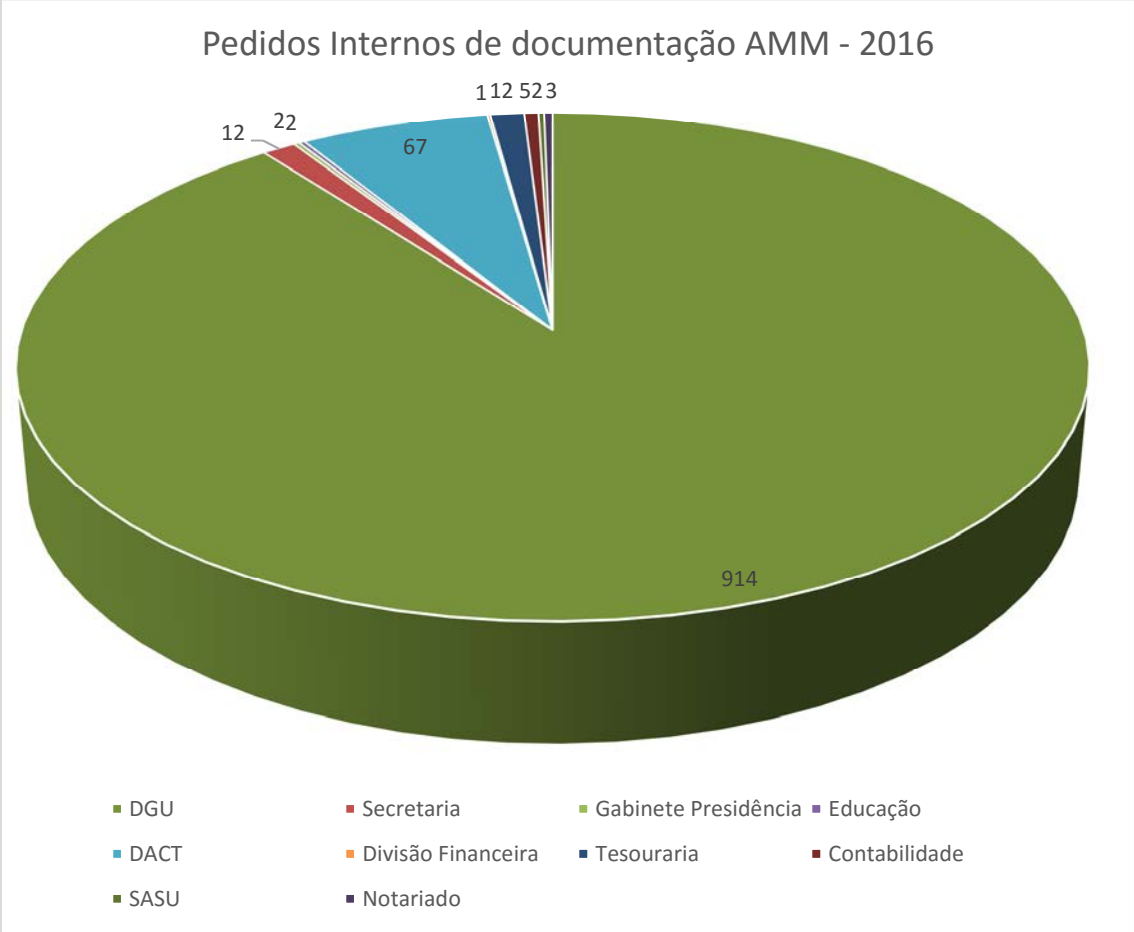

Conclusão

A Cultura assume-se hoje como elemento agregador e potenciador de inúmeras dinâmicas sociais, bem como uma alavanca do desenvolvimento de uma sociedade mais criativa, podendo gerar inúmeras externalidades positivas ao nível da economia local e da dinamização dos espaços urbanos.

Hoje, a Cultura desempenha um papel fulcral na atratividade de um território, enquanto fator de competitividade e de diferenciação, sendo um indicador da qualidade de vida e do bem-estar das populações. Como tal, a cultura continuará a ser uma das grandes apostas da Autarquia na promoção e apoio de iniciativas, projetos e ações que visem o desenvolvimento cultural da região e o alargamento das suas potencialidades, bem como a preservação da sua identidade cultural e o intercâmbio cultural nas suas diversas formas de expressão.